

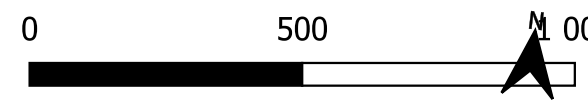

LEGENDE :

 Zone de présomption de prescription archéologique (ZPPA)

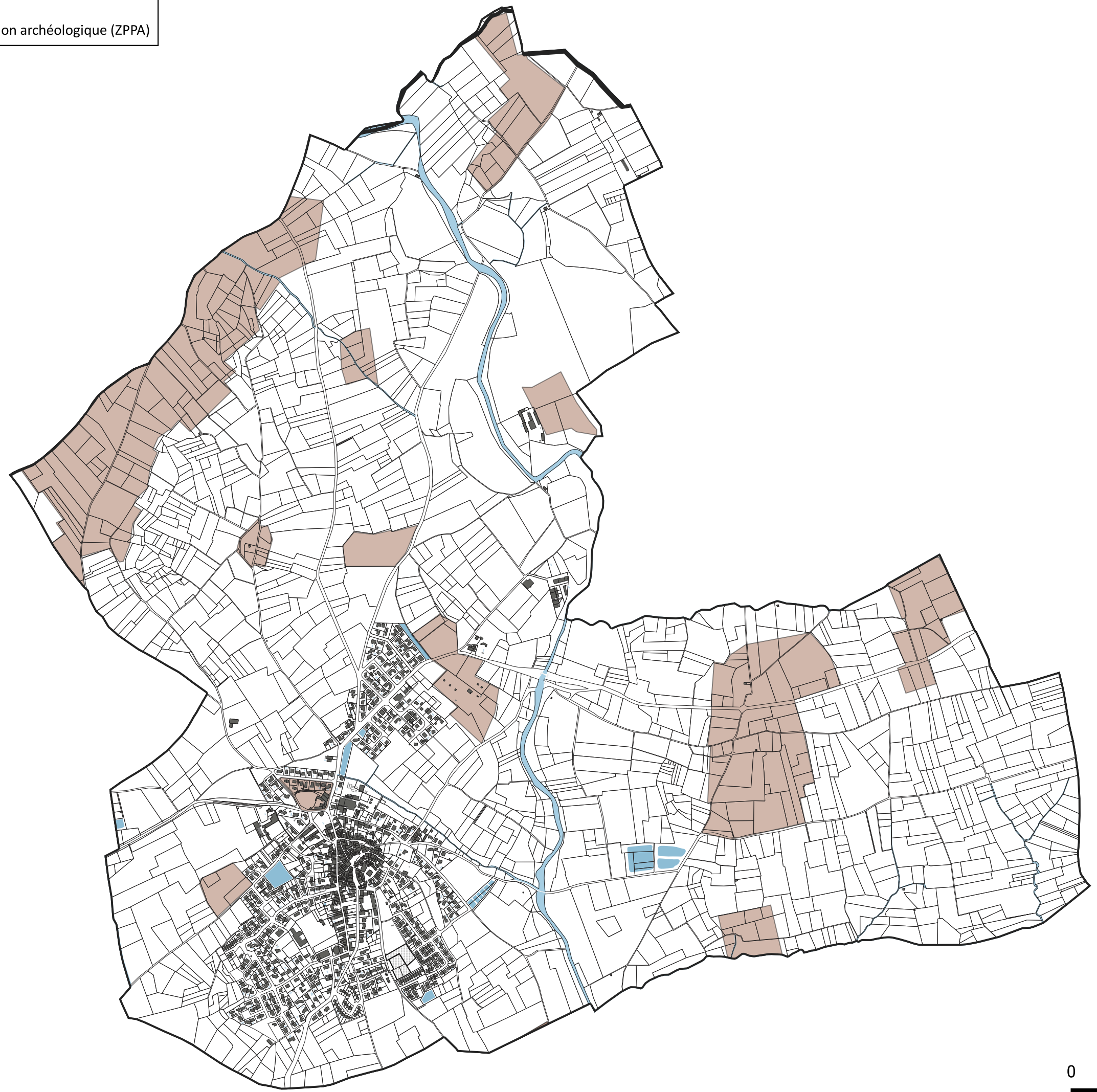

LEGENDE :

 Zone de présomption de prescription archéologique (ZPPA)

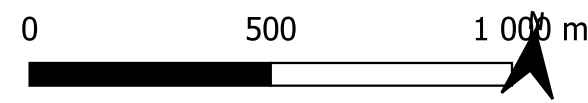
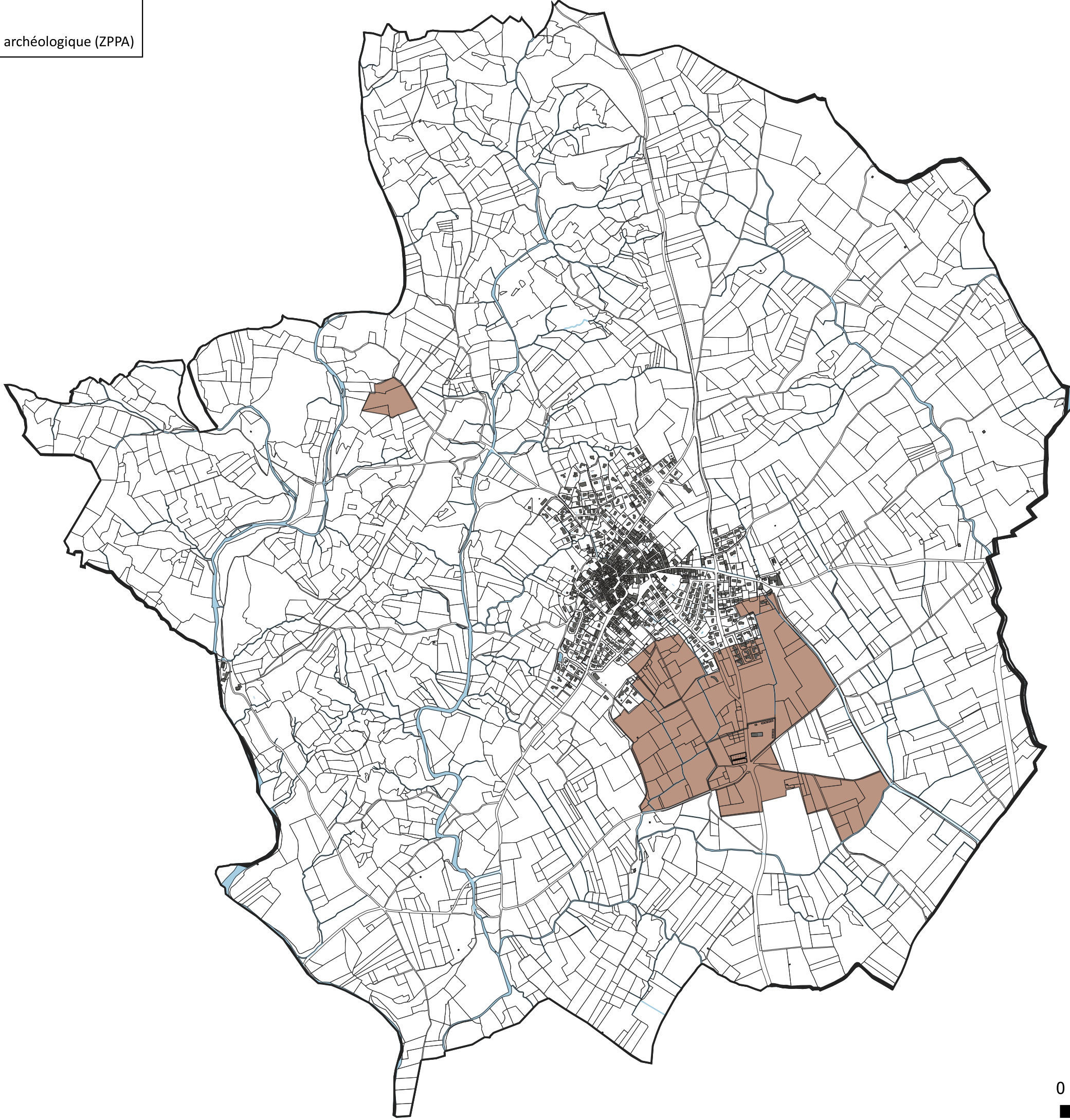

LEGENDE :

 Zone de présomption de prescription archéologique (ZPPA)



0 500 1 000 m



LEGENDE :

 Zone de présomption de prescription archéologique (ZPPA)

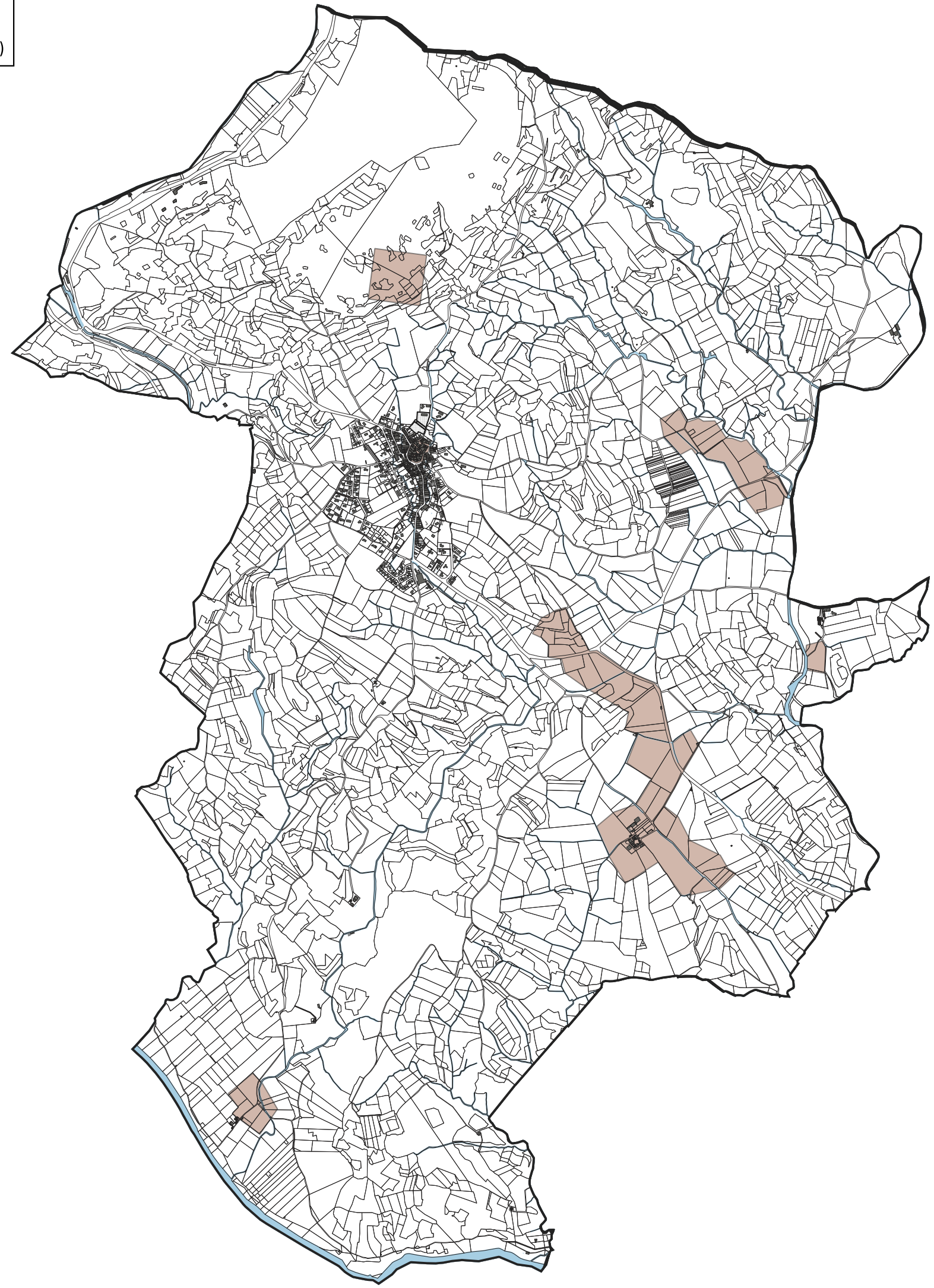

0 500 1 000 m



LEGENDE :

 Zone de présomption de prescription archéologique (ZPPA)

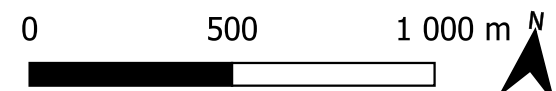

LEGENDE :

 Zone de présomption de prescription archéologique (ZPPA)

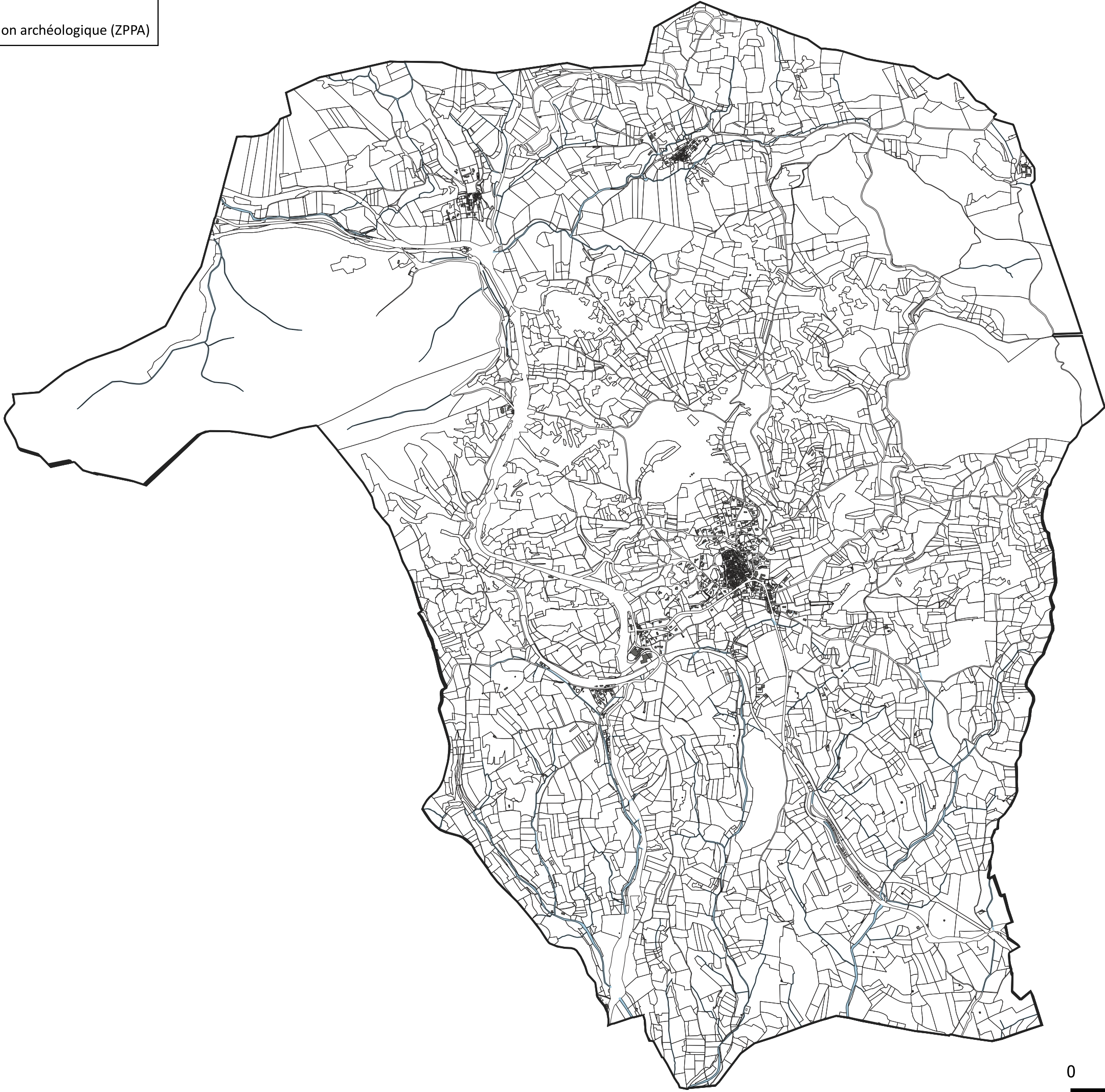

0 500 1 000 m



LEGENDE :

 Zone de présomption de prescription archéologique (ZPPA)

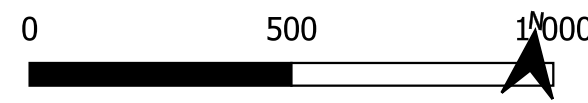
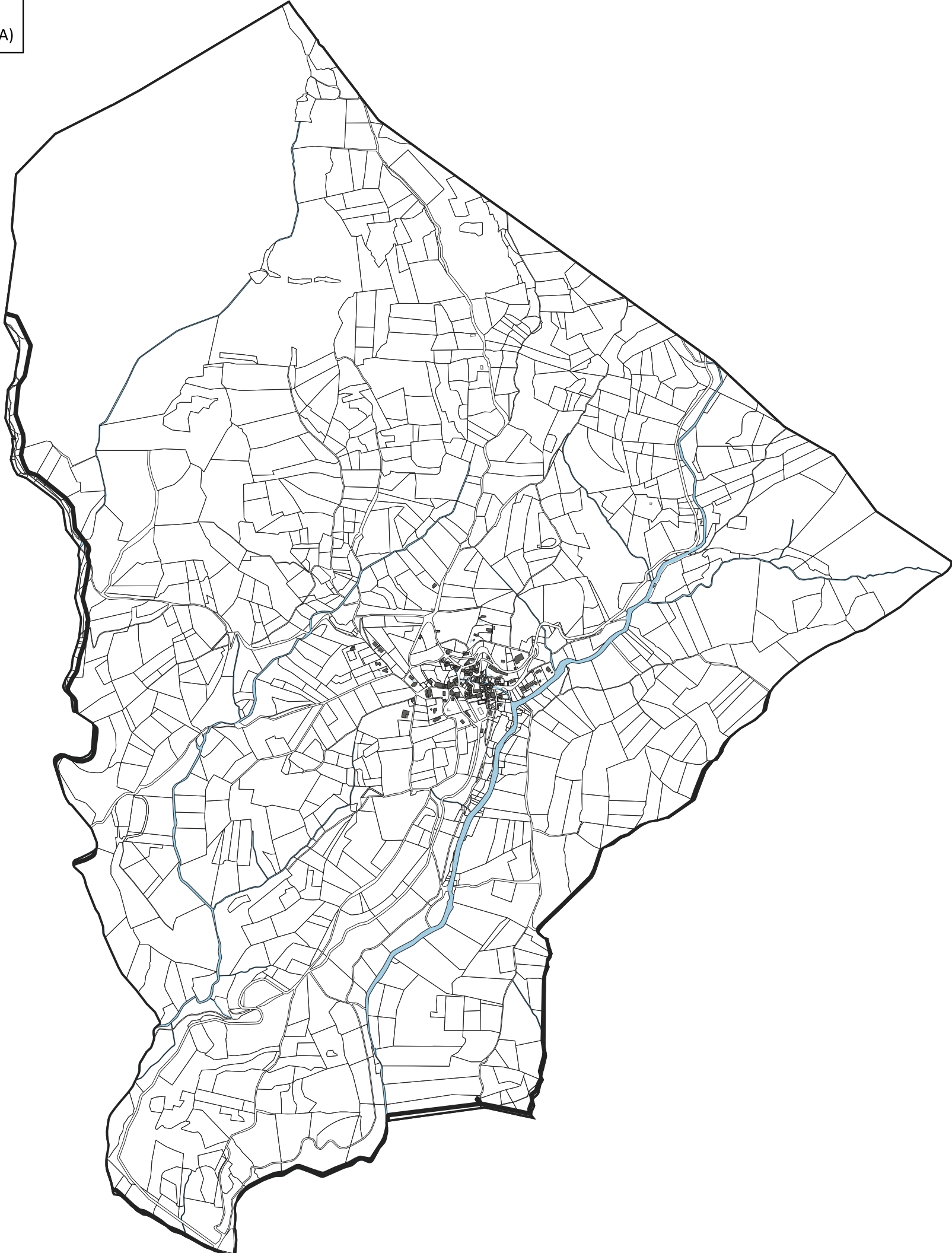

LEGENDE :

 Zone de présomption de prescription archéologique (ZPPA)

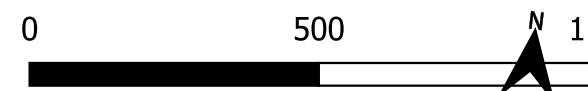
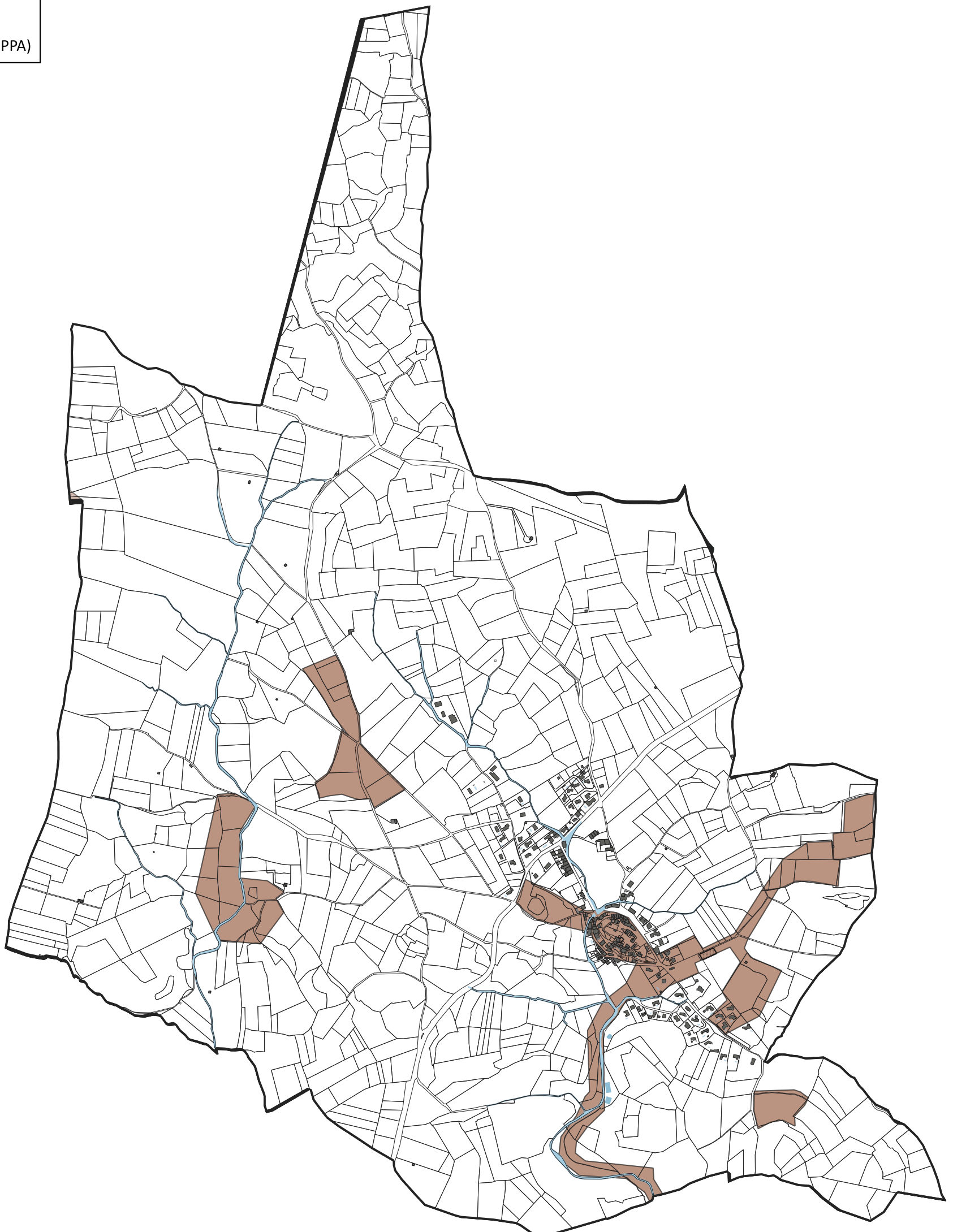

LEGENDE :

 Zone de présomption de prescription archéologique (ZPPA)

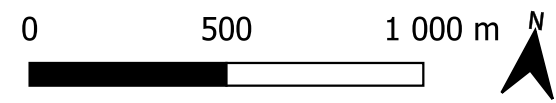
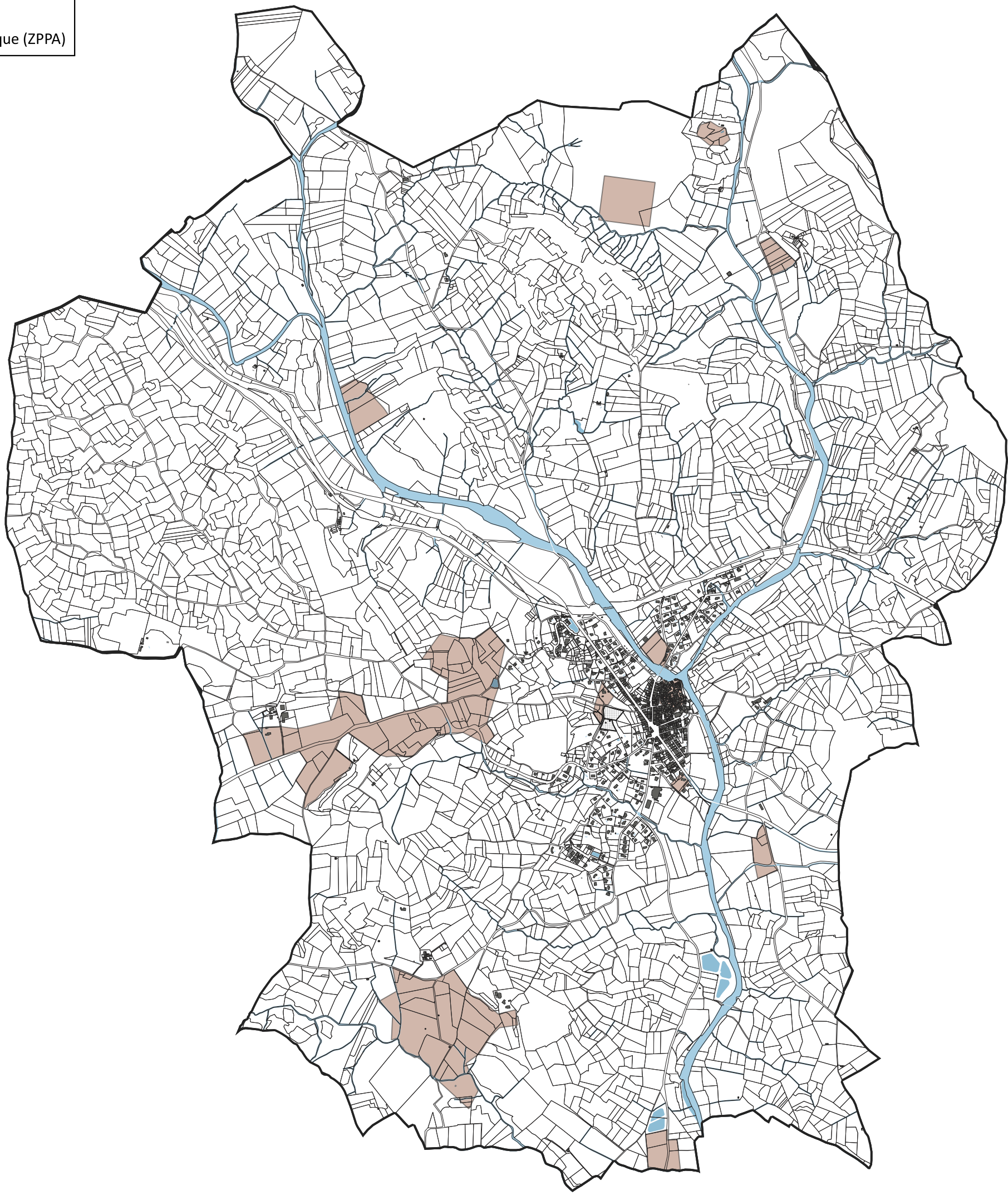

LEGENDE :

 Zone de présomption de prescription archéologique (ZPPA)

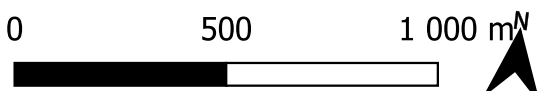
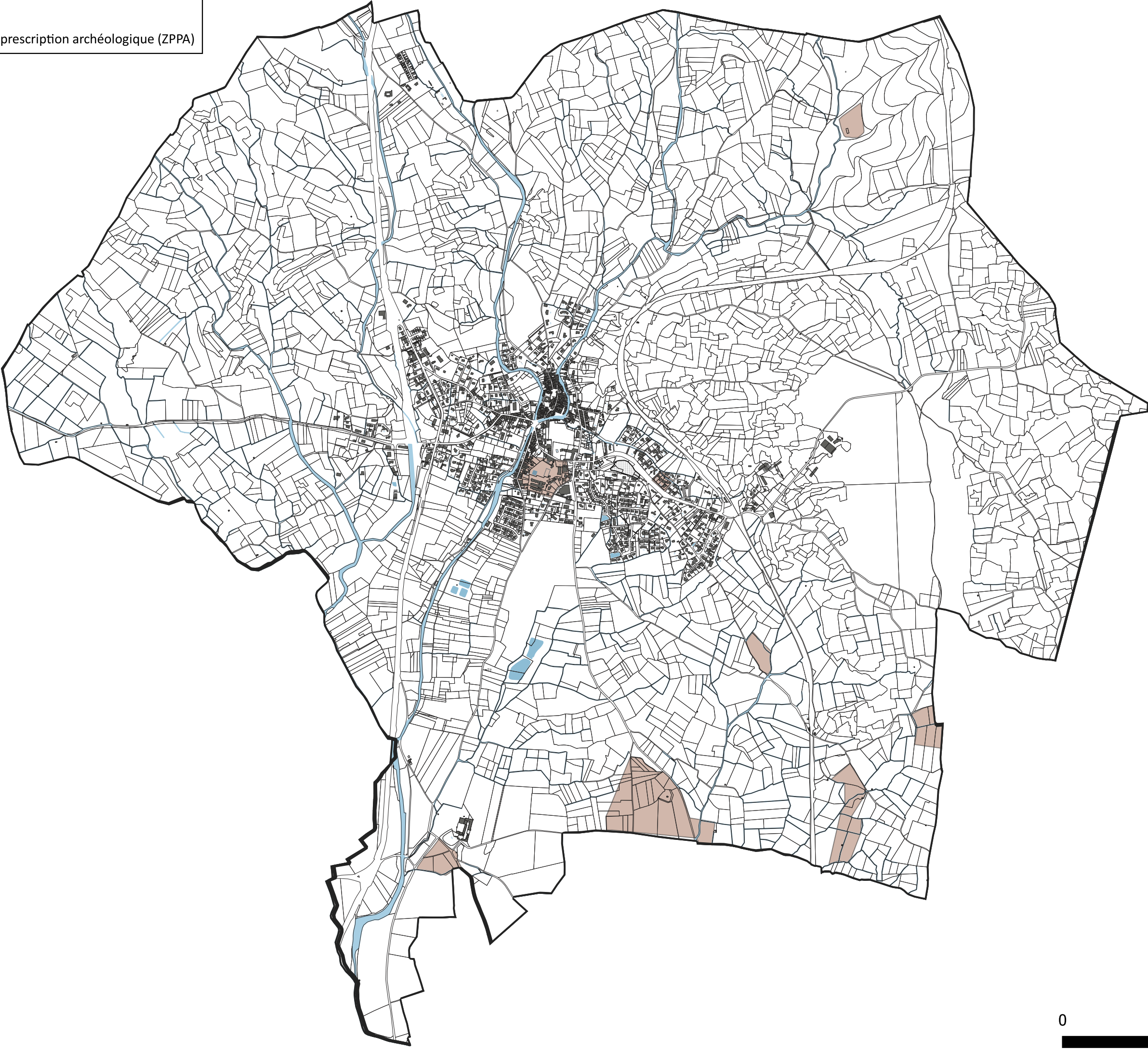

LEGENDE :

 Zone de présomption de prescription archéologique (ZPPA)

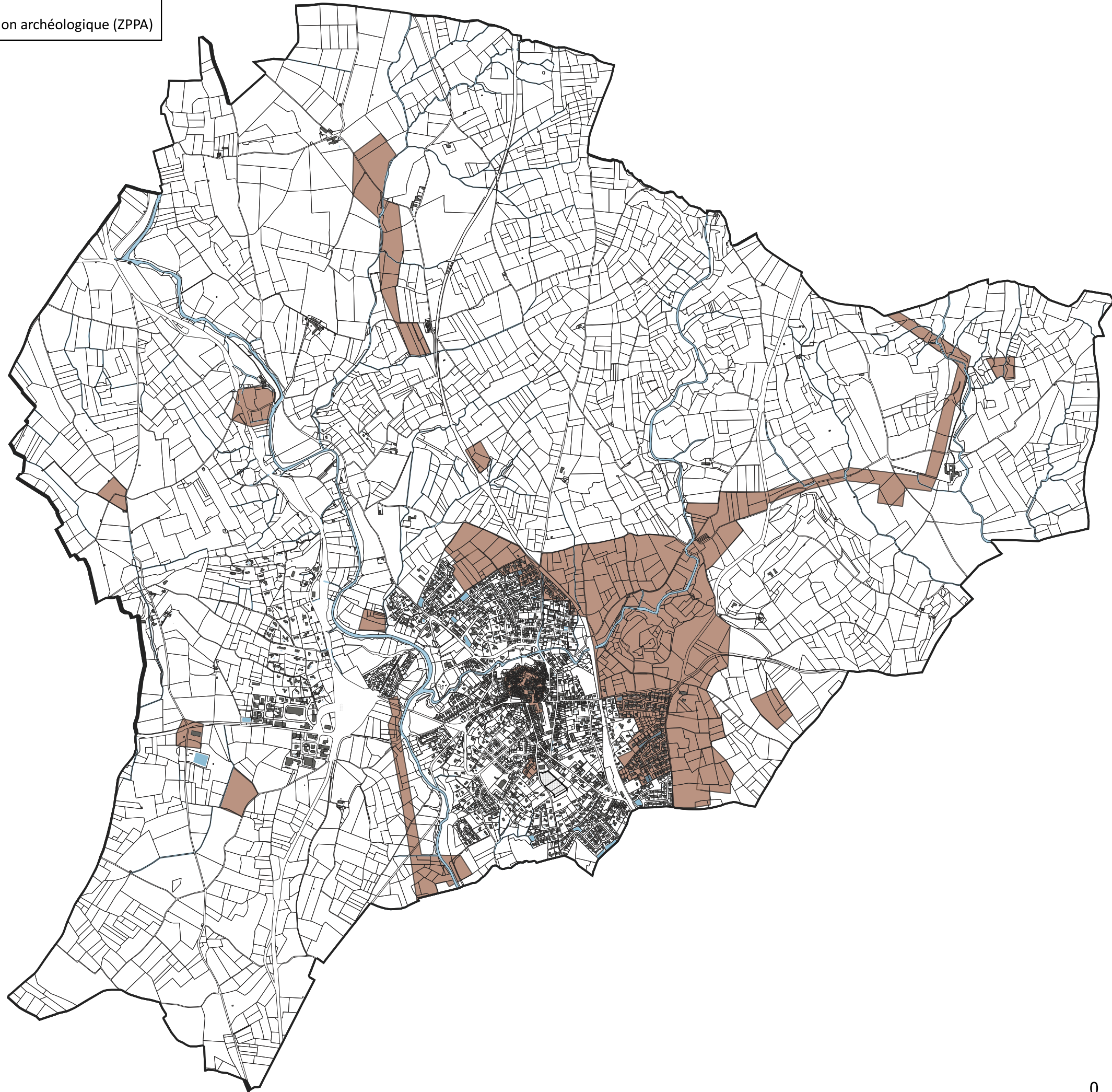

0 500 1 000 m



LEGENDE :
Zone de présomption de prescription archéologique (ZPPA)

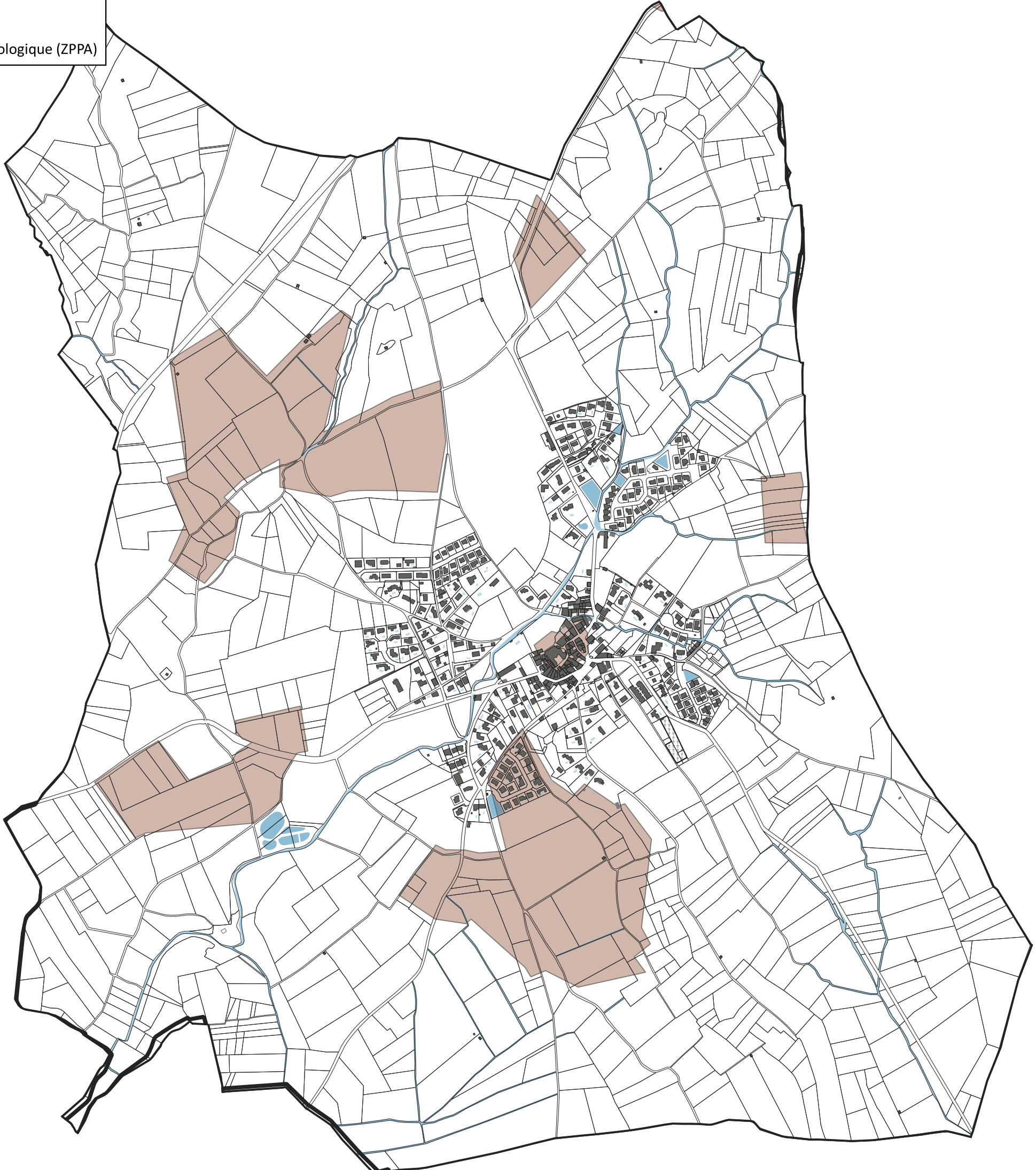

LEGENDE :

 Zone de présomption de prescription archéologique (ZPPA)

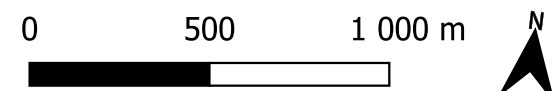
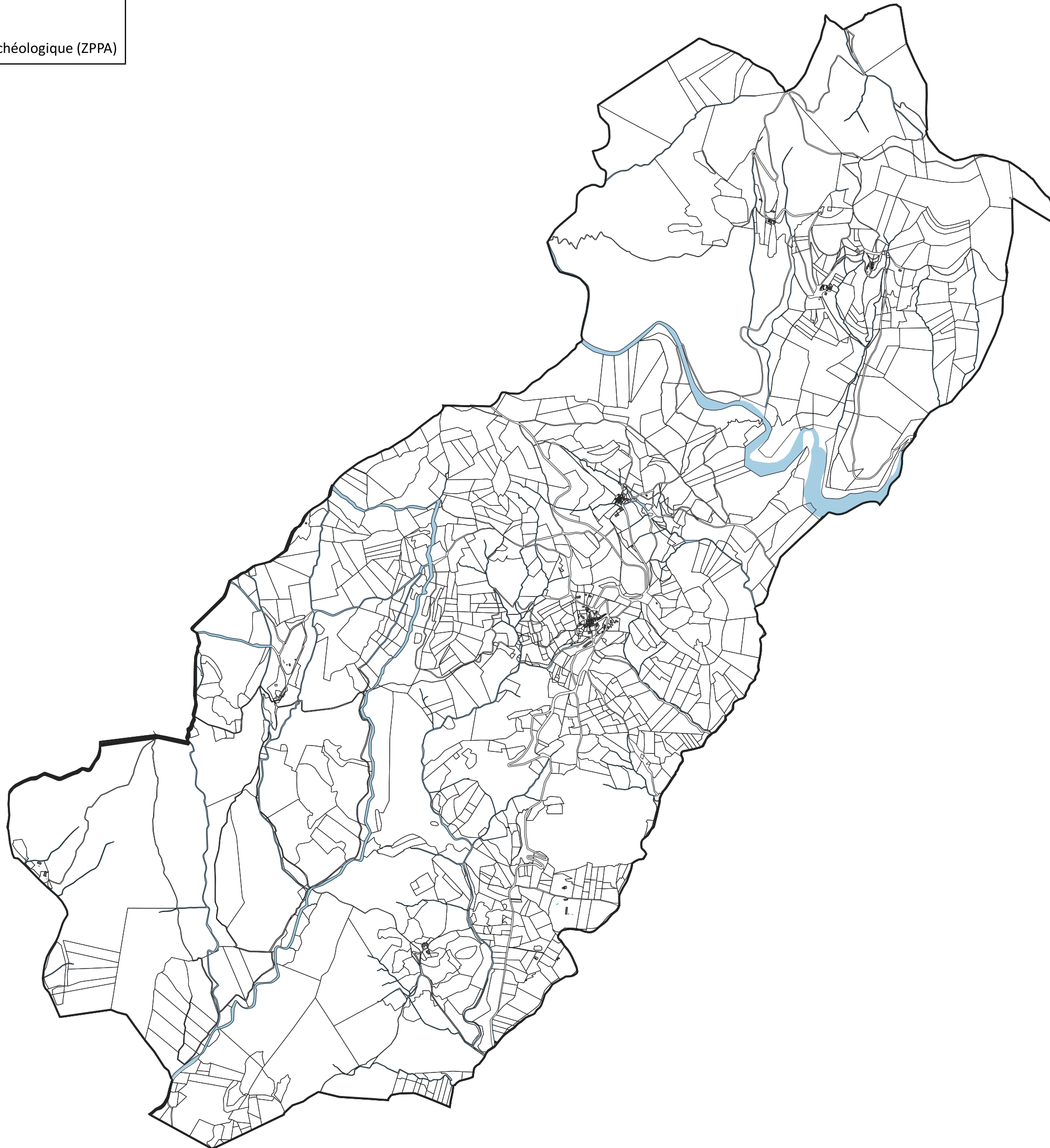

LEGENDE :

 Zone de présomption de prescription archéologique (ZPPA)

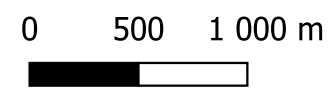
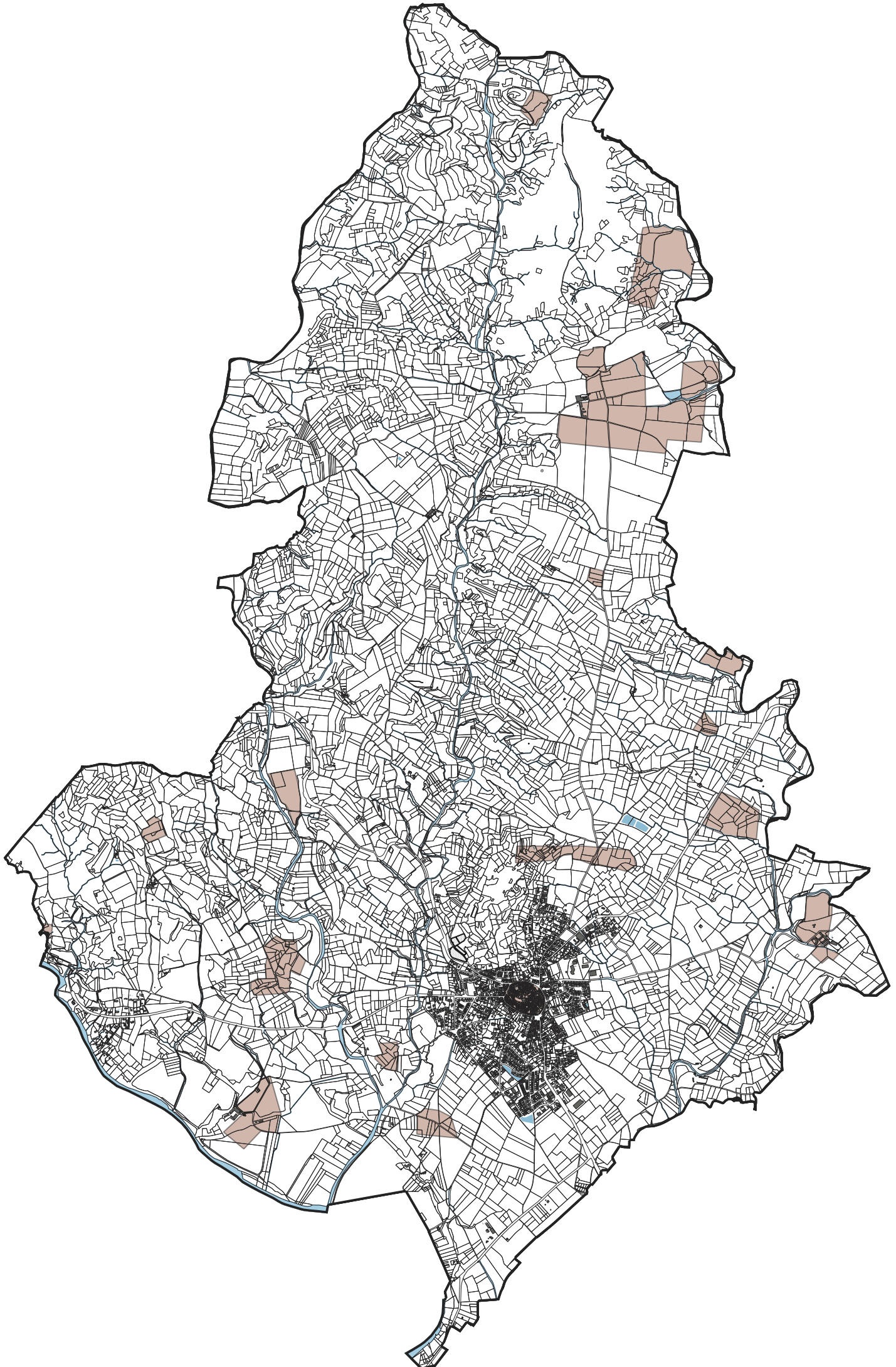

LEGENDE :

 Zone de présomption de prescription archéologique (ZPPA)

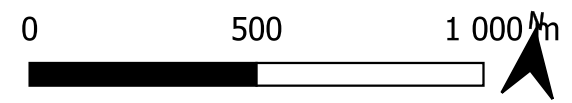
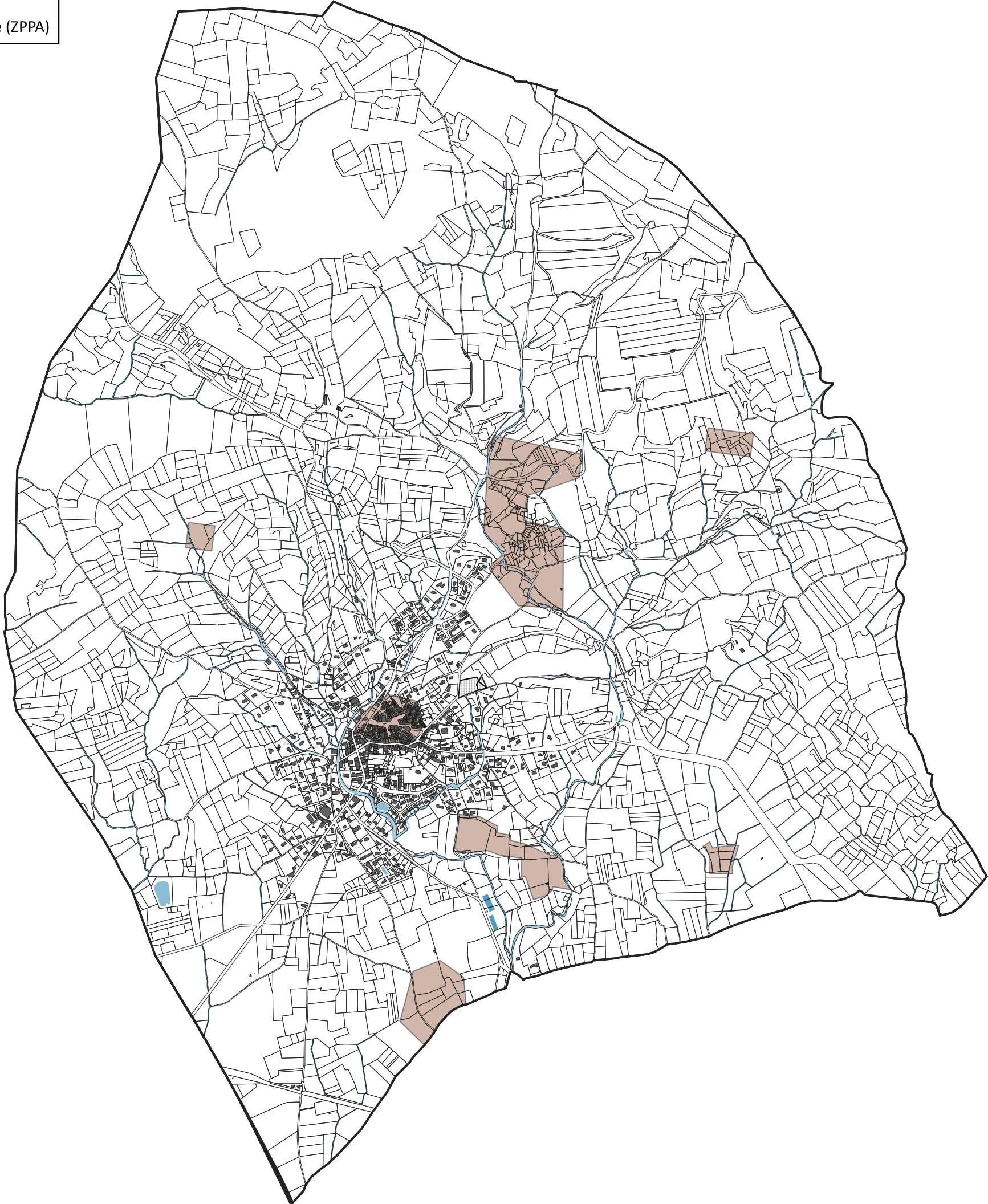

LEGENDE :

 Zone de présomption de prescription archéologique (ZPPA)

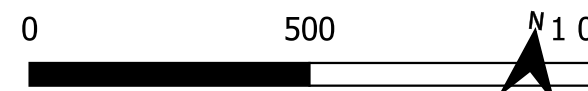
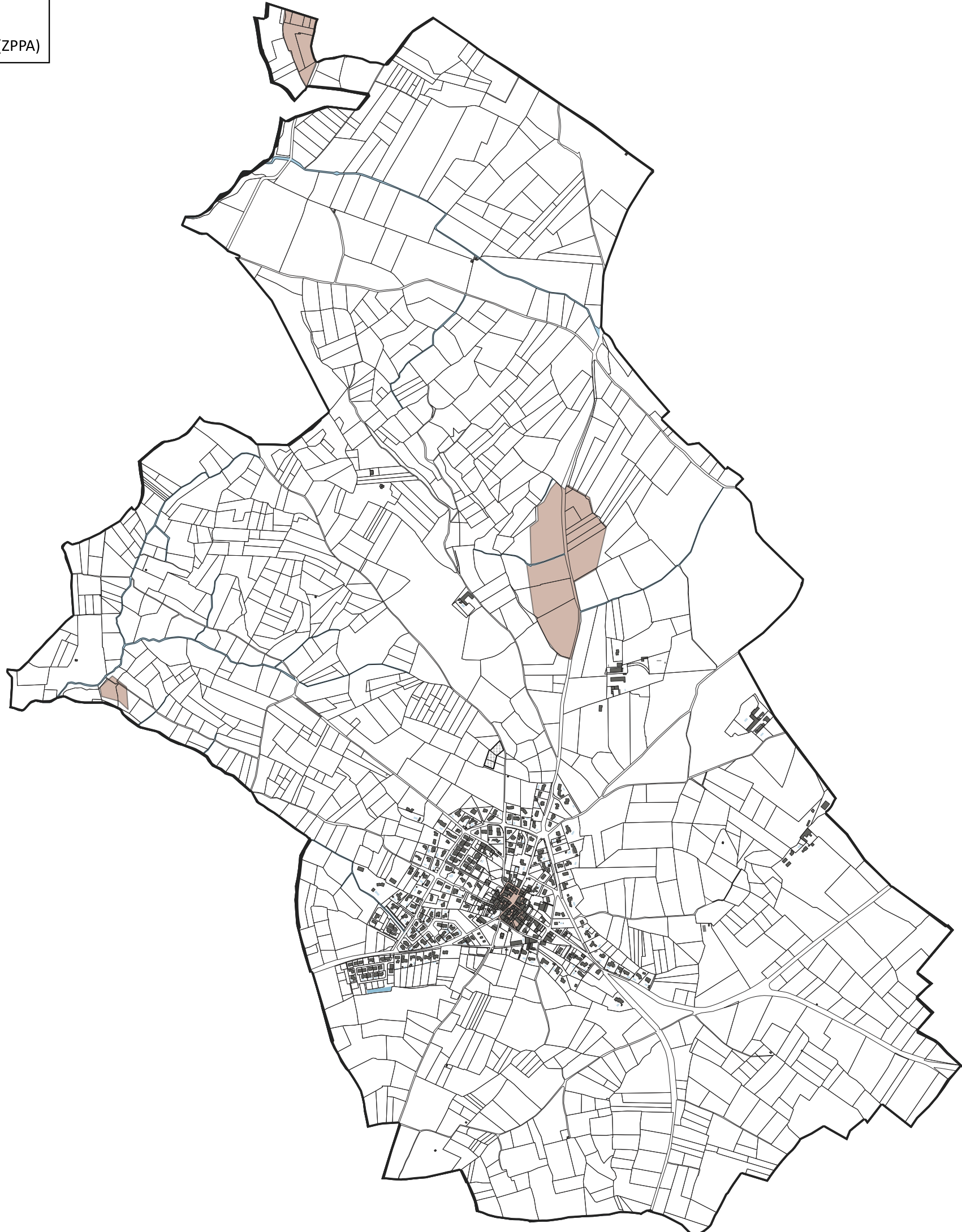

LEGENDE :

 Zone de présomption de prescription archéologique (ZPPA)

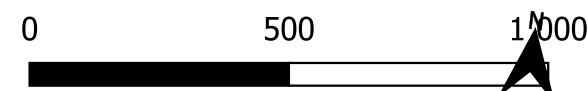
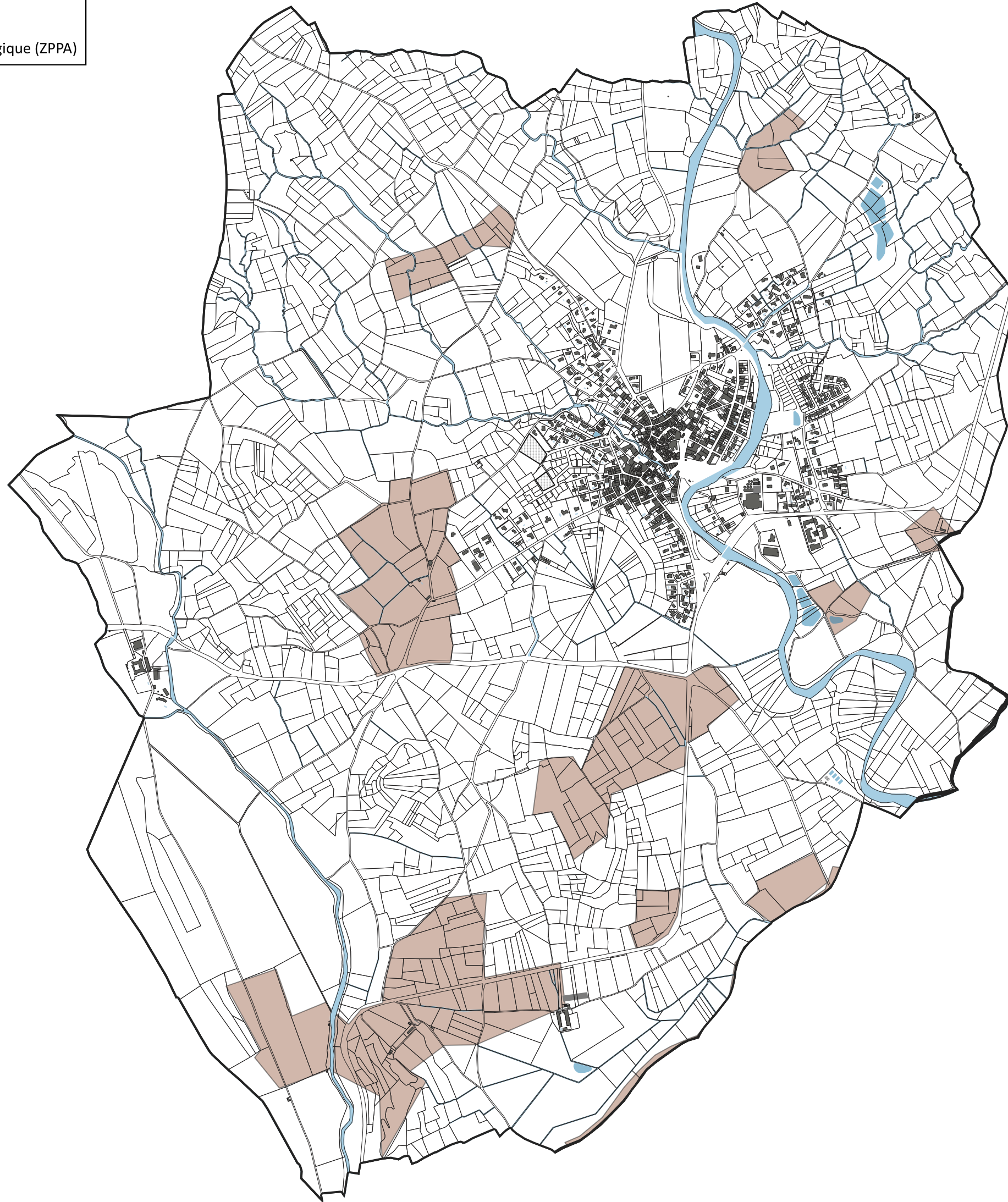

LEGENDE :

 Zone de présomption de prescription archéologique (ZPPA)

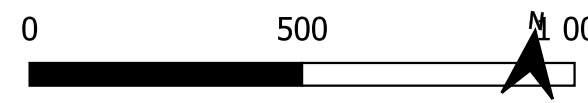
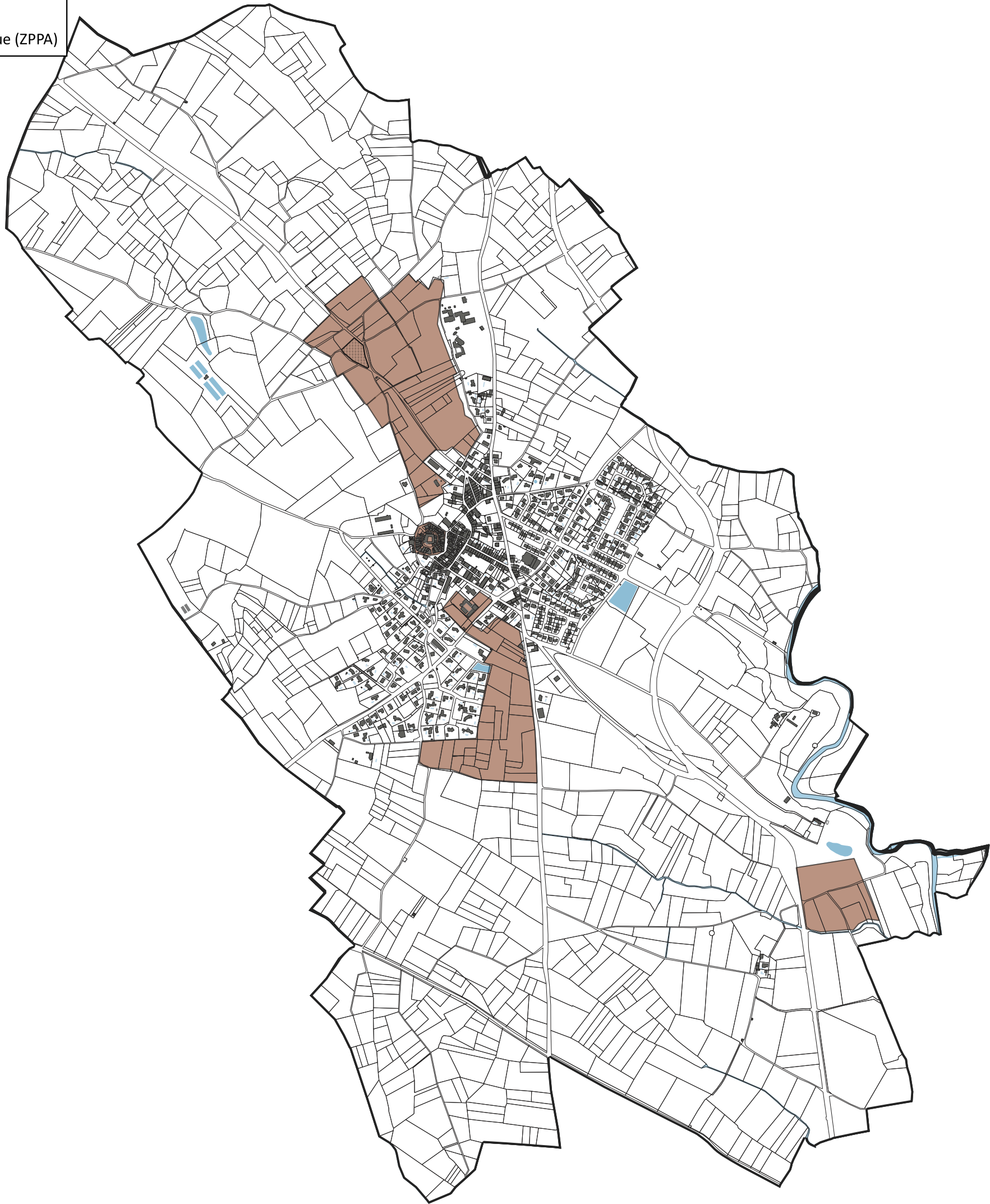

LEGENDE :

 Zone de présomption de prescription archéologique (ZPPA)

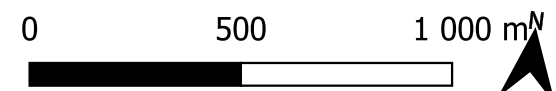
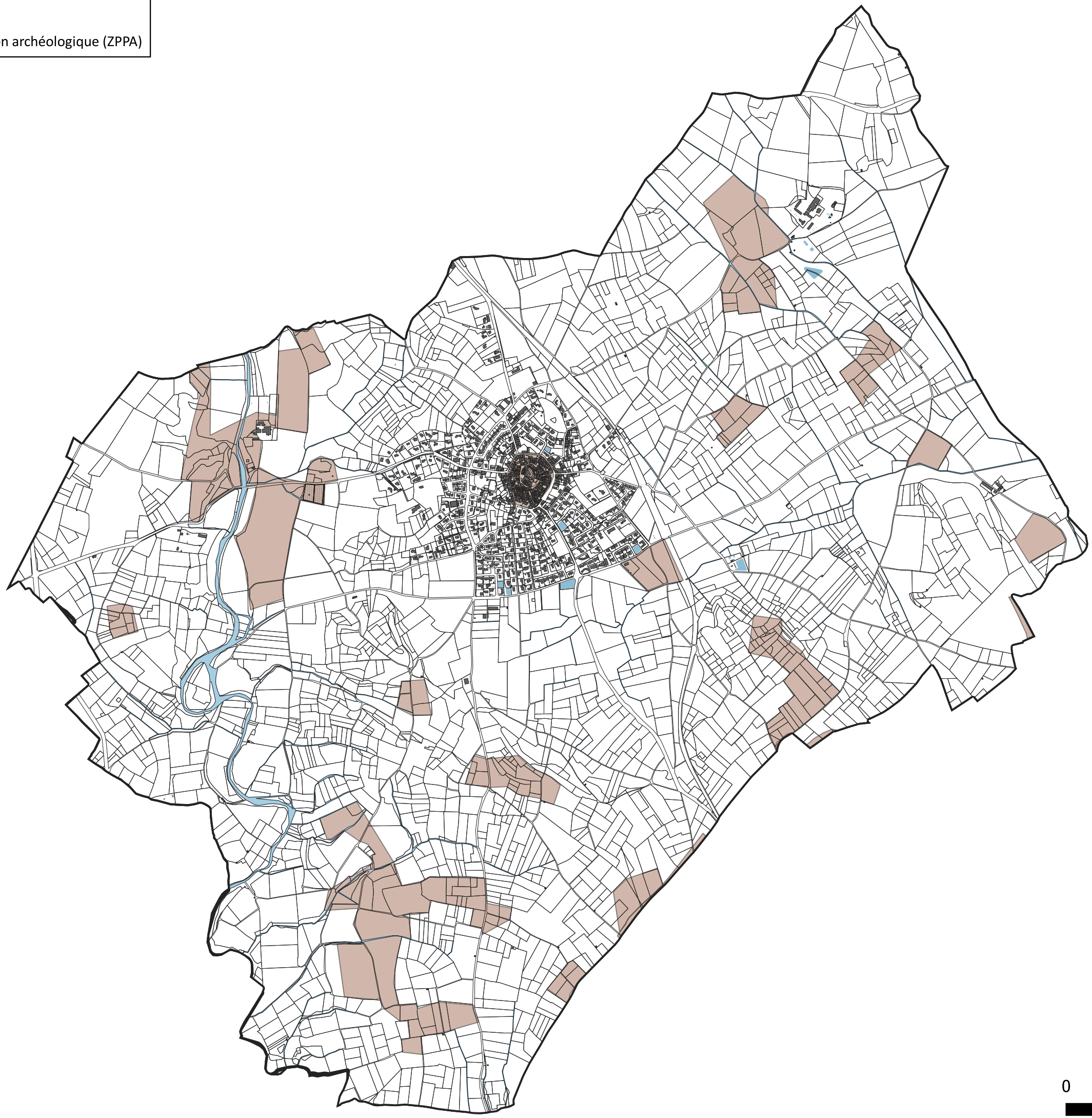

LEGENDE :

 Zone de présomption de prescription archéologique (ZPPA)

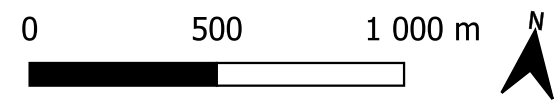
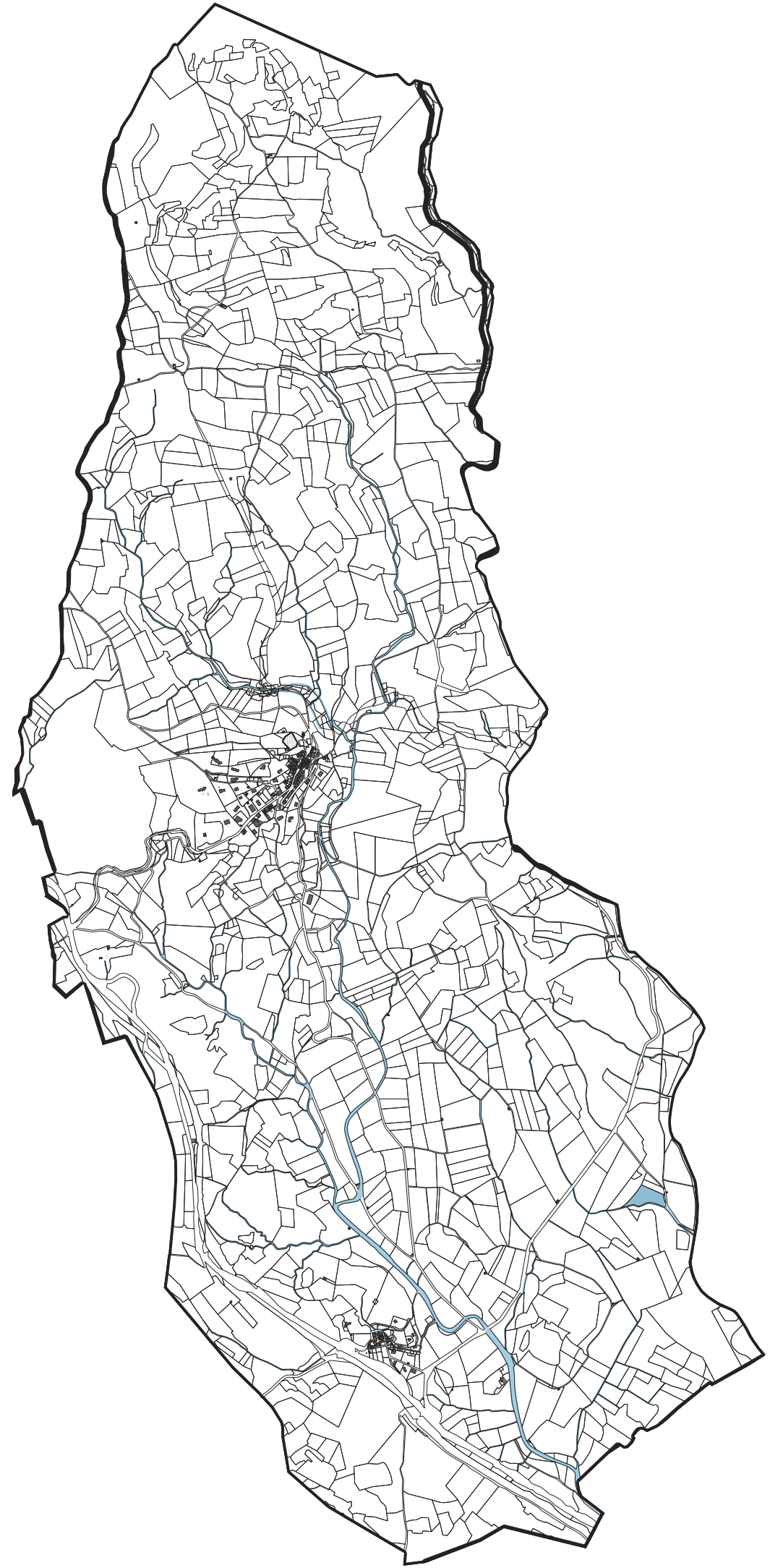

LEGENDE :

 Zone de présomption de prescription archéologique (ZPPA)

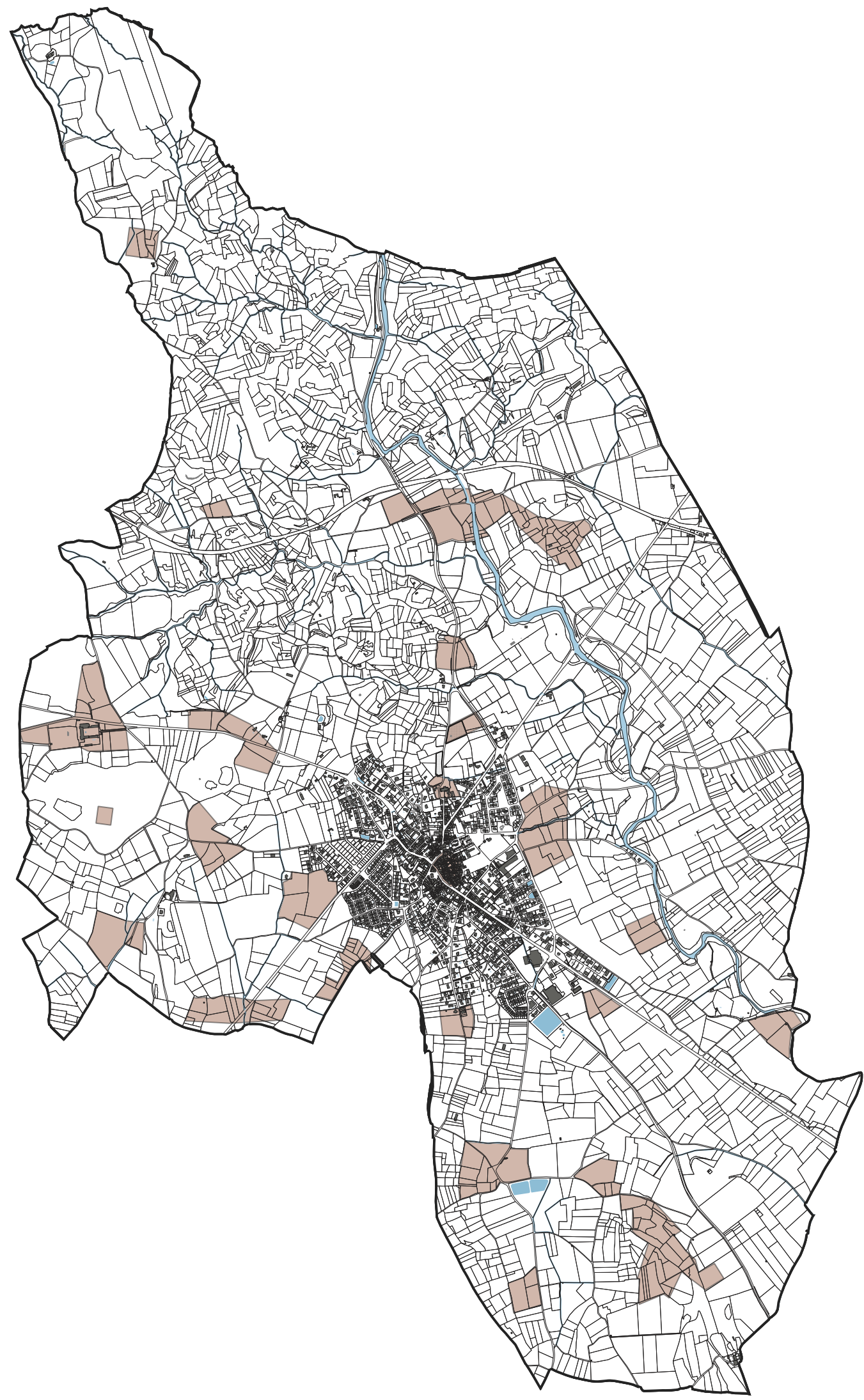

0 500 1 000 m



LEGENDE :

 Zone de présomption de prescription archéologique (ZPPA)

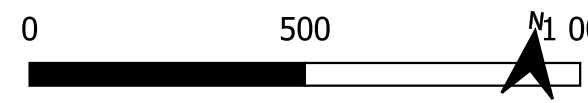
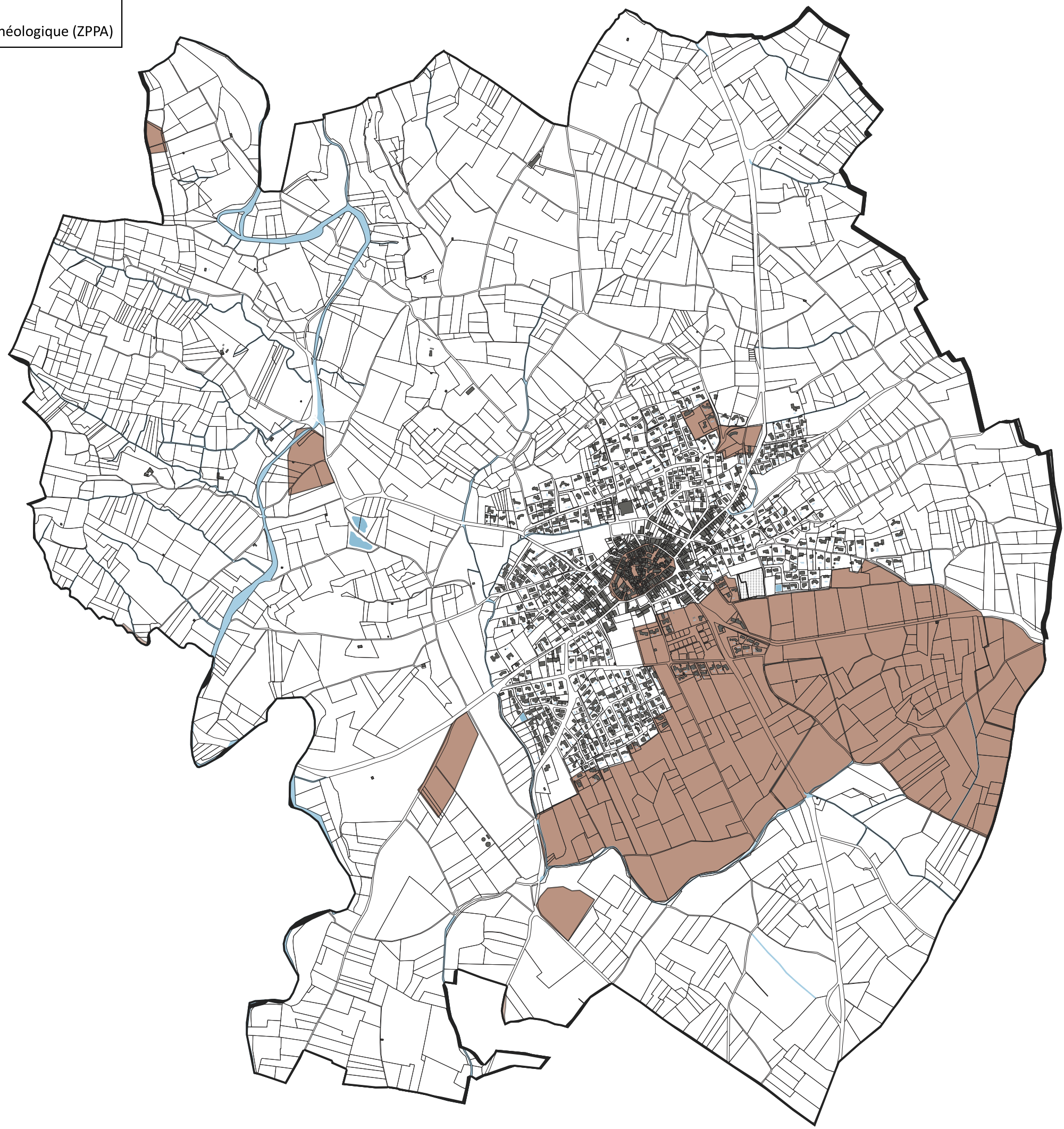

LEGENDE :

 Zone de présomption de prescription archéologique (ZPPA)

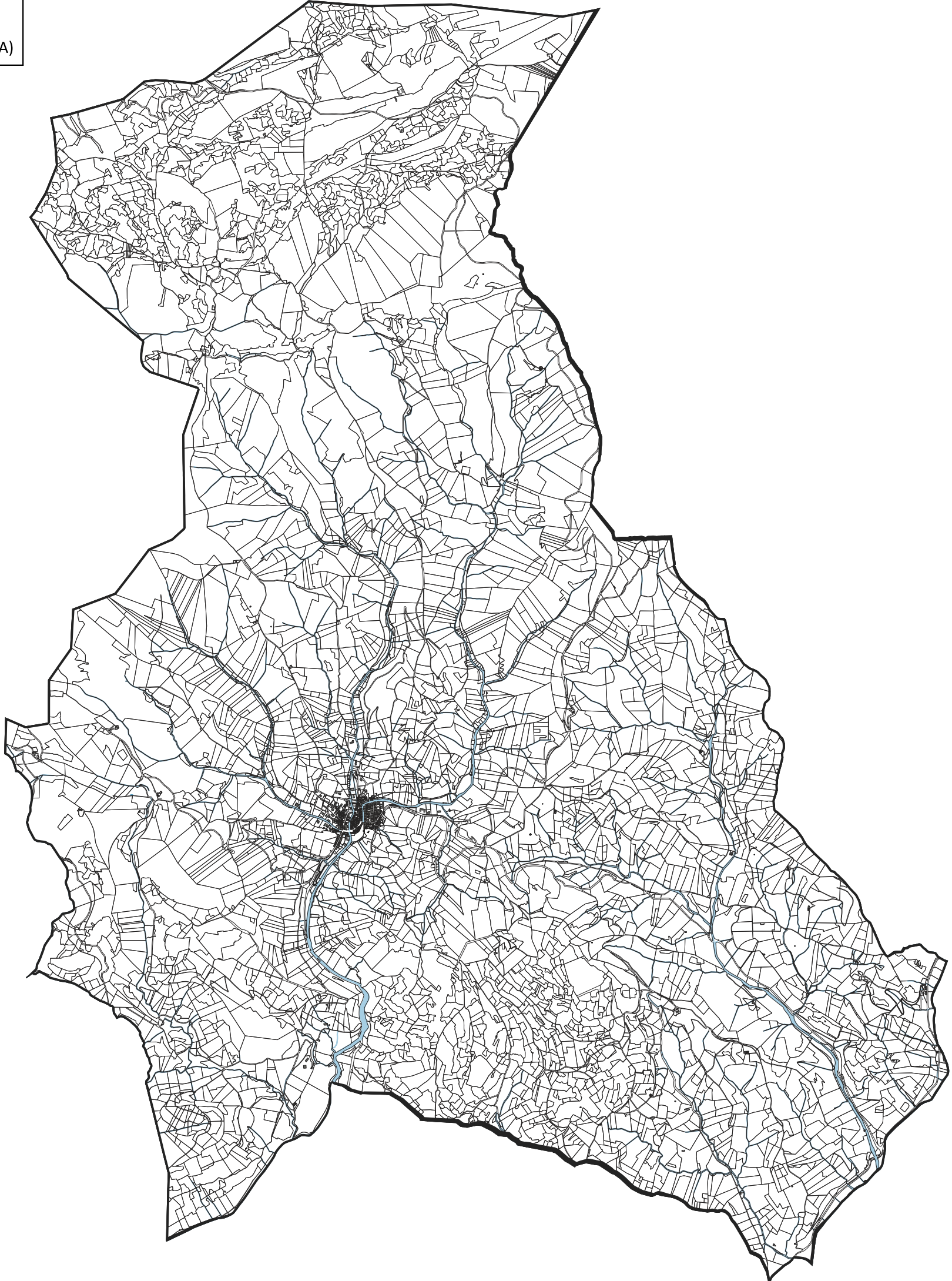

0 500 1 000 m



LEGENDE :

 Zone de présomption de prescription archéologique (ZPPA)

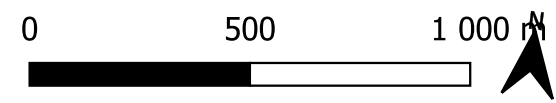
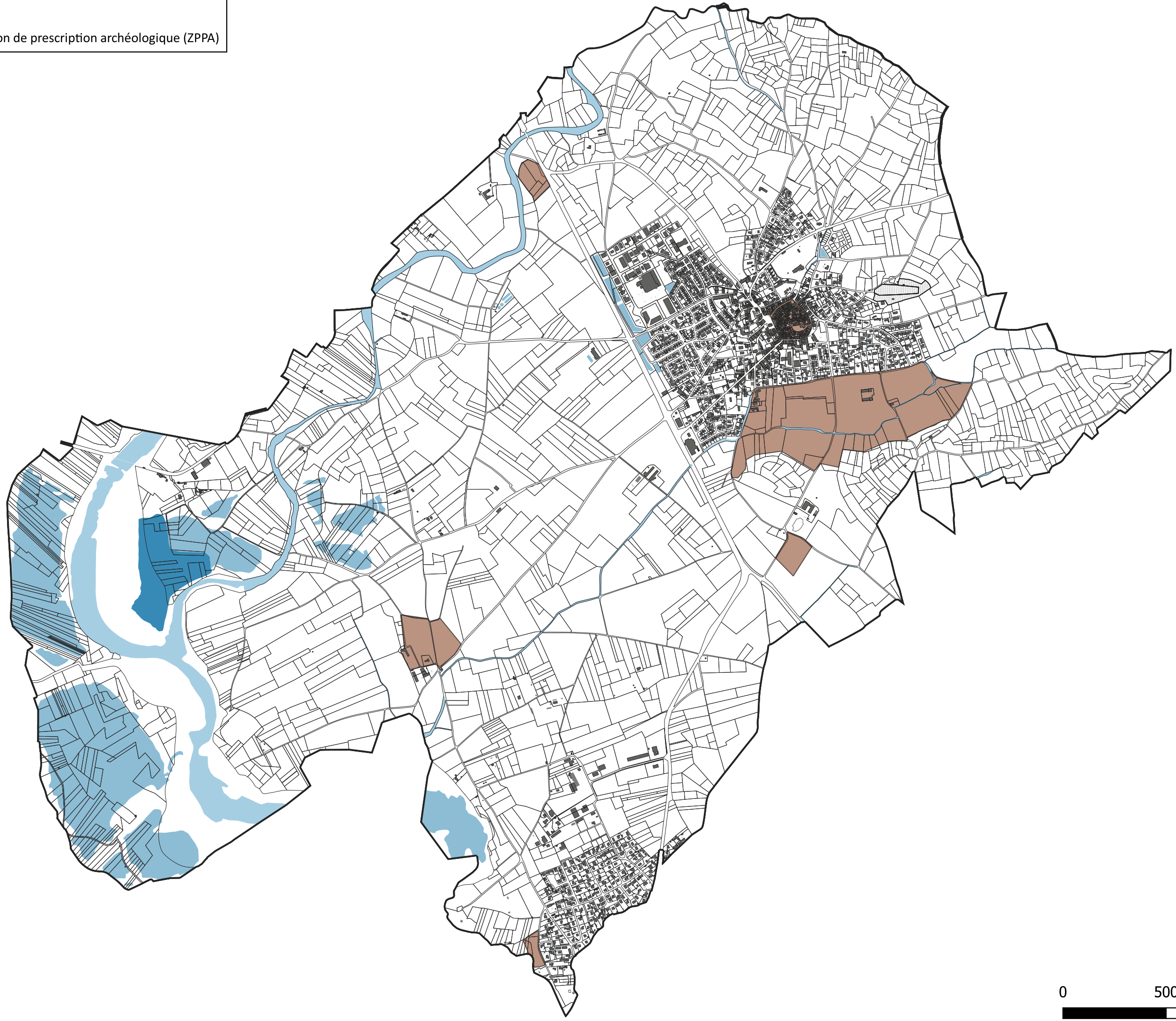

LEGENDE :

 Zone de présomption de prescription archéologique (ZPPA)

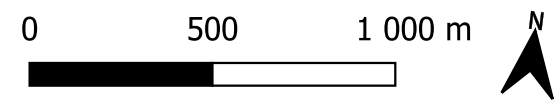
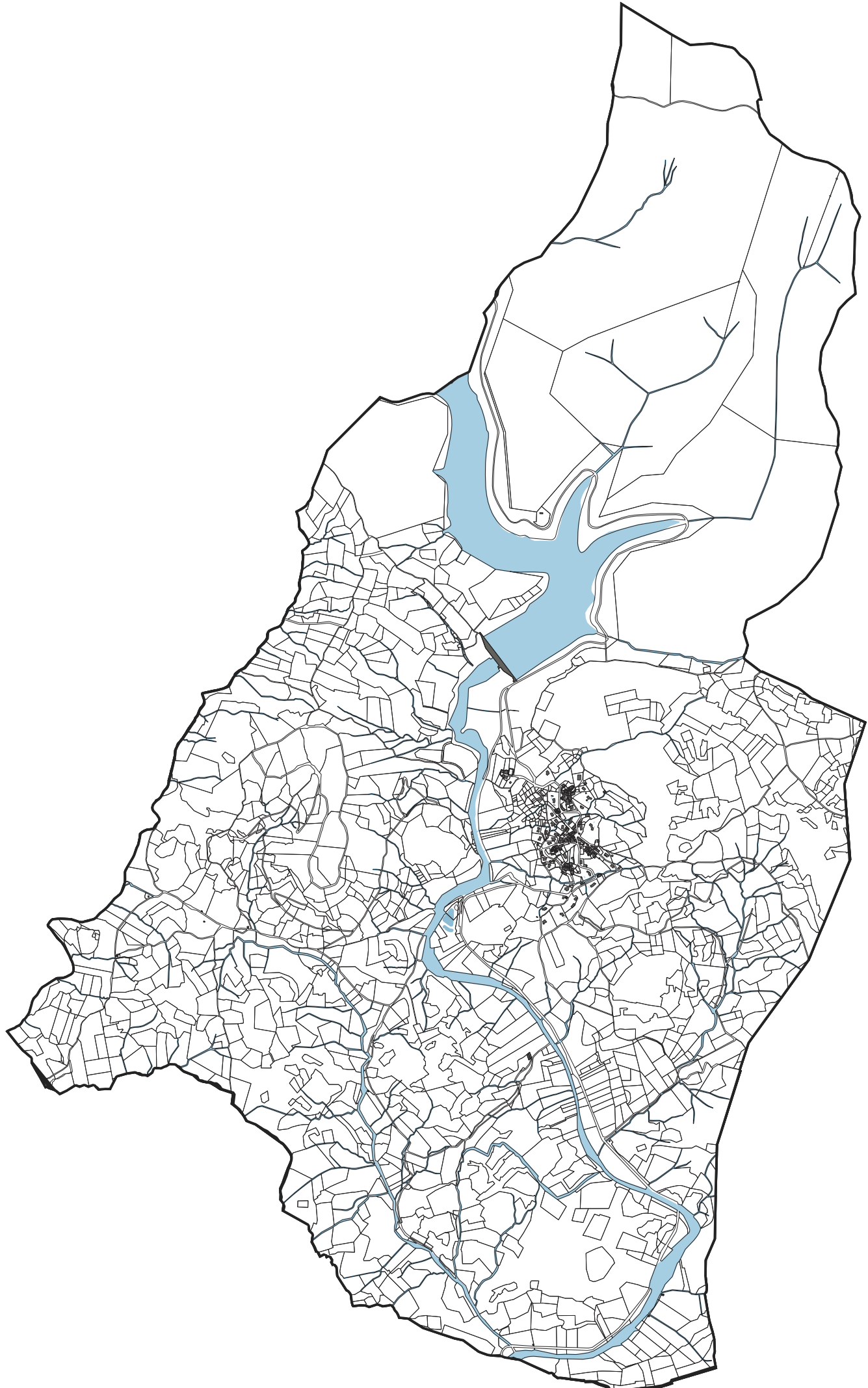



Les Avant-Monts
Communauté de communes
Océan Estérel

PLAN LOCAL D'URBANISME INTERCOMMUNAL

PLAN DES PRESCRIPTIONS
ALEA FEU DE FORET

Département de l'Hérault

LEGENDE:

Intensité de l'aléa feu de forêt

(White)	Nulle (Hors zone d'aléa feu de forêt)
(Yellow)	Très faible
(Light Orange)	Faible
(Orange)	Moyen
(Red)	Fort
(Dark Red)	Très fort
(Purple)	Exceptionnel

0 1 2 km

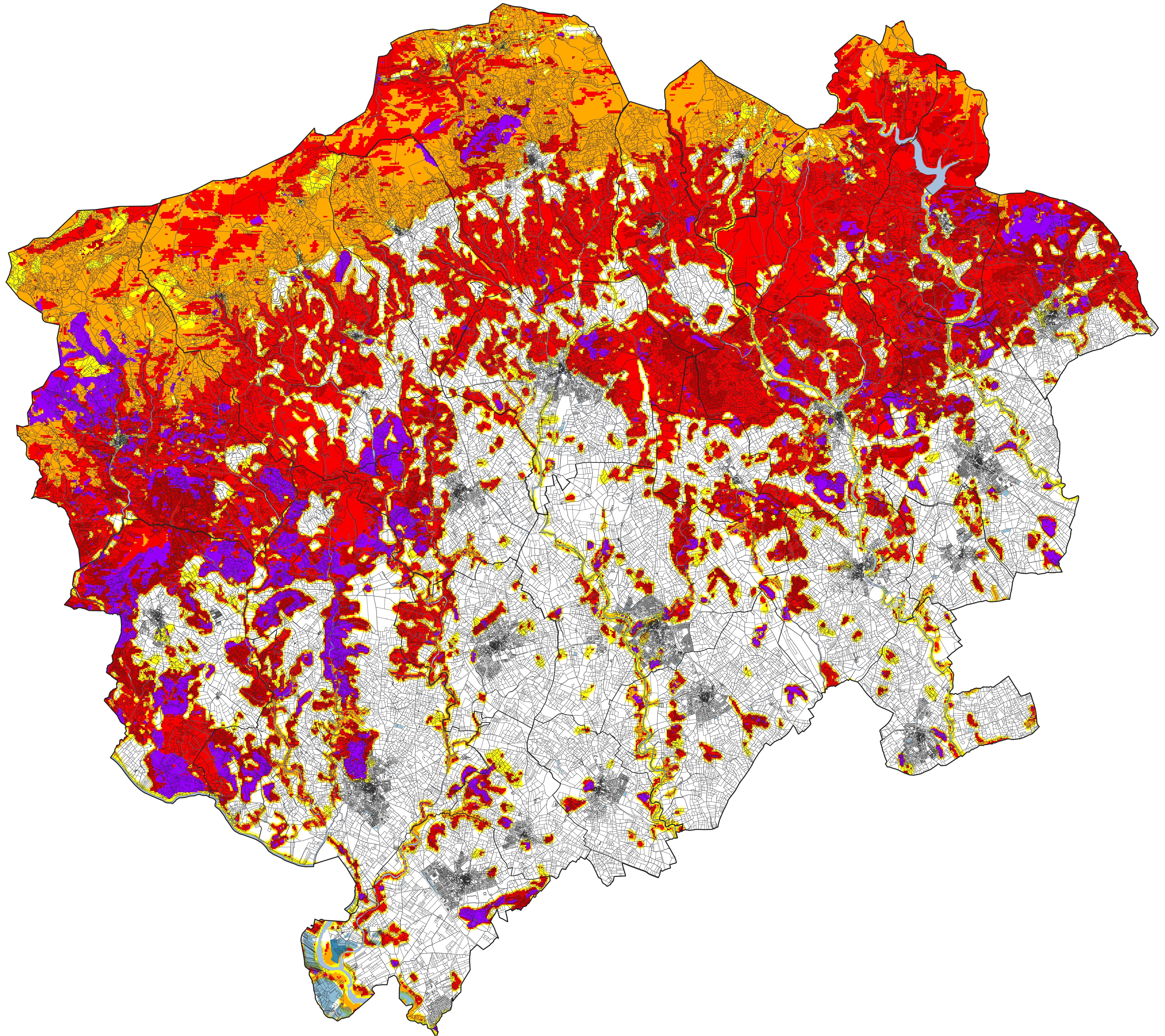



Les Avant-Monts
Communauté de communes
Océan - Estérel

PLAN LOCAL D'URBANISME INTERCOMMUNAL

PLAN DES PRESCRIPTIONS
OBLIGATIONS LEGALES DE DEBROUSSAILLEMENT (OLD)

Département de l'Hérault

LEGENDE:
Zone exposée au risque feu de forêt
Bande de 200m

0 1 2 km

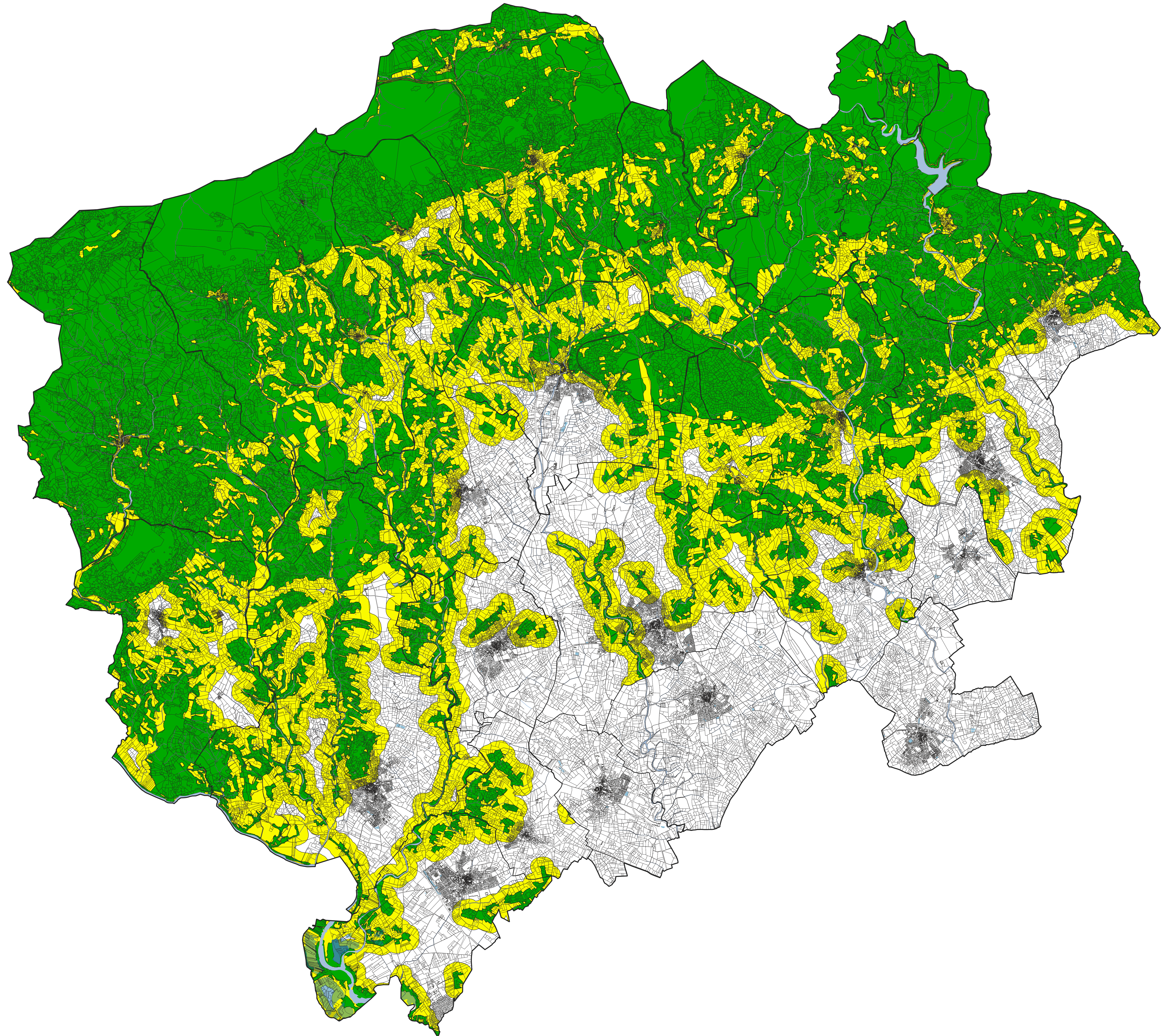



NOTICE D'URBANISME

PORTER À CONNAISSANCE
DE L'ALÉA FEU DE FORÊT
DÉPARTEMENTAL

2021

DIRECTION DÉPARTEMENTALE
DES TERRITOIRES ET DE LA MER
DE L'HÉRAULT

**PRÉFET
DE L'HÉRAULT**
*Liberté
Égalité
Fraternité*





Préambule

Sont qualifiés de « bois et forêts » les espaces visés à l'article L.111-2 du code forestier, à savoir les espaces comportant des plantations d'essences forestières, des reboisements, des landes, maquis et garrigues. Ces espaces sont exposés à un aléa feu de forêt, plus ou moins intense selon la nature et la structure des boisements, la topographie du site et sa situation par rapport aux vents dominants.

Dans toute zone exposée à un aléa feu de forêt, quelle que soit son intensité, les personnes et les biens sont susceptibles de subir des atteintes en cas d'incendie. La menace est plus forte pour les constructions isolées et l'habitat diffus, particulièrement vulnérables et difficilement défendables par les services de secours. En outre, ces constructions et la présence humaine induite augmentent le risque de départ de feu.

Afin de réduire la vulnérabilité des personnes et des biens et de ne pas aggraver le risque de départ de feu, les documents d'urbanisme doivent intégrer des règles de prévention en zone boisée, ainsi que dans leur périphérie (zone d'effet exposée au rayonnement thermique) :

- le développement de l'urbanisation doit être privilégié en dehors des zones d'aléa feu de forêt ;
- il est strictement interdit dans les secteurs les plus exposés ;
- par exception, certains projets peuvent être admis sous conditions ; une forme urbaine dense, organisée et équipée, en continuité avec l'urbanisation existante, sera privilégiée afin de réduire sa vulnérabilité à la propagation du feu.

La présente note traduit ces principes généraux à travers des mesures préventives liées :

- au niveau d'aléa incendie de forêt ;
- à la forme urbaine dans laquelle s'inscrit le projet ;
- à la vulnérabilité du projet futur ;
- et au niveau des équipements de défense.

La prise en compte des principes de prévention des risques naturels majeurs d'incendie de forêt s'appuie sur :

- l'application du Plan de prévention des risques d'incendie de forêt (PPRIF) approuvé en référence aux articles L562-1 à 9 et R562-1 à 11 du code de l'environnement pour les communes concernées ;
- l'application du document d'urbanisme, dont l'un des objectifs est « la prévention des risques naturels prévisibles » (article L101-2 5° du code de l'urbanisme) ;
- l'usage de l'article R111-2 du code de l'urbanisme qui dispose : « Le projet peut être refusé ou n'être accepté que sous réserve de l'observation de prescriptions spéciales s'il est de nature à porter atteinte à la salubrité ou à la sécurité publique du fait de sa situation, de ses caractéristiques, de son importance ou de son implantation à proximité d'autres installations. ».

Dans le cas où la collectivité détiendrait une connaissance majorant ou complétant celle établie par les services de l'État, il relèverait de sa responsabilité de la prendre en compte dans ses décisions d'aménagement et d'urbanisme.



Principes de prévention

En matière d'aménagement et d'urbanisme, **les mesures préventives sont liées au niveau d'aléa, à la forme urbaine dans laquelle s'inscrit le projet, à la vulnérabilité du projet futur et au niveau des équipements de défense.** Les principes généraux présentés ci-après indiquent comment conjuguer ces 4 conditions.

Pour connaître les mesures préventives qui traduisent ces principes, il faut se référer aux fiches détaillées :

- 1) Tableau des mesures préventives ;
- 2) Zone urbanisée sous forme peu vulnérable aux incendies de forêt ;
- 3) Possibilité de densifier une zone urbanisée déjà existante ;

- 4) Opération d'ensemble ;
- 5) Enjeux soumis à des dispositions spécifiques (E1 à E6) ;
- 6) Règles relatives aux changements de destination ou d'usage ;
- 7) Études complémentaires d'aléas et de risques ;
- 8) Mesures complémentaires de réduction de la vulnérabilité ;
- 9) Application de la réglementation sur les Obligations légales de débroussaillage (OLD).

Tous les projets autorisés sont conditionnés à la présence d'équipements de défense active suffisants (voirie, hydrants-PEI, dispositif d'isolement

avec l'espace naturel boisé) et à la réalisation des obligations légales de débroussaillage. En présence d'un aléa feu de forêt, les prescriptions d'équipement de défense extérieure prévues par le règlement départemental de défense extérieure contre les incendies de l'Hérault (RDDECI) doivent être proportionnées au risque et peuvent être majorées : quantités d'eau majorées et/ou distances réduites entre le point d'eau et la construction. Pour l'ensemble des projets de construction ou d'aménagement en zone d'aléa, le SDIS est compétent en matière d'équipements de défense active.

EN ALÉA FAIBLE ET TRÈS FAIBLE

Le principe général qui s'applique en zone d'aléa faible et très faible est celui de la constructibilité, quelles que soient l'implantation et la forme du projet : projet dans une zone urbanisée peu vulnérable au feu de forêt ou dans une autre zone (vulnérable au feu), sous forme d'une opération d'ensemble ou non.

Cas particuliers : les enjeux spécifiques

- Les installations aggravant le risque (E5) sont interdites quelles que soient l'implantation et la forme du projet.
- Les établissements vulnérables ou stratégiques (E1), les autres établissements sensibles (E3) et les campings (E4) ne sont admis qu'en densification d'une zone urbanisée sous forme peu vulnérable ou au sein d'une nouvelle opération d'ensemble.

Toutefois, la création d'un camping en lisière ou son extension limitée est admise hors environnement urbanisé sous réserve que sa capacité d'accueil soit limitée à 30 emplacements (seuil fixé pour les aires naturelles de camping) et qu'il fasse l'objet d'un affichage du risque et d'un plan de gestion de crise.

EN ALÉA MOYEN

Le principe général qui s'applique en zone d'aléa moyen est celui de l'inconstructibilité, excepté en densification d'une zone urbanisée peu vulnérable au feu de forêt (construction en dent creuse au sein de l'enveloppe bâtie).

Toutefois, l'extension d'une zone urbanisée peut être admise dans le cadre d'une nouvelle opération d'ensemble, sous conditions.

Cas particuliers : les enjeux spécifiques

- Sont interdits, y compris en densification d'une zone urbanisée peu vulnérable au feu de forêt :
 - les autres établissements sensibles (E3) ;
 - les campings (E4) ;
 - les installations aggravant le risque (E5).
- Les établissements vulnérables et stratégiques (E1) et les logements (E2) de capacité d'accueil limitée (hors établissements sensibles E3) sont admis en densification d'une zone urbanisée peu vulnérable au feu de forêt ou au sein d'une opération d'ensemble.



EN ALÉA FORT ET TRÈS FORT

Comme en aléa moyen, le principe général qui s'applique en zone d'aléa fort et très fort est celui de l'inconstructibilité, excepté en densification d'une zone urbanisée peu vulnérable au feu de forêt.

Toutefois, l'extension d'une zone urbanisée peut être admise dans le cadre d'une nouvelle opération d'ensemble, sous conditions renforcées et après réalisation d'une étude de risques.

Cas particulier : les enjeux spécifiques

- Sont interdits, y compris en densification d'une zone urbanisée peu vulnérable au feu de forêt :
 - les établissements vulnérables et stratégiques (E1) ;
 - les autres établissements sensibles (E3) ;
 - les campings (E4) ;
 - les installations aggravant le risque (E5).
- Les logements (E2) de capacité d'accueil limitée (hors établissements sensibles E3) sont admis en densification d'une zone urbanisée peu vulnérable au feu de forêt ou au sein d'une opération d'ensemble.

EN ALÉA EXCEPTIONNEL

Le principe général qui s'applique en zone d'aléa exceptionnel est celui de l'inconstructibilité stricte, excepté en densification d'une zone urbanisée peu vulnérable au feu de forêt, sous les mêmes conditions qu'en aléa fort et très fort.

QUEL QUE SOIT LE NIVEAU D'ALÉA

La reconstruction à l'identique après sinistre d'une construction existante régulièrement autorisée est admise sous conditions de réduire sa vulnérabilité et qu'elle soit desservie par les équipements de défense suffisants.

Dans le cas d'une opération d'ensemble, si elle peut être admise, les mesures préventives à appliquer correspondent à celles définies dans la zone d'aléas requalifié après la réalisation des aménagements de protection.

Il convient de souligner que le présent porter à connaissance traite du phénomène d'incendie de forêt, qui est associé à des mesures préventives de maîtrise de l'urbanisation. Ainsi, la carte départementale d'aléa couvre les espaces naturels à végétation de type ligneux et non pas herbacé. Cependant, les champs et prairies sont également susceptibles d'être parcourus par le feu, a fortiori lorsqu'ils sont peu entretenus ou en voie d'enfrichement : il s'agit de phénomènes d'incendie de végétation, dont les leviers de prévention privilégiés reposent sur l'entretien des espaces naturels et la sensibilisation de la population.

Voir fiche 8





Les notions utiles

ZONE URBANISÉE SOUS FORME PEU VULNÉRABLE AU FEU DE FORÊT

Hameau de plus de 6 constructions principales, inter-distantes deux à deux de 50 m au maximum, non alignées, et dont l'emprise bâtie de la zone urbanisée est supérieure à 2 ha.

Voir fiche 2



Des « tampons » de 25 m (en vert) sont apposés autour des constructions principales existantes. Lorsque 2 tampons se touchent, cela signifie que les constructions sont inter-distantes de 50 m au maximum.

ZONE URBANISÉE SOUS FORME VULNÉRABLE AU FEU DE FORÊT

Exemple (vignette gauche) : Hameau de plus de 6 habitations principales groupées, mais dont l'emprise de la zone urbanisée est inférieure à 2 ha.

Voir fiche 2

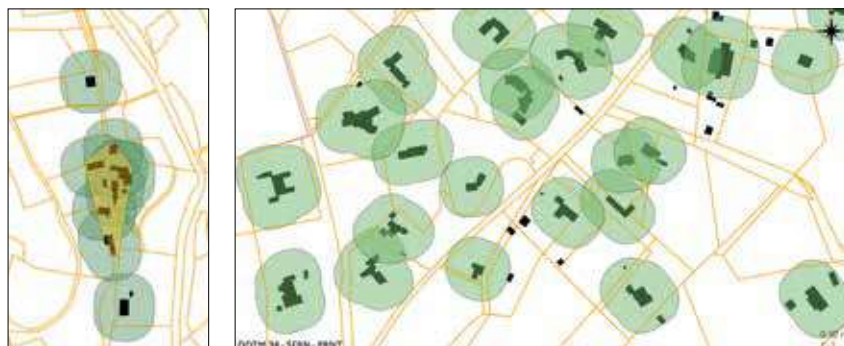

Exemple : Zone d'urbanisation diffuse en milieu naturel boisé

POSSIBILITÉ DE DENSIFIER UNE ZONE URBANISÉE SOUS FORME PEU VULNÉRABLE AU FEU DE FORÊT

Il est possible de construire en dent creuse au sein de l'enveloppe bâtie existante, sous réserve que la zone soit correctement desservie par les équipements de défense extérieure (voirie, hydrants-PEI, dispositif d'isolement avec le massif boisé) et maintenue en état débroussaillé (OLD).

L'objectif est notamment de ne pas augmenter le linéaire à défendre par rapport à la situation initiale.

Voir fiche 3

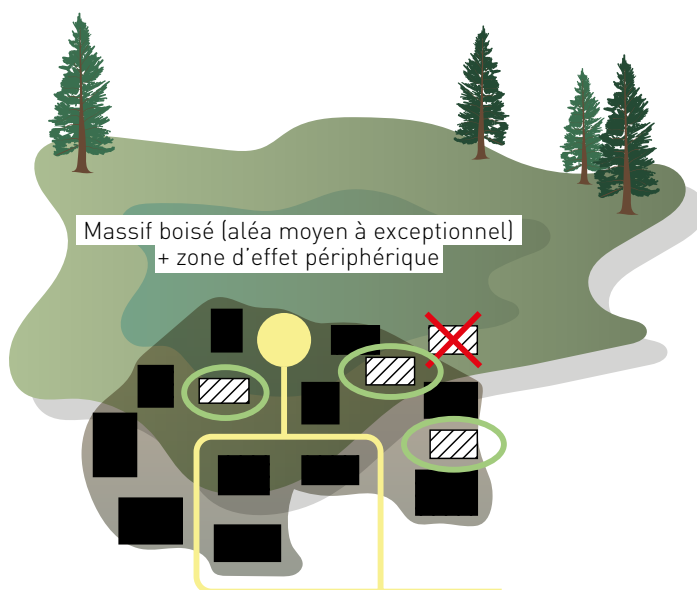

Notion d'enveloppe urbanisée et de dent creuse



OPÉRATION D'ENSEMBLE

Une opération d'ensemble désigne toute opération d'urbanisme dont les équipements et la forme urbaine sont encadrés à l'échelle du quartier par un schéma d'organisation : Orientation d'Aménagement et de Planification (OAP) du Plan local d'urbanisme (PLU), Zone d'aménagement concerté (ZAC), plan d'aménagement et règlement de lotissement...

Ce schéma, qui s'impose aux constructions futures, doit apporter la garantie du respect des mesures préventives.

Voir fiche 4

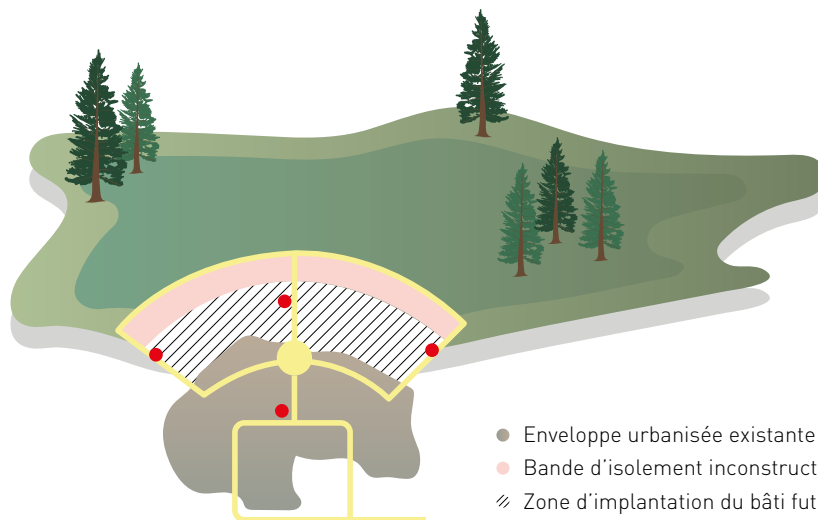

- Enveloppe urbanisée existante
- Bande d'isolement inconstructible
- ▨ Zone d'implantation du bâti futur
- Voiries au gabarit DECI
- Hydrants - PEI

ENJEUX SPÉCIFIQUES

6 catégories d'enjeux font l'objet de dispositions spécifiques :

- (E1) Établissements stratégiques ou vulnérables (ex : école, caserne de pompiers)
- (E2) Habitations : logements, hébergements hôtelier et/ou touristique, constructions comprenant des locaux de sommeil de nuit
- (E3) Autres établissements sensibles : constructions recevant du public et pouvant présenter des difficultés de gestion de crise en raison de leur capacité d'accueil importante (assimilable aux ERP de catégories 1 à 4)
- (E4) Campings, aires de gens du voyage ou de grand passage
- (E5) Constructions et installations susceptibles d'aggraver les départs et la propagation du feu et son intensité
- (E6) Exceptions : constructions et installations sans possibilité d'implantation alternative

Les projets qui ne relèvent pas d'une de ces 6 catégories sont réglementés selon les mesures définies pour le cas général.

Voir fiche 5



CHANGEMENT DE DESTINATION

Les changements de destination sont strictement encadrés. 6 catégories sont définies en fonction de la vulnérabilité des constructions, classées par vulnérabilité décroissante :

- a) Établissements stratégiques ou vulnérables (enjeux E1)
- b) Logements (enjeux E2)
- c) Autres établissements sensibles (enjeux E3)
- d) Installations aggravant le risque (enjeux E5)
- e) Constructions et installations avec présence humaine ne relevant pas des classes a, b, c et d
- f) Constructions et installations sans présence humaine ne relevant pas des classes a, b, c et d

Voir fiche 5





1 TABLEAU DES MESURES PRÉVENTIVES

IMPORTANT : Tous les projets autorisés ci-après (constructions nouvelles, extensions, changements de destination) sont conditionnés à l'existence préalable des équipements de défense extérieure suffisants (voirie, hydrants-PEI, dispositif d'isolement avec la zone naturelle boisée) et à la réalisation des obligations légales de débroussaillage. Le SDIS est le service compétent pour définir les prescriptions d'équipements adaptées.

Les projets devront également respecter des règles visant à réduire leur vulnérabilité : entretien de la végétation, sécurisation des réserves de combustibles, mesures constructives (voir **fiche 8**).

Projet ⁹	Zone urbanisée peu vulnérable au feu de forêt (ensemble bâti groupé, non aligné, emprise > 2 ha si inséré en milieu boisé)			Autres zones vulnérables au feu de forêt (espaces non ou peu bâtis, zones d'urbanisation diffuse)		
	Construction nouvelle ^{1 et 2}	Extension	Changement de destination ³	Construction nouvelle ^{2 et 4}	Extension	Changement de destination ³
ALÉA FAIBLE ET TRÈS FAIBLE						
E1 Établissements vulnérables et stratégiques	○	○	○ Sans création d'un nouvel usage E5	N sauf opération d'ensemble ⁴	○ Extension limitée ⁷	○ Sans création d'un nouvel usage E1, E3, E4 ou E5
E2 Habitations	○	○		○ dont ERP de capacité limitée ⁵	○	
E3 Autres établissements sensibles	○	○		N sauf opération d'ensemble ⁴	○ Extension limitée ⁷	
E4 Campings	○	○		N sauf aire de capacité limitée ⁶	N sauf aire de capacité limitée ⁶	
E5 Installation aggravant le risque	N	○ (une seule fois)		N	○ Extension limitée ⁷	
E6 Exceptions	○	○		○	○	
Autres – cas général⁸	○	○		○	○	

¹ Constructions nouvelles admises en densification d'une zone urbanisée peu vulnérable au feu de forêt (dent creuse) – voir **fiches 2 et 3**.

² Construction nouvelle admise sans création d'un nouvel usage interdit dans la zone. Exemple : nouveau commerce admis sans création d'un établissement sensible (E3) ni d'une installation aggravant le risque (E5).

³ Changement de destination admis sans création d'un nouvel usage interdit dans la zone ou sans augmentation de la vulnérabilité – voir **fiche 6**.

⁴ Dans le cas d'une opération d'ensemble, si elle peut être admise – voir **fiche 4**, les mesures de prévention à appliquer correspondent à celles définies en zone urbanisée peu vulnérable, dans la zone d'aléa requalifié après la réalisation des aménagements de protection.

⁵ Établissements de capacité d'accueil limitée : la capacité pourra s'apprécier en référence à la réglementation des ERP de 5^e catégorie – voir la définition des enjeux E3 en **fiche 5**.

⁶ Campings : admis en aléa faible sous conditions : capacité d'accueil limitée, affichage du risque, plan de gestion de crise et implantation en lisière.

⁷ Extension limitée des constructions existantes : extension une seule fois, par exemple de l'ordre de 30 % de la surface de plancher existante.



Projet ⁹	Zone urbanisée peu vulnérable au feu de forêt (ensemble bâti groupé, non aligné, emprise > 2 ha si inséré en milieu boisé)			Autres zones vulnérables au feu de forêt (espaces non ou peu bâtis, zones d'urbanisation diffuse)			
	Construction nouvelle ^{1 et 2}	Extension	Changement de destination ³	Construction nouvelle ^{2 et 4}	Extension	Changement de destination ³	
ALÉA MOYEN							
E1 Établissements vulnérables et stratégiques	○ Si étab. de capacité limitée ⁵	○ Extension limitée ⁷	○ Sans création d'un nouvel usage E3, E4, E5	N sauf opération d'ensemble ⁴	○ Extension limitée ⁷	○ Sans augmenter la vulnérabilité	
E2 Habitations	○ dont ERP de capacité limitée ⁵	○		N sauf opération d'ensemble ⁴	○ Extension limitée ⁷		
E3 Autres établissements sensibles	N	○ Extension limitée ⁷		N	○ Extension limitée ⁷		
E4 Campings		N			N		
E5 Installation aggravant le risque		○ Extension limitée ⁷			○ Extension limitée ⁷		
E6 Exceptions	○	○		○	○		
Autres – cas général⁸	○	○		N sauf opération d'ensemble ⁴	○ Extension limitée ⁷		
ALÉA FORT ET TRÈS FORT							
E1 Établissements vulnérables et stratégiques	N	○ Extension limitée ⁷	○ Sans création d'un nouvel usage E1, E3, E4, E5	N sauf opération d'ensemble ⁴	N	○ Sans augmenter la vulnérabilité	
E2 Habitations	○ dont ERP de capacité limitée ⁵	○		N sauf opération d'ensemble ⁴	○ Extension limitée ⁷		
E3 Autres établissements sensibles	N	○ Extension limitée ⁷		N sauf opération d'ensemble ⁴	N		
E4 Campings		N					N
E5 Installation aggravant le risque		○ Extension limitée ⁷					○
E6 Exceptions	○	○		○	○		
Autres – cas général⁸	○	○		N sauf opération d'ensemble ⁴	○ Extension limitée ⁷		

⁸ Exemple d'autres usages hors E1 à E6 (cas général) : bâtiment d'activité (hors ERP) ; ERP de capacité d'accueil limitée (catégorie 5) hors vulnérables et stratégiques (par exemple commerce de moins de 200 personnes = ERP de type M et de catégorie 5)...

⁹ Définition des enjeux spécifiques E1 à E6 – voir **fiche 5**.



Projet ⁹	Zone urbanisée peu vulnérable au feu de forêt (ensemble bâti groupé, non aligné, emprise > 2 ha si inséré en milieu boisé)			Autres zones vulnérables au feu de forêt (espaces non ou peu bâtis, zones d'urbanisation diffuse)		
	Construction nouvelle ^{1 et 2}	Extension	Changement de destination ³	Construction nouvelle ²	Extension	Changement de destination ³
ALÉA EXCEPTIONNEL						
E1 Établissements vulnérables et stratégiques¹⁰	Densification d'une zone déjà urbanisée sous forme peu vulnérable au feu de forêt : mêmes dispositions qu'en aléa fort et très fort			N	N	O Sans augmenter la vulnérabilité
E2 Habitations				N	O Extension limitée ⁷	
E3 Autres établissements sensibles				N	N	
E4 Campings						
E5 Installation aggravant le risque						
E6 Exceptions				O	O	
Autres – cas général⁸				N	O Extension limitée ⁷	

¹⁰ Le cas échéant, une adaptation à ces règles pourra être admise pour l'implantation de certains établissements de défense contre l'incendie, en conformité avec la stratégie de défense départementale (validation du Préfet).



2 ZONE URBANISÉE SOUS FORME PEU VULNÉRABLE AUX INCENDIES DE FORÊT

Les zones urbaines peu vulnérables aux incendies de forêt se définissent en fonction du nombre et de la densité des bâtiments existants. Les autres zones (urbanisation diffuse, constructions isolées, zone naturelle boisée) sont toutes considérées comme vulnérables aux incendies de forêt.

- **Cas général :** Il faut *a minima* 6 bâtiments existants inter-distants 2 à 2 de 50 m au maximum et non alignés. Ne sont pas comptabilisées les annexes, les constructions de moins de 20 m² et autres installations techniques dont le comportement au feu peut être très différent d'une construction principale.
- **Cas d'une zone urbanisée isolée ou fortement insérée en milieu boisé :** Cette zone sera considérée comme peu vulnérable aux incendies de forêt dès lors que la zone est urbanisée sous forme groupée et présente en outre une superficie de l'enveloppe bâtie supérieure ou égale à 2 ha.

A) PRÉAMBULE : L'IMPACT DE LA FORME URBAINE SUR LA VULNÉRABILITÉ AUX INCENDIES DE FORÊT

La vulnérabilité des zones urbanisées au risque feu de forêt est liée d'une part à leur proximité avec le massif, et d'autre part au risque de propagation du feu au sein de la zone bâtie :

- Les constructions les plus proches du massif sont fortement exposées au risque par rayonnement et par transfert direct du feu aux bâtiments. La nature de la végétation, la configuration du site (couloir de feu...) influent sur la zone d'effet de l'incendie de forêt en lisière des massifs. C'est la raison pour laquelle une zone d'effet autour des massifs est également exposée à un aléa incendie de forêt.
- Le feu peut également se propager par le biais de la végétation et d'éléments combustibles présents

au sein de la zone urbanisée, en impactant alors l'ensemble des constructions, y compris les plus éloignées de l'espace naturel boisé. L'ONF définit comme « susceptibilité aux incendies de forêt des interfaces forêt-habitat le potentiel de ces espaces plus ou moins modelés par l'homme à propager un incendie éclos en leur sein ou les abordant avec une intensité plus ou moins élevée, dans des conditions de référence données ». Les travaux du pôle DFCI zonal de l'ONF Méditerranée¹, issus du retour d'expérience d'incendies en région méditerranéenne, montrent que la susceptibilité aux incendies de forêt au sein d'une zone urbanisée est moindre lorsque celle-ci présente une densité de constructions et une étendue suffisantes.

L'objet de la présente note est de caractériser la forme urbaine des zones urbanisées présentant une faible vulnérabilité aux incendies, en prenant en compte les deux paramètres aggravants : proximité du massif et risque de propagation du feu dans l'espace urbanisé.

On rappelle par ailleurs que, pour réduire la vulnérabilité des personnes et des biens, **la zone doit en outre bénéficier des moyens optimaux de défense active et passive** : voirie permettant l'accès rapide à la zone à défendre, hydrants permettant l'apport d'eau suffisant, bande d'isolement débroussaillée réduisant l'intensité du feu à l'approche de la zone urbanisée, débroussaillage continu interne à la zone, mesures constructives...

¹ Évaluation et cartographie de la susceptibilité aux incendies des interfaces forêt-habitat en région méditerranéenne française, ONF, 2014.



B) LES CRITÈRES À PRENDRE EN COMPTE

Le retour d'expérience de l'ONF permet de conclure qu'au sein d'un groupe de 6 constructions au minimum, inter-distantes 2 à 2 de 50 m au maximum, et non alignées : « les formations naturelles deviennent minoritaires ; elles sont en général débroussaillées pour partie et remplacées par de la végétation ornementale. Le feu peut cependant se propager au sol puis brûler en cime les bosquets non entretenus entre les constructions. [...] La première rangée de constructions

[...] peut être affectée par des feux de cimes en fonction de la formation végétale qui compose cet espace, de son degré d'anthropisation et du respect du débroussaillage obligatoire ».

On retiendra ainsi en premier lieu qu'une **urbanisation groupée est globalement moins vulnérable à la propagation du feu** – cette notion étant associée *a minima* à un groupe de 6 constructions existantes inter-

distantes 2 à 2 de 50 m au maximum, et non alignées. Cependant, le premier rang de constructions reste en tout état de cause particulièrement exposé. Dans le **cas particulier d'un petit groupe de constructions (hameau) isolé ou fortement inséré en milieu boisé**, c'est alors l'ensemble de la zone bâtie qui est directement exposée. Aussi, **outre la densité de l'urbanisation, l'étendue de la zone urbanisée groupée doit alors être prise en compte.**

C) EXEMPLES

1) Groupe de plus de 6 constructions inter-distantes de 50 m au maximum², non alignées, non isolées dans le massif boisé (présence de cultures exploitées) : l'enveloppe bâtie, bien que peu étendue, est peu vulnérable aux incendies de forêt. Les constructions les plus proches du massif sont plus exposées que les constructions isolées par les cultures ou en 2^e rang bâti.

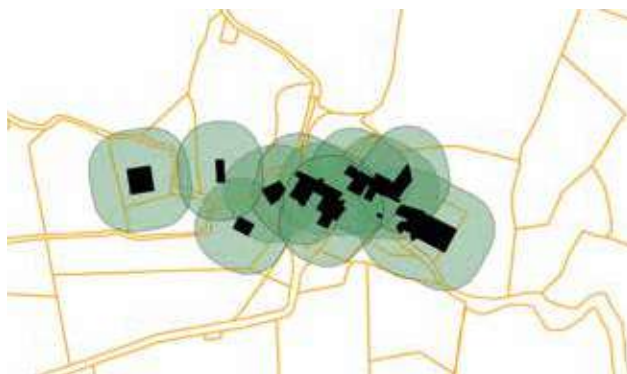

2) Constructions alignées, à proximité du massif boisé : le linéaire de constructions présente une **forte vulnérabilité** aux incendies de forêt, liée à la proximité du massif boisé au Nord.

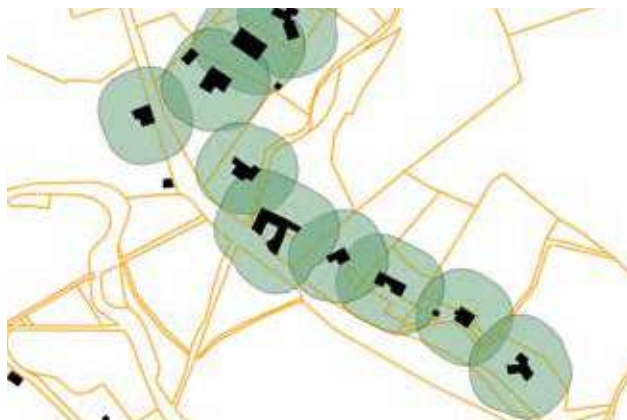

² Des « tampons » de 25 m sont apposés autour des constructions existantes : lorsque 2 tampons voisins se touchent, cela signifie que les constructions sont inter-distantes de 50 m au maximum.

3) Hameau de plus de 6 constructions isolé en milieu boisé : l'enveloppe bâtie (en jaune) est de 3 000 m² (0,3 ha) ↔ hameau **vulnérable** au risque d'incendie de forêt.

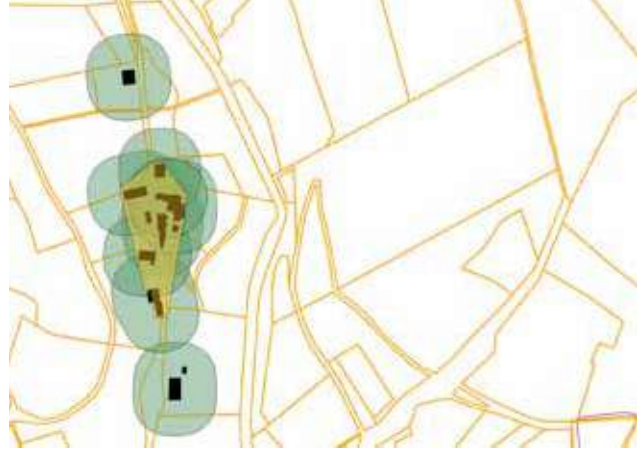

4) Zone urbanisée sous forme diffuse en milieu boisé ↔ **vulnérable au feu de forêt**

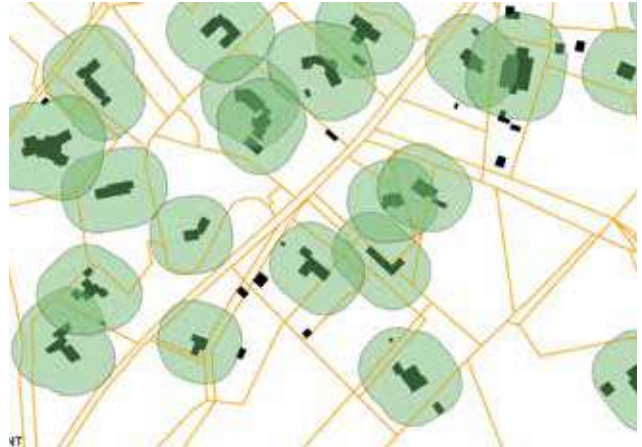

5) Hameau de plus de 6 constructions, isolé en milieu boisé : plus de 6 constructions groupées non alignées, l'enveloppe bâtie (en jaune) est de 2 ha ↔ **peu vulnérable** aux incendies de forêt. Le 1^{er} rang de constructions au contact avec le milieu boisé est cependant le plus exposé.





3 POSSIBILITÉ DE DENSIFIER UNE ZONE URBANISÉE DÉJÀ EXISTANTE

A) CAS D'UNE ZONE URBANISÉE PEU VULNÉRABLE AU FEU DE FORÊT

La notion de zone urbanisée peu vulnérable au feu de forêt est définie dans la [fiche 2](#).

La densification d'une zone urbanisée peu vulnérable au feu de forêt peut être admise, sous réserve qu'elle soit suffisamment équipée : constructions et installations nouvelles en dent creuse.

Un diagnostic du niveau des équipements de défense existants sera établi dans les quartiers déjà urbanisés, notamment dans le cadre de l'élaboration du PLU. Ce diagnostic pourra préconiser selon la situation la mise en place d'une interface aménagée « habitat-forêt » avec piste périmétrale de défense, débroussaillage et hydrants associés.

Une « dent creuse » est implantée strictement à l'intérieur de l'enveloppe déjà bâtie (voir schéma ci-contre) : il s'agit ainsi de ne pas augmenter le linéaire à défendre par rapport à la situation initiale.

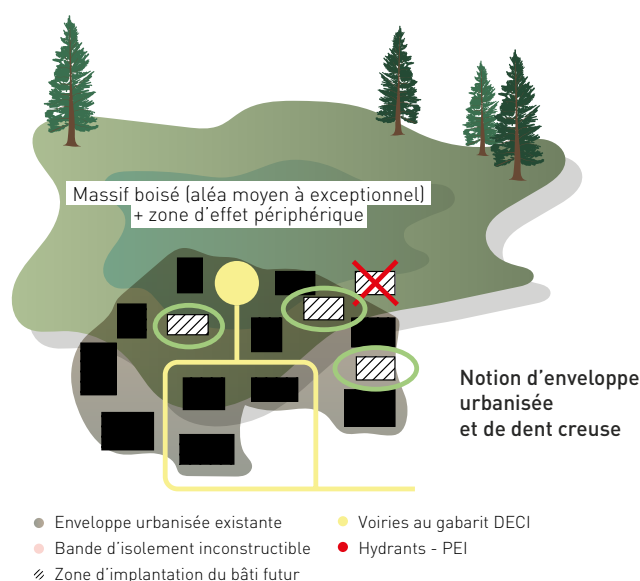

B) CAS DES ZONES D'URBANISATION DIFFUSE EXISTANTES

Il s'agit de zones urbanisées vulnérables au feu de forêt.

Une zone d'urbanisation diffuse en milieu boisé est particulièrement vulnérable à la propagation du feu associée à une intensité forte – par opposition aux zones urbanisées sous forme groupée. En outre, ce type d'urbanisation est fréquemment peu organisé, mal desservi tant par les voies d'accès que par le réseau d'hydrants, ce qui rend difficile leur défense et leur évacuation en cas d'incendie : voies en impasse, non ou peu praticables par les engins de secours, sans aires de retournement au gabarit suffisant, etc.

Par conséquent, il est préconisé *a minima* que la commune réalise, avec l'appui d'un bureau d'études compétent, un diagnostic préalable des équipements de défense existants (voiries,

hydrants-PEI, dispositif d'isolement avec l'espace naturel boisé), associé à un programme de mise à niveau des équipements éventuellement phasé dans le temps. Ce diagnostic permettra d'identifier les secteurs correctement desservis par les équipements de défense, et ceux où ces équipements doivent être mis à niveau pour assurer la défense des constructions existantes dans les meilleures conditions – en complément de la réalisation stricte des OLD dans la zone.

Si, au regard de l'ensemble des contraintes d'aménagement et d'urbanisme, la commune souhaite autoriser la densification d'une zone exposée à un aléa moyen à exceptionnel (nouvelles constructions en dent creuse), elle devra en outre faire établir une **étude de risques** visant à déterminer la faisabilité du projet (technique, économique, environnementale...), et, s'il

est acceptable, à définir le programme des équipements de défense nécessaires pour réduire sensiblement l'aléa et la vulnérabilité de la zone au feu (voiries, hydrants, dispositif d'isolement avec l'espace naturel boisé). Le contenu de l'étude de risques est précisé dans la [fiche 7](#).

En l'absence d'étude de risques, et dans l'attente du renforcement des équipements, aucune construction nouvelle ne pourra être admise au sein de la zone d'urbanisation diffuse. En effet, chaque nouvelle habitation conduirait à exposer un ménage supplémentaire à un risque important pour les personnes et les biens.

En d'autres termes, la densification « au fil de l'eau » des zones d'urbanisation diffuse est proscrite, au bénéfice d'une approche globale du risque.



4 OPÉRATION D'ENSEMBLE

Une opération d'ensemble désigne toute opération d'urbanisme dont les équipements et la forme urbaine sont encadrés à l'échelle du quartier par un schéma d'organisation : Orientation d'Aménagement et de Planification (OAP) du Plan local d'urbanisme (PLU), Zone d'aménagement concerté (ZAC), plan d'aménagement et règlement de lotissement...

Ce schéma, qui s'impose aux constructions futures, doit apporter la garantie du respect des mesures préventives : forme urbaine peu vulnérable au feu (urbanisation groupée ou dense), organisation cohérente et équipements de défense adaptés (voirie, hydrants-PEI, dispositif d'isolement avec l'espace naturel boisé).

Par exception, une nouvelle opération d'ensemble peut être admise dans une zone exposée à un aléa feu de forêt moyen, fort et très fort sous les conditions suivantes :

- L'opération présente un enjeu pour la commune justifié dans le document d'urbanisme, en l'absence de possibilité de développement alternative.
- La faisabilité des équipements de défense d'un point de vue technique, économique et environnemental est justifiée. En particulier, une bande d'isolement débroussaillée de 50 ou 100 m sera mise en œuvre en périphérie des constructions, pouvant correspondre à la réalisation des OLD. Pour toute opération de plus de 2 ha, cette bande intégrera une piste périmétrale de défense. La bande d'isolement sera située autant que possible à l'intérieur du périmètre de l'opération ; à défaut elle présentera les garanties d'une gestion pérenne sous maîtrise publique (bande d'isolement sous gestion publique ou servitude notariée liant les propriétaires des fonds dominants et des fonds servants avec garantie publique, constitution d'une association syndicale libre ASL, etc.).
- L'opération est réalisée sous forme peu vulnérable au feu de forêt (voir **fiche 2**), encadrée par un schéma d'organisation. Afin de réduire sa vulnérabilité, l'opération devra se situer **en continuité avec une zone déjà urbanisée**. De plus, si l'opération est fortement insérée en milieu boisé, son emprise bâtie sera au minimum de 2 ha.

En zone d'aléa fort et très fort, il faudra en plus s'assurer que :

- Le nouveau projet contribue à réduire la vulnérabilité d'une zone déjà urbanisée exposée au risque.
- Le porteur réalise une **étude de risques** visant à déterminer la faisabilité du projet et, s'il est acceptable, les conditions de sa mise en œuvre. Le contenu de l'étude de risques est précisé dans la **fiche 7**.

Dans le cas d'une opération d'ensemble, si elle peut être admise, les mesures de prévention à appliquer correspondent à celles définies en zone urbanisée peu vulnérable, dans la zone d'aléa requalifié après la réalisation des aménagements de protection (voir **fiche 1**).



5 ENJEUX SOUMIS À DES DISPOSITIONS SPÉCIFIQUES

6 catégories d'enjeux définies ci-après font l'objet de dispositions spécifiques. Les projets n'entrant pas dans ces 6 catégories sont réglementés selon les mesures définies pour le cas général.

(E1) Établissements vulnérables (dédiés à l'accueil d'un public jeune, de personnes âgées, ou de personnes médicalisées ou dépendantes) **ou stratégiques** (utiles à la gestion de crise).

Exemples : école, crèche, EHPAD, clinique, caserne, mairie, lycée, collège, etc.

(E2) Habitations : logements, hébergements de type hôtelier et/ou touristique, tous bâtiments, constructions et installations comprenant des locaux de sommeil de nuit.

(E3) Autres établissements sensibles : Constructions recevant du public et pouvant présenter des difficultés de gestion de crise (risques de panique, comportements inadaptés...) du fait notamment de leur capacité d'accueil importante. Ils peuvent être assimilés aux ERP de catégorie 1 à 4.

Exemple : un supermarché pouvant accueillir plus de 200 personnes (type M, catégorie 1 à 4).

(E4) Campings, aires d'accueil des gens du voyage, aires de grand passage.

(E5) Constructions et installations aggravant le risque : susceptibles d'aggraver le risque de départ et de propagation du feu, ainsi que l'intensité du feu : ICPE et activités présentant un danger d'incendie, d'explosion, d'émanation de produits nocifs ou un risque pour l'environnement en cas d'incendie. Il s'agit notamment des

ICPE dans lesquelles sont utilisées les substances répertoriées comme comburantes, inflammables, explosives et combustibles (en référence par exemple à la nomenclature des installations classées définies à l'article L511-2 du code de l'environnement).

(E6) Exceptions - Constructions et installations sans possibilité d'implantation alternative : certains aménagements, constructions et installations peuvent être admis sous conditions. Ils sont **listés limitativement ci-après**.

L'ensemble de ces projets devra notamment satisfaire aux conditions suivantes : ne pas aggraver le risque, être défendables (présence des équipements de défense), interdire toute présence et intervention humaine en période de risque fort.

• **Les installations et constructions techniques suivantes sans présence humaine**, qu'elle soit temporaire ou prolongée (notamment pas d'accueil du public de jour ni de nuit, pas de locaux de sommeil ni de postes de travail) :

- installations et constructions techniques de service public ou d'intérêt collectif d'emprise limitée (ex : antenne relais, poste de transformation et de distribution d'énergie, voirie...) ;

- installations et constructions techniques nécessaires à une exploitation agricole ou forestière existante à l'exclusion des bâtiments d'élevage.

- les installations et constructions temporaires nécessaires à l'élevage caprin ou ovin, qui participent à

l'entretien des espaces naturels et à la réduction du risque d'incendie de forêt, sous réserve d'un projet d'aménagement pastoral validé par une structure compétente (chambre d'agriculture...) et sans accueil de public ;

- autres installations et constructions techniques nécessaires à la mise en sécurité d'une activité existante (respect de la réglementation sanitaire ou sécurité... ex. : STEU) ;

- les annexes aux constructions existantes à usage d'habitation (abri de jardin, garage...) d'emprise limitée à 20 m².

• **Les aménagements spécifiques suivants** :

- carrières, sans création de logement, sous réserve de ne pas augmenter la vulnérabilité du secteur (pas de stockage d'explosifs ou de produits inflammables...) ;

- aire de loisirs de plein air (accrobranche, parcours sportif...), ainsi que l'aire de stationnement et le local technique limité à 20 m² (sanitaires, stockage de petit matériel, accueil), à condition d'être implantés en lisière de massif.



6 RÈGLES RELATIVES AUX CHANGEMENTS DE DESTINATION OU D'USAGE

Parmi les règles applicables décrites dans le tableau des prescriptions détaillées (voir **fiche 1**), figure le cas des changements de destination réduisant la vulnérabilité. 6 classes sont définies en fonction de la vulnérabilité des constructions :

a) établissements à caractère stratégique ou vulnérable (enjeux E1) ;

b) logement, hébergement hôtelier et/ou touristique, tous bâtiments, constructions et installations comprenant des locaux de sommeil de nuit (enjeux E2) ;

c) autres établissements sensibles (enjeux E3) ;

d) constructions et installations aggravant le risque (enjeux E5) ;

e) autres bâtiments, constructions et installations avec présence humaine : activités (bureaux, commerces, artisanat, industrie) ne relevant pas des classes a, b, c et d ;

f) autres bâtiments, constructions et installations techniques sans présence humaine : bâtiments à fonction d'entrepôt et de stockage, (notamment les bâtiments d'exploitation agricole et forestière, et locaux techniques - par extension garage, hangar, remise, annexe, sanitaires...) ne relevant pas des classes a, b, c, d, et e.

La hiérarchie suivante, par ordre décroissant de vulnérabilité, est fixée : a > b > c > d > e > f.

Lorsque le changement de destination ou d'usage est admis « sans augmentation de la vulnérabilité », il ne doit pas permettre de passer à une classe de vulnérabilité supérieure par rapport à la situation initiale existante.

Par exemple, la transformation d'une remise en commerce, d'un bureau en habitation, d'un bâtiment d'habitation en maison de retraite vont dans le sens de l'augmentation de la vulnérabilité, tandis que la transformation d'un logement en commerce réduit cette vulnérabilité.

À noter :

- Au regard de la vulnérabilité, un hébergement de type hôtelier ou de tourisme est comparable à de l'habitation, tandis qu'un restaurant relève de l'activité de type commerce.

- La transformation d'un unique logement ou d'une activité unique en plusieurs accroît la vulnérabilité ; de même, l'augmentation de la capacité d'hébergement d'un établissement hôtelier et/ou touristique augmente sa vulnérabilité.



7 ÉTUDES COMPLÉMENTAIRES D'ALÉAS ET DE RISQUES

La collectivité, dans le cadre de l'élaboration de son document d'urbanisme, ou le porteur d'un projet à enjeu, pourront être amenés à réaliser des études complémentaires pour vérifier la faisabilité de leur plan ou projet.

A) ÉTUDE D'ALÉAS

Elle vise à préciser à l'échelle cadastrale l'aléa établi à l'échelle départementale.

Les études d'aléas complémentaires consisteront le plus souvent à transposer à l'échelle cadastrale la carte d'aléas départementale, sur la base d'une expertise de terrain par un bureau d'études ou un expert compétents. La carte précisée sera ainsi cohérente avec l'aléa départemental,

et prendra en compte la réalité de la zone boisée constatée sur le terrain augmentée d'une zone d'effet mise en évidence par la carte départementale (zone d'effet liée au rayonnement thermique).

Dans certains cas particuliers, une nouvelle modélisation de l'aléa établie par un bureau d'études compétent pourra être nécessaire. Elle répondra

aux conditions suivantes :

- périmètre de l'étude correspondant *a minima* à la zone de projet augmentée d'un tampon de 200 m ;
- conditions de référence issues de l'étude départementale, notamment le rattachement aux types de combustibles définis par l'étude.

B) ÉTUDE DE RISQUES

Une étude de risques est prescrite pour déterminer la faisabilité des projets suivants :

- densifier une zone d'urbanisation diffuse existante exposée à un aléa moyen à exceptionnel (voir **fiche 3**) ;
- réaliser une nouvelle opération d'ensemble en aléa fort ou très fort (voir **fiche 4**).

Si le projet est acceptable (contraintes techniques, économiques, environnementales), l'étude permet alors de définir les aménagements à réaliser pour réduire l'aléa et la vulnérabilité de la zone.

Cette étude de risques comprend :

- le diagnostic des équipements de défense existants ;
- la qualification des aléas avant/après aménagements visant à réduire sensiblement l'intensité du feu dans la zone de projet (voir les hypothèses de la modélisation au chapitre A ci-dessus ; tester notamment la réalisation d'une piste périmétrale de défense, ainsi que l'augmentation des OLD à 100 m) ;

- le programme d'équipements à mettre en œuvre, éventuellement phasé dans le temps, qui déterminera en conséquence les possibilités constructives (voirie, hydrants-PEI, zone d'isolement avec le massif pouvant correspondre à la réalisation des OLD).



8 MESURES COMPLÉMENTAIRES DE RÉDUCTION DE LA VULNÉRABILITÉ

La mise en œuvre des mesures préventives suivantes est recommandée dans l'ensemble des zones exposées à un aléa feu de forêt afin de réduire la vulnérabilité des constructions et installations existantes et la puissance du feu à l'approche de la zone aménagée – sans préjudice des autres réglementations éventuellement applicables, dont notamment les obligations légales de débroussaillage (voir [fiche 9](#)).

Toutefois, les mesures relatives aux réserves de combustibles constituent une prescription à mettre en œuvre préalablement à toute demande d'autorisation d'urbanisme (chapitre B).

Il est à noter que des études pilotées par le ministère de la Transition écologique sont en cours en matière de réduction de vulnérabilité des constructions à l'aléa feu de forêt. Cette annexe pourra donc être actualisée lorsque ces études seront finalisées.

A) ENTRETIEN DE LA VÉGÉTATION

Les terrains non bâtis situés au sein des zones urbanisées ou à proximité des zones à enjeux doivent être régulièrement entretenus, afin d'éviter qu'ils ne deviennent des friches favorisant la propagation du feu à l'espace naturel ou aux constructions, conformément à l'article L2212-25 du code général des collectivités locales. De même, les surfaces agricoles non régulièrement entretenues doivent être nettoyées.

La plantation d'espèces très inflammables notamment le mimosa, l'eucalyptus et toutes les espèces de résineux (cyprès, thuyas, pins...) est à proscrire dans un rayon de 100 mètres autour des bâtiments.

Les haies séparatives ne peuvent dépasser une hauteur ou une largeur de 2 mètres et sont distantes d'au moins 3 mètres des constructions et

installations. Les haies non séparatives ne peuvent dépasser une longueur de 10 mètres d'un seul tenant et sont distantes d'au moins 3 mètres des autres arbres ou arbustes et des constructions ou installations. Ces dispositions sont régies par l'article 671 du code civil.

B) RÉSERVES DE COMBUSTIBLES

1) Constructions nouvelles

Les réserves extérieures de combustibles solides et les tas de bois sont installés à plus de dix mètres des bâtiments à usage d'habitation.

Pour l'utilisation de cuves d'hydrocarbures liquides ou liquéfiés, les cuves seront enterrées et leur implantation sera privilégiée dans les zones non directement exposées à l'aléa feu de forêt.

Les conduites d'alimentation en cuivre de ces citernes ne devront pas parcourir la génératrice supérieure du réservoir. Elles devront partir immédiatement perpendiculairement à celui-ci dès la sortie du capot de protection, dans la

mesure du possible du côté non-exposé à la forêt. Elles devront être enfouies ou être protégées par un manchon isolant de classe A2.

Un périmètre situé autour des réservoirs d'hydrocarbures liquides ou liquéfiés devra être exempt de tous matériaux ou végétaux combustibles sur une distance mesurée à partir de la bouche d'emplissage et de la soupape de sécurité de 3 m pour les réservoirs d'une capacité jusqu'à 3,5 tonnes, de 5 m pour les réservoirs de capacité supérieure à 3,5 tonnes et jusqu'à 6 tonnes et de 10 m pour les réservoirs de capacité supérieure à 6 tonnes.

Les alimentations en bouteilles de

gaz seront protégées par un muret en maçonnerie pleine de 0,10 m d'épaisseur au moins dépassant en hauteur de 0,50 m au moins l'ensemble du dispositif.

Si la lisière des arbres est située du côté des vents dominants, les citernes seront protégées par la mise en place d'un écran de classe A2 sur ce côté. Cet écran sera positionné entre 60 centimètres et 2 mètres de la paroi de la citerne avec une hauteur dépassant de 50 centimètres au moins les orifices de soupapes de sécurité. Il peut être constitué par les murs de la maison ou tout autre bâtiment, un mur de clôture ou tout autre écran constitué d'un matériau de classe A2.



2) Bâtiments existants

Les citernes ou réserves aériennes d'hydrocarbures liquides ou liquéfiés doivent être enfouies. Les conduites d'alimentation depuis ces citernes jusqu'aux constructions doivent être enfouies à une profondeur permettant une durée coupe-feu d'une demi-heure.

Par exception, si l'enfouissement des citernes et des canalisations s'avère techniquement irréalisable, celles-ci doivent être ceinturées par un mur de protection en maçonnerie pleine de 0,1 mètre d'épaisseur au moins (ou tout autre élément incombustible présentant une résistance mécanique équivalente), et dont la partie supérieure dépasse de 0,5 mètre au moins celles des

orifices des soupapes de sécurité. Le périmètre situé autour des ouvrages doit être exempt de tout matériau ou végétal combustible sur une distance de 4 mètres mesurée à partir du mur de protection. Tous les éléments de l'installation devront être réalisés conformément aux prescriptions du Comité Français du Butane et du Propane.

C) RÈGLES ET MATÉRIAUX DE CONSTRUCTION

Des études pilotées par le ministère de la transition écologique sont en cours visant à préciser les mesures constructives les plus adaptées aux sollicitations thermiques auxquelles les bâtiments sont soumis en cas d'incendie de forêt.

Dans l'attente des résultats de ces études, il est recommandé de mettre en œuvre les mesures constructives figurant dans la note du ministère de la Transition écologique en date du 29/07/2015 (annexe 5, chapitre 5.3 de la note nationale).

Ces mesures ont pour objet la non pénétration de l'incendie à l'intérieur du bâtiment et la sauvegarde des personnes réfugiées (confinement) pendant une durée d'exposition de 30 minutes.



9 L'APPLICATION DE LA RÉGLEMENTATION SUR LES OBLIGATIONS LÉGALES DE DÉBROUSSAILLEMENT (OLD)

Dans les départements méditerranéens, la loi (articles L131-10 à 131-16 du code forestier) prévoit l'obligation pour les propriétaires des constructions situées à moins de 200 mètres d'une zone sensible aux incendies de forêt de débroussailler et de maintenir en état débroussaillé les terrains sur **une profondeur de 50 mètres autour des constructions, y compris sur les fonds voisins. Le contrôle de ces obligations relève du maire de la commune.**

Le préfet de département fixe par arrêté les prescriptions techniques applicables et définit le champ d'application de cette réglementation. Dans le département de l'Hérault, c'est l'**arrêté préfectoral n°DDTM34-2013-03-02999 du 11 mars 2013** qui s'applique.

A) POURQUOI DÉBROUSSAILLER ?

L'article L131-10 du code forestier définit le débroussaillage comme suit : « Ce sont les opérations de réduction des combustibles végétaux de toute nature dans le but de **diminuer l'intensité et de limiter la propagation des incendies.** Ces opérations assurent une rupture suffisante de la continuité du couvert végétal. Elles peuvent com-

prendre l'élagage des sujets maintenus et l'élimination des rémanents de coupes ».

Un débroussaillage conforme n'arrête pas un feu. Toutefois il permet de ralentir suffisamment sa progression et de diminuer son intensité afin de permettre une **protection passive de la forêt, des biens et des personnes**

mais aussi de favoriser une **intervention sécurisée des pompiers.**

Dans l'Hérault, les 79 communes à risque global d'incendie de forêt faible ou nul sont exclues du champ d'application de la réglementation.

Communes soumises à obligation légale de débroussaillage

Risque feu de forêt

- Risque fort
- Risque moyen
- Risque faible ou nul

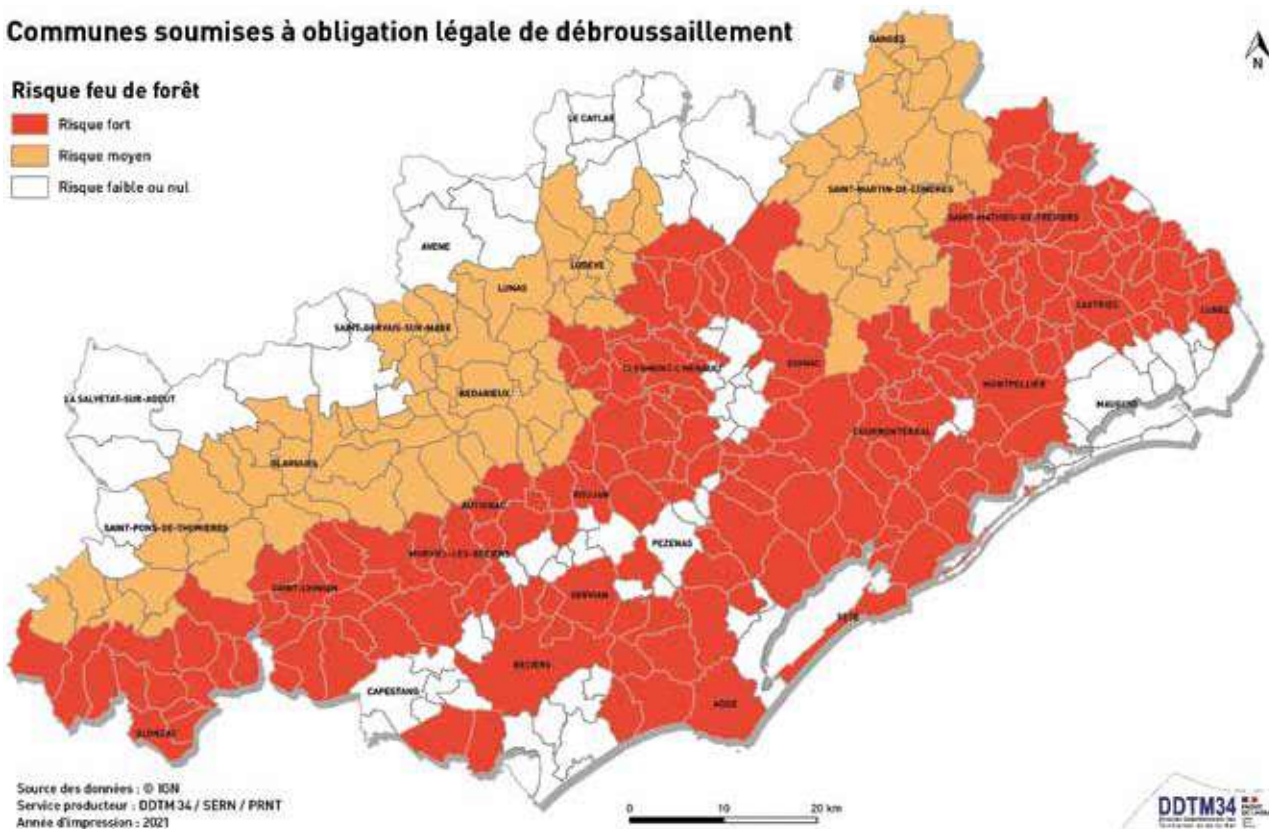



264 communes sont concernées en tout ou partie par la réglementation sur le débroussaillage dans le département de l'Hérault. Sur ces

communes, le champ d'application concerne les bois, forêts, plantations d'essences forestières, reboisements, landes, maquis et garrigues dénommées

« zones exposées aux incendies de forêt » (zone verte) ainsi qu'une bande de 200 mètres autour (zone jaune) sur la carte ci dessous :

Zone d'application de la réglementation du débroussaillage préventif des incendies de forêt

- Zone exposée
- Bande des 200m

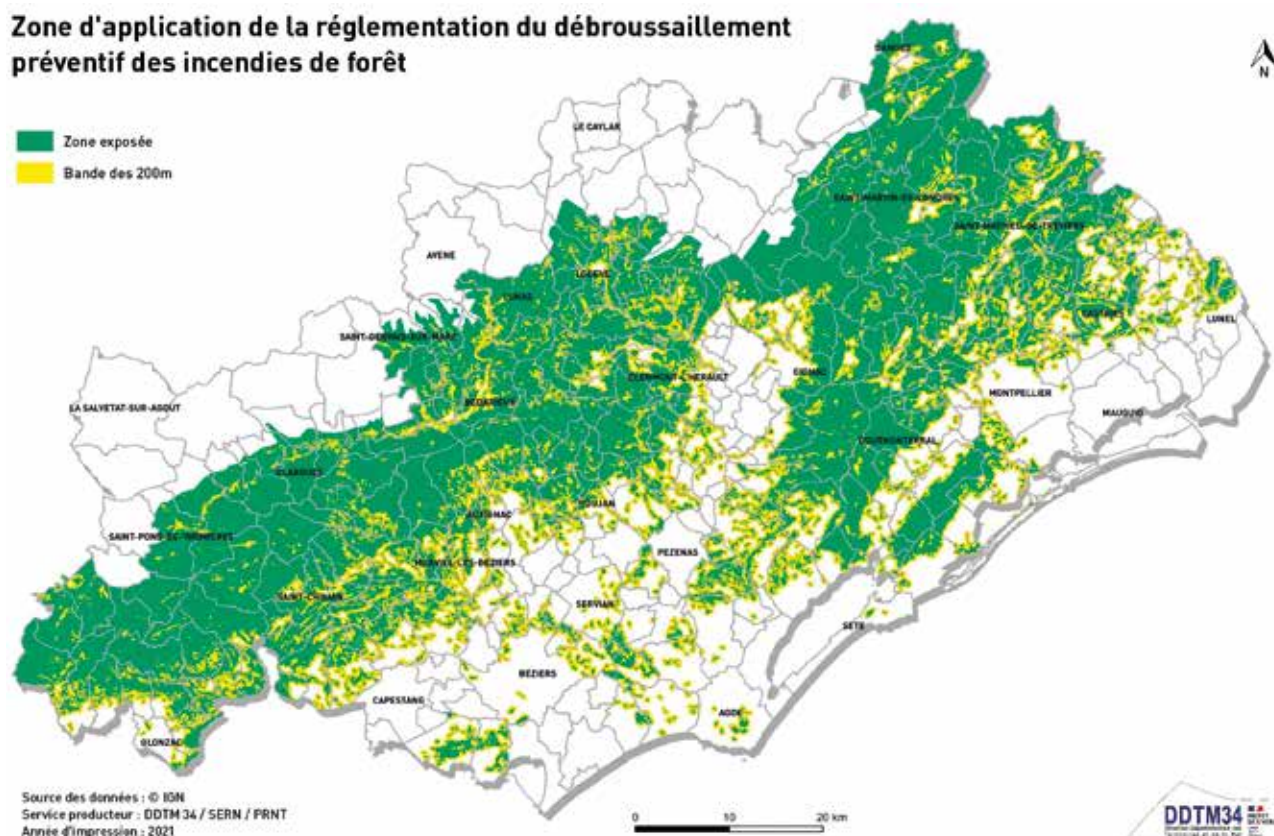

C) QUI DOIT DÉBROUSSAILLER QUOI ?

Le code forestier (article L134-6) prévoit que l'obligation de débroussailler et de maintien en état débroussaillé s'applique, pour les terrains situés à moins de 200 mètres des bois et forêts, dans chacune des situations suivantes :

1°) aux abords des constructions, chantiers et installations de toute nature, sur une profondeur de 50 mètres. Le maire a le pouvoir, par le code forestier, de porter les OLD de 50 à 100 m sur certains secteurs de sa commune par arrêté municipal.

2°) aux abords des voies privées donnant accès à ces constructions, chantiers et installations de toute nature, sur une **profondeur de 5 mètres de part et d'autre de la voie** fixée par l'arrêté préfectoral du 11 mars 2013 ;

3°) sur les terrains situés dans les zones urbaines (zones U) du Plan local d'urbanisme (PLU) ;

4°) Dans les zones urbaines des communes non dotées d'un PLU, le Préfet peut, après avis du conseil

municipal et de la commission départementale compétente en matière de sécurité et après information du public, porter l'obligation énoncée au 1° au-delà de 50 mètres, sans toutefois excéder 200 mètres ;

5°) sur les terrains servant d'assiette à une Zone d'aménagement concertée (ZAC), un lotissement ou une Association foncière urbaine (AFU) ;

6°) sur la totalité du terrain lorsqu'il s'agit d'un terrain de camping ou servant d'aire de stationnement de



caravane. S'agissant des campings, ceux-ci sont considérés comme des installations et à ce titre, ils doivent être débroussaillés sur une profondeur de 50 mètres au-delà de la limite du camping.

Pour les points 3, 5 et 6, les travaux sont **à la charge du propriétaire du terrain.**

Les OLD s'appliquent également dans une bande de 5 m de part et d'autres des voiries ouvertes à la

circulation automobile publique (routes communales, routes départementales, autoroutes...). Elles sont à la charge du gestionnaire de la voirie. Le gestionnaire est prioritaire en cas de superposition avec les OLD d'un bâti.



Ouvrier sylvicole lors de son travail de débroussaillage © Arnaud Bouissou / Terra

**DIRECTION DÉPARTEMENTALE
DES TERRITOIRES ET DE LA MER
DE L'HÉRAULT**

—

Bâtiment Ozone,
181 place Ernest Granier
CS 60 556 - 34 064 Montpellier cedex 02

DIRECTION DÉPARTEMENTALE
DES TERRITOIRES ET DE LA MER
DE L'HÉRAULT





PRÉFET DE L'HERAULT

**Direction départementale des territoires et de la mer
Unité forêt biodiversité chasse**

Arrêté n° DDTM34-2013-03-02999 du 11 mars 2013

**PREVENTION DES INCENDIES DE FORETS
« DEBROUSSAILLEMENT ET MAINTIEN EN ETAT DEBROUSSAILLE »**

**Le préfet de la région Languedoc-Roussillon
Préfet de l'Hérault**

Vu le Code forestier, modifié par ordonnance du 26 janvier 2012 et notamment l'article L111-2 et les titres III des livres I^{er} ;

Vu les articles L130-1, L 311-1, L 322-2, L442-1, L 443-1 à L443-4, L444-1 et R130-1 du Code l'urbanisme ;

Vu les articles L 2212-1 à L2212-4, L2213-25 et L 2215-1 du Code général des collectivités territoriales ;

Vu les articles L562-1 et L341-1 du Code de l'environnement ;

Vu les articles 131-13, 131-35, 131-39, 221-6 et 222-19 du Code pénal ;

Vu l'article L206-1 du Code rural ;

Vu les arrêtés n°2004-01-907 du 13 avril 2004, n°2005-01-539 du 7 mars 2005, n°2007-01-703 du 4 avril 2007 et n°2007-01-704 du 4 avril 2007 ;

Considérant l'augmentation du risque d'incendie à proximité d'enjeux urbains ;

Vu l'avis de la commission consultative départementale de sécurité et d'accessibilité ;

Sur proposition de la directrice départementale des territoires et de la mer ;

ARRETE

Article 1^{er} – Champ d'application pour les communes ou parties de communes à risque global d'incendie de forêt moyen ou fort.

Les obligations légales de débroussaillage et de maintien en état débroussaillé au titre du Code forestier énumérées dans les articles suivants du présent arrêté s'appliquent sur les terrains en nature de bois, forêt, plantations d'essences forestières, reboisements, landes, maquis et garrigues et jusqu'à une distance de 200 (deux cents) mètres de ces terrains situés sur le territoire des communes ou parties de communes listées et cartographiées à l'annexe I.

Les terrains en nature de bois, forêt, plantations d'essences forestières, reboisements, landes, maquis et garrigues d'une surface cumulée inférieure au seuil de 4 (quatre) hectares sont exclus du champ d'application, de même que les haies et les « boisements linéaires » constitués de terrains en nature de bois, forêt, plantations d'essences forestières, reboisements, landes, maquis et garrigues d'une largeur maximum de 50 (cinquante) mètres quelle que soit leur longueur.

En complément et en application de l'article L2213-25 du Code général des collectivités territoriales, les maires peuvent obliger les propriétaires des terrains non bâtis, situés à l'intérieur d'une zone d'habitation ou à une distance maximum de 50 mètres des habitations, dépendances, chantiers, ateliers ou usines, à entretenir ces terrains.

Article 2 – Champ d'application pour les communes ou parties de communes à risque global d'incendie de forêt faible ou nul.

Les 103 communes ou parties de communes à risque faible listées et cartographiées à l'annexe I n'ont pas d'obligations de débroussaillage et de maintien en état débroussaillé au titre du Code forestier.

Toutefois, en application de l'article L2213-25 du Code général des collectivités territoriales, les maires peuvent obliger les propriétaires des terrains non bâtis, situés à l'intérieur d'une zone d'habitation ou à une distance maximum de 50 mètres des habitations, dépendances, chantiers, ateliers ou usines, à entretenir ces terrains.

Article 3 – Finalité du débroussaillage.

Les obligations de débroussaillage et de maintien en état débroussaillé prévues par le présent arrêté ont pour objet de diminuer l'intensité des incendies de forêt et d'en limiter la propagation en créant des discontinuités verticales et/ou horizontales dans la végétation présente autour des enjeux humains ou à proximité des infrastructures linéaires à protéger.

La réalisation des travaux de débroussaillage autour des constructions et habitations en dur doit permettre, en cas d'incendie de forêt, d'assurer le confinement de leurs occupants et d'améliorer la sécurité des services d'incendie et de secours lors de leur intervention.

Les travaux sont mis en œuvre et réalisés conformément aux modalités techniques décrites en annexe II du présent arrêté et en fonction du niveau de risque global de la commune ou de la partie de commune concernée (annexe I).

Article 4 – Situations à débroussaillage obligatoire relatives à l'urbanisation.

Sur les terrains listés à l'article 1^{er}, le débroussaillage et le maintien en état débroussaillé sont obligatoires :

a) Aux abords des constructions, chantiers et installations de toute nature, sur une profondeur de 50 (cinquante) mètres à mesurer à partir de la construction ou de la limite du chantier ou de l'installation, le maire pouvant par arrêté municipal porter à 100 (cent) mètres cette obligation, ainsi que des voies privées y donnant accès sur une profondeur de 5 (cinq) mètres de part et d'autre de la voie, les travaux étant à la charge du propriétaire des constructions, chantiers et installations de toute nature.

b) Sur la totalité de la surface des terrains construits ou non construits situés dans les zones urbaines (zones U) délimitées par un plan local d'urbanisme rendu public ou

approuvé ou un document d'urbanisme en tenant lieu, les travaux étant à la charge du propriétaire du terrain ;

c) Sur la totalité de la surface des terrains construits ou non construits situés soit dans une ZAC (zone d'aménagement concertée), soit dans un lotissement, soit dans une AFU (association foncière urbaine), les travaux étant à la charge du propriétaire du terrain ;

d) Sur la totalité de la surface des terrains de camping ou servant d'aire de stationnement de caravanes, les travaux étant à la charge du propriétaire du terrain ;

e) Sur les terrains situés dans les zones délimitées et spécifiquement définies comme devant être débroussaillées et maintenues en état débroussaillé en vue de la protection des constructions, par un plan de prévention du risque incendie de forêt (PPRIF) approuvé, les travaux étant à la charge du propriétaire des constructions, chantiers et installations de toute nature pour la protection desquels la servitude est établie.

Afin de garantir la pérennité des travaux de débroussaillage visés au présent article, le maintien en état débroussaillé devra être réalisé dès que la hauteur des repousses de la végétation ligneuse sera supérieure à 40 (quarante) centimètres.

Article 5 – Travaux de débroussaillage en espace boisé classé – EBC.

Sont autorisées, en application des articles L130-1 (alinéa 8) et R130-1 (alinéa 6) du Code de l'urbanisme, et à ce titre dispensées de la déclaration préalable prévue par les articles L130-1 (alinéa 5) et R130-1 (alinéa 1) du même Code, les coupes entrant dans la catégorie suivante : « coupes ou abattages d'arbres éventuellement nécessités par la mise en œuvre des dispositions des articles contenus dans les titres III des livres I^{er} du Code forestier, en tant qu'ils prescrivent des débroussaillages, ou des dispositions édictées en matière de débroussaillage par l'autorité administrative ou judiciaire en application des mêmes articles ».

Article 6 – Travaux de débroussaillage en site classé.

La réalisation des travaux de débroussaillage réglementaire obligatoire justifiés par la présence d'enjeux à protéger conformément aux obligations légales édictées par le Code forestier n'est pas soumise à autorisation spéciale de travaux dans les sites classés situés dans les terrains listés à l'article 1^{er} du présent arrêté, dans la mesure où ces travaux concourent à l'entretien et à la protection des sites et n'en constituent pas une modification définitive de l'état ou de l'aspect.

Article 7 – Débroussaillage obligatoire relatif aux voies ouvertes à la circulation publique.

Dans la traversée des terrains listés à l'article 1^{er} du présent arrêté, le débroussaillage et le maintien en état débroussaillé sont obligatoires :

a) le long des routes nationales ouvertes à la circulation publique sur la totalité de l'emprise de la voie et sur une bande de 5 (cinq) mètres de part et d'autre du bord de la chaussée, les travaux étant à la charge de l'État ;

b) le long des voies appartenant aux collectivités territoriales ouvertes à la circulation publique sur la totalité de l'emprise de la voie et sur une bande de 5 (cinq) mètres de part et

d'autre du bord de la chaussée, les travaux étant à la charge de la collectivité territoriale propriétaire de la voie ;

c) le long des autoroutes ouvertes à la circulation publique sur la totalité de l'emprise de la voie et sur une bande de 5 (cinq) mètres de part et d'autre du bord de la chaussée, les travaux étant à la charge du propriétaire ou de la société gestionnaire de la voie.

Les modalités de mise en œuvre des travaux de débroussaillage mentionnés au présent article pourront être modifiées par une étude réalisée sur proposition du propriétaire ou du gestionnaire de la voie, à ses frais, et qui sera soumise à l'avis de la commission départementale de sécurité et d'accessibilité préalablement à la décision de l'autorité préfectorale. Cette étude pourra être réalisée à l'échelle du massif forestier ou à une échelle plus globale et pourra se décliner par propriétaire ou gestionnaire de voie ouverte à la circulation publique.

Les études déjà réalisées par le conseil général de l'Hérault le long des voies départementales et par ASF le long de l'autoroute A9 restent valables. Elles peuvent être révisées en cas de besoin conformément aux dispositions du paragraphe précédent.

Afin de garantir la pérennité des travaux de débroussaillage visés au présent article, le maintien en état débroussaillé devra être réalisé dès que la hauteur des repousses de la végétation ligneuse sera supérieure à 40 (quarante) centimètres.

L'État est chargé du contrôle de l'exécution des opérations de débroussaillage et de maintien en état débroussaillé relatives aux voies de circulation.

Les travaux sont mis en œuvre et réalisés conformément aux modalités techniques décrites en annexe II du présent arrêté et en fonction du niveau de risque global de la commune ou de la partie de commune concernée (annexe I).

Lorsque des travaux de débroussaillage prévus au présent article se superposent à des obligations de même nature prévues à l'article 4 du présent arrêté, la mise en œuvre de l'ensemble de ces obligations incombe aux responsables des infrastructures pour ce qui les concerne.

Article 8 – Débroussaillage obligatoire relatif aux voies ouvertes à la circulation publique répertoriées comme des voies assurant la prévention des incendies de forêt.

Les largeurs de débroussaillage à réaliser de part et d'autre des voies ouvertes à la circulation publique répertoriées comme assurant la prévention des incendies de forêt et inscrites à ce titre au plan départemental de protection des forêts contre l'incendie sont précisées par un arrêté spécifique après accord du propriétaire de la voie.

Les travaux sont mis en œuvre et réalisés conformément aux modalités techniques décrites en annexe II du présent arrêté et au schéma stratégique des équipements de DFCI.

Article 9 – Débroussaillage obligatoire relatif aux infrastructures ferroviaires.

Les mesures préconisées par l'étude sur le débroussaillage réalisée par le gestionnaire des infrastructures ferroviaires sont mises en œuvre le long de ces infrastructures conformément au programme de travaux.

Les travaux de débroussaillage et de maintien en état débroussaillé sont mis en œuvre et réalisés conformément aux modalités techniques décrites en annexe II du présent arrêté.

Article 10 – Obligations relatives aux infrastructures de transport et de distribution d'énergie électrique.

Dans la traversée des terrains listés à l'article 1^{er} du présent arrêté, les transporteurs et les distributeurs d'énergie électrique exploitant des lignes aériennes doivent éliminer, par broyage, exportation ou incinération conformément à l'arrêté permanent d'emploi du feu, les rémanents de coupe qu'ils produisent.

Lorsque des travaux d'entretien des végétaux aux abords des lignes aériennes se superposent à des obligations de débroussaillage prévues aux articles 4 et 8 du présent arrêté, les transporteurs et les distributeurs d'énergie électrique exploitant ces lignes aériennes sont responsables de l'élimination, prioritairement aux travaux de débroussaillage, des rémanents de coupe qu'ils produisent.

Article 11 – Débroussaillage et maintien en état débroussaillé sur terrain d'autrui relatifs à l'urbanisation.

En application de l'article 4 du présent arrêté, en cas de superposition d'obligations de débroussailler sur une même parcelle, la mise en œuvre de l'obligation incombe au propriétaire de la parcelle dès lors qu'il y est lui-même soumis.

Dans les cas où tout ou partie d'une parcelle soumise à obligation de débroussaillage appartient à un propriétaire non tenu à ladite obligation, celle-ci incombe intégralement au propriétaire de la construction, chantier ou installation de toute nature le plus proche d'une limite de cette parcelle.

Lorsque la présence sur une propriété de constructions, chantiers et installations de toute nature entraîne, en application de l'article 4 du présent arrêté une obligation de débroussaillage qui s'étend au-delà des limites de cette propriété, le propriétaire ou l'occupant des fonds voisins compris dans le périmètre soumis à cette obligation ne peut s'opposer à leur réalisation par celui de qui résulte l'obligation et à qui en incombe la charge. Il peut toutefois réaliser lui-même ces travaux.

Le propriétaire qui entend pénétrer sur le fonds voisin doit prendre au préalable les dispositions suivantes à l'égard du propriétaire et de l'occupant du fonds voisin s'il n'est pas propriétaire :

- 1 – Les informer par tout moyen permettant d'établir date certaine des obligations qui s'étendent à ce fonds ;
- 2 – Leur indiquer que ces travaux peuvent être exécutés soit par le propriétaire ou l'occupant, soit par celui qui en a la charge en application de l'article 4 du présent arrêté, et en toute hypothèse aux frais de ce dernier ;
- 3 – Leur demander l'autorisation de pénétrer sur ce fonds aux fins de réaliser ces obligations ;
- 4 - Rappeler au propriétaire qu'à défaut d'autorisation donnée dans un délai d'un mois ces obligations sont mises à sa charge.

Lorsque l'autorisation n'a pas été donnée, il en informe le maire.

Le propriétaire qui refuse l'accès ou ne donne pas l'autorisation de pénétrer sur sa propriété devient alors responsable de la réalisation de ce débroussaillage ou de ce maintien en état débroussaillé.

Les produits forestiers d'un diamètre fin bout supérieur à 5 (cinq) centimètres seront laissés à disposition du propriétaire ou de l'occupant du fonds voisin qui a 1 (un) mois pour les enlever. A l'issue de ce délai, celui à qui incombe la charge du débroussaillage devra les éliminer.

Article 12 – Cas particulier des terrains de camping, de stationnement de caravanes et des parcs résidentiels de loisirs.

Les établissements d'hôtellerie de plein air tels que les terrains de camping, les aires de stationnement de caravanes ou de camping-cars ainsi que les parcs résidentiels de loisirs ne permettent pas le confinement des populations hébergées sur site dans des structures en dur en présence d'un incendie de forêt et doivent être traités avec des précautions particulières permettant l'évacuation des populations.

Ces établissements d'hôtellerie de plein air sont identifiés et classés individuellement en fonction de leur niveau de risque d'incendie de forêt : faible ou nul, moyen, fort. Ces établissements d'hôtellerie de plein-air sont considérés comme des installations de toute nature au titre du présent arrêté.

Les modalités techniques de débroussaillage des établissements d'hôtellerie de plein air classés à risque d'incendie de forêt moyen ou fort sont celles édictées au A de l'annexe II quelque soit le classement de la commune de situation.

Les maires peuvent porter de 50 (cinquante) à 100 (cent) mètres l'obligation de débroussaillage autour des établissements d'hôtellerie de plein air.

Les voies privées ou publiques répertoriées dans le cahier de prescriptions de sécurité des établissements d'hôtellerie de plein air comme devant être utilisées pour l'évacuation en cas d'incendie de forêt devront être débroussaillées sur une profondeur de 15 (quinze) mètres de part et d'autre de la voie.

Les établissements d'hôtellerie de plein air classés à risque d'incendie de forêt faible ou nul n'ont pas d'obligations légales de débroussaillage.

Toutefois, en application de l'article L2213-25 du Code général des collectivités territoriales, les maires peuvent obliger les propriétaires des terrains non bâtis, situés à une distance maximum de 50 mètres des habitations, dépendances, chantiers, ateliers ou usines, à entretenir ces terrains.

Pour tous les établissements d'hôtellerie de plein air, en complément des travaux de maintien en état débroussaillé et d'entretien, les toits des hébergements seront régulièrement nettoyés et le dessous des hébergements sera débarrassé de tous matériaux. Ces travaux seront réalisés périodiquement, au moins une fois par an et avant la saison estivale. Les voies d'accès internes aux établissements d'hôtellerie de plein air resteront dégagées de toute végétation sur un gabarit de 4 (quatre) mètres, soit une hauteur et une largeur minimum de 4 (quatre) mètres pour permettre l'évacuation.

Article 13 – Contrôle des situations à débroussaillage obligatoire relatives à l'urbanisation.

Le maire assure le contrôle de l'exécution des obligations énoncées aux articles 4, 11 et 12 du présent arrêté et met en œuvre si nécessaire les procédures de travaux d'office prévues par le Code forestier afin de maintenir et de garantir la protection nécessaire autour des zones à enjeux.

Article 14 – Débroussaillage et maintien en état débroussaillé relatifs aux voies de circulation et aux infrastructures ferroviaires.

Les personnes morales habilitées à débroussailler, après avoir identifié les propriétaires riverains intéressés, les avisent par tout moyen permettant d'établir date certaine, 10 (dix) jours au moins avant le commencement des travaux.

L'avis doit indiquer les secteurs sur lesquels seront commencés les travaux et que ceux-ci devront être poursuivis avec toute la diligence possible et, sauf cas de force majeure, sans interruption.

Faute par les personnes morales habilitées à débroussailler d'avoir commencé les travaux dans un délai d'un mois à compter de la date par elles indiquée pour le commencement des travaux, l'avis devient caduc.

Les produits forestiers d'un diamètre fin bout supérieur à 5 (cinq) centimètres seront laissés à disposition du propriétaire du fonds qui a 1 (un) mois pour les enlever.
A l'issue de ce délai, celui à qui incombe la charge du débroussaillage devra les éliminer.

Article 15 – Plantations forestières.

Dans la traversée des terrains listés à l'article 1^{er} du présent arrêté, les plantations d'essences forestières effectuées en bordure de voie ouverte à la circulation publique devront laisser une zone non boisée sur une largeur de 5 (cinq) mètres à partir du bord de la chaussée.

Article 16 – Exploitations forestières.

1. En cas d'exploitation forestière en bordure de voie soumise à une obligation légale de débroussaillage, les rémanents seront dispersés afin d'éviter leur regroupement, en tas ou en andains, dans la bande des 50 (cinquante) mètres à partir du bord de la chaussée. De plus, leur élimination se fera sur 15 (quinze) mètres à partir du bord de la chaussée, dans le mois qui suit l'abattage.

2. En cas d'exploitation forestière aux abords des constructions, chantiers, travaux et installations de toute nature, les produits forestiers et les rémanents de coupe seront éliminés sur la bande des 50 (cinquante) mètres en bordure de ces constructions, chantiers, travaux et installations de toute nature, au fur et à mesure de l'avancement de l'exploitation.

Les travaux mentionnés au présent article sont à la charge du propriétaire de la parcelle exploitée ou de l'occupant du chef du propriétaire de la parcelle sur laquelle est réalisée l'exploitation forestière.

Article 17 – Contrôle et sanctions.

Sont habilités à rechercher et constater les infractions forestières, outre les officiers et agents de police judiciaire, les agents des services de l'État chargés des forêts et les agents en service à l'Office national des forêts, commissionnés à raison de leurs compétences en matière forestière et assermentés à cet effet ainsi que les gardes champêtres et les agents de police municipale.

Le fait pour le propriétaire de ne pas procéder aux travaux de débroussaillage ou de maintien en état débroussaillé, prescrits par les dispositions de l'article 4 du présent arrêté est puni de l'amende prévue pour les contraventions de la 4e classe pour les situations des a) et b) et de la 5e classe pour les situations des c), d) et e) du même article.

Article 18 – Mise à jour du plan local d'urbanisme ou du document d'urbanisme en tenant lieu.

Le maire annexe au plan local d'urbanisme ou au document d'urbanisme en tenant lieu la liste des terrains énumérés aux b), c), d) et e) de l'article 4 du présent arrêté concernés par les obligations légales de débroussaillage.

Article 19 – Porter à connaissance, débroussaillage et servitude.

En cas de mutation, le cédant informe le futur propriétaire de l'obligation de débroussailler ou de maintenir en état débroussaillé ainsi que de l'existence d'éventuelles servitudes de DFCI. A l'occasion de toute conclusion ou renouvellement de bail, le propriétaire porte ces informations à la connaissance du preneur.

Article 20 - Abrogation des arrêtés antérieurs.

Les arrêtés préfectoraux n°2004-01-907 du 13 avril 2004, n°2005-01-539 du 7 mars 2005, n°2007-01-703 du 4 avril 2007 et n°2007-01-704 du 4 avril 2007 sont abrogés à la date d'application du présent arrêté.

Article 21 - Voies de recours.

La présente décision peut être déférée au tribunal administratif de Montpellier dans les conditions prévues par l'article R 421-1 du Code de justice administrative, dans le délai de deux mois à partir de la date de sa publication au recueil des actes administratifs de la préfecture de l'Hérault.

Article 22 – Exécution.

Le secrétaire général de la préfecture de l'Hérault, le directeur du cabinet du préfet de l'Hérault, les sous-préfets des arrondissements de Béziers et Lodève, le président du conseil général, les maires du département, la directrice départementale des territoires et de la mer, le directeur départemental du service d'incendie et de secours, le directeur de l'agence inter départementale Gard-Hérault de l'office national des forêts, le colonel commandant le groupement de gendarmerie de l'Hérault, le directeur départemental de la sécurité publique et les agents mentionnés à l'article L161-4 du Code forestier, sont chargés, chacun en ce qui le concerne, de l'exécution du présent arrêté qui sera publié au recueil des actes administratifs de la préfecture de l'Hérault et affiché dans toutes les mairies du département.

A Montpellier, le 11 mars 2013
le préfet,



Pierre de BOUSQUET



PREVENTION DES INCENDIES DE FORÊT
CHAMP D'APPLICATION
DES OBLIGATIONS LEGALES
DE DÉBROUSSAILLEMENT
Département de l'HERAULT

ANNEXE I
 Arrêté préfectoral n°

DDTM34-2013-03-02999 du 11 mars 2013

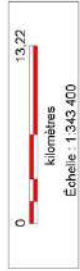
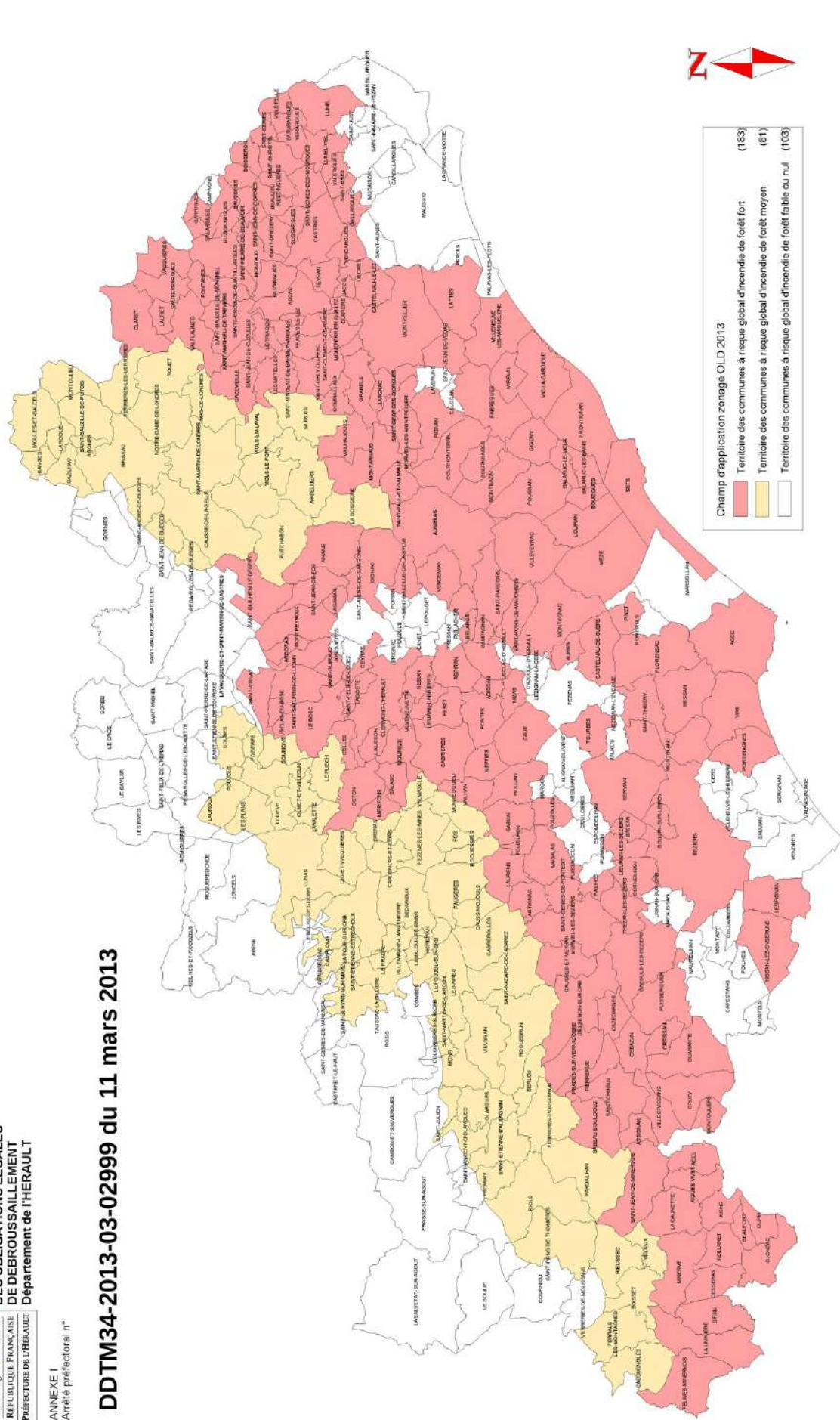

A – Communes à risque global d'incendie de forêt fort - 1/2

Commune	INSEE	Commune	INSEE
ADISSAN	34002	CREISSAN	34089
AGDE	34003	LE CRES	34090
AGEL	34004	CRUZY	34092
AIGNE	34006	FABREGUES	34095
AIGUES-VIVES	34007	FELINES-MINERVOIS	34097
ANIANE	34010	FLORENSAC	34101
ARBORAS	34011	FONTANES	34102
ASPIRAN	34013	FONTES	34103
ASSAS	34014	FOUZILHON	34105
ASSIGNAN	34015	FRONTIGNAN	34108
AUMELAS	34016	GABIAN	34109
AUMES	34017	GALARGUES	34110
AUTIGNAC	34018	GARRIGUES	34112
AZILLANET	34020	GIGEAN	34113
BABEAU-BOULDOUX	34021	GIGNAC	34114
BAILLARGUES	34022	GRABELS	34116
BALARUC-LES-BAINS	34023	GUZARGUES	34118
BALARUC-LE-VIEUX	34024	JACOU	34120
BASSAN	34025	JUVIGNAC	34123
BEAUFORT	34026	LACOSTE	34124
BEAULIEU	34027	LAGAMAS	34125
BELARGA	34029	LATTES	34129
BESSAN	34031	LAURENS	34130
BEZIERS	34032	LAURET	34131
BOISSERON	34033	LESPIGNAN	34135
LE BOSC	34036	LIAUSSON	34137
BOUJAN-SUR-LIBRON	34037	LIEURAN-CABRIERES	34138
BOUZIGUES	34039	LIEURAN-LES-BEZIERS	34139
BUZIGNARGUES	34043	LA LIVINIERE	34141
CABRIERES	34045	LOUPIAN	34143
CAMPAGNAN	34047	LUNEL	34145
CASTELNAU-DE-GUERS	34056	LUNEL-VIEL	34146
CASTELNAU-LE-LEZ	34057	MAGALAS	34147
CASTRIES	34058	LES MATELLES	34153
LA CAUNETTE	34059	MERIFONS	34156
CAUSSES-ET-VEYRAN	34061	MEZE	34157
CAUX	34063	MINERVE	34158
CAZEDARNES	34065	MIREVAL	34159
CAZEVIEILLE	34066	MONTAGNAC	34162
CAZOULS-LES-BEZIERS	34069	MONTARNAUD	34163
CEBAZAN	34070	MONTAUD	34164
CELLES	34072	MONTBAZIN	34165
CESSENON-SUR-ORB	34074	MONTBLANC	34166
CESSERAS	34075	MONTFERRIER-SUR-LEZ	34169
CEYRAS	34076	MONTOULIERS	34170
CLAPIERS	34077	MONTPELLIER	34172
CLARET	34078	MONTPEYROUX	34173
CLERMONT-L'HERAULT	34079	MOUREZE	34175
COMBAILLAUX	34082	MURVIEL-LES-BEZIERS	34178
CORNEILHAN	34084	MURVIEL-LES-MONTPELLIER	34179
COURNONSEC	34087	NEBIAN	34180
COURNONTERRAL	34088	NEFFIES	34181
CREISSAN	34089	NISSAN-LEZ-ENSERUNE	34183

A – Communes à risque global d'incendie de forêt fort - 2/2

Commune	INSEE	Commune	INSEE
NIZAS	34184	SAUTEYRARGUES	34297
OCTON	34186	SERVIAN	34300
OLONZAC	34189	SETE	34301
OUIA	34190	SIRAN	34302
PAILHES	34191	SUSSARGUES	34307
PAULHAN	34194	TEYRAN	34309
PERET	34197	THEZAN-LES-BEZIERS	34310
PIERRERUE	34201	TOURBES	34311
PIGNAN	34202	LE TRIADOU	34314
PINET	34203	USCLAS-DU-BOSC	34316
PLAISSAN	34204	VACQUIERES	34318
PORTIRAGNES	34209	VAILHAN	34319
POUSSAN	34213	VAILHAUQUES	34320
POUZOLLES	34214	VALERGUES	34321
PRADES-LE-LEZ	34217	VALFLAUNES	34322
PRADES-SUR-VERNAZOBRE	34218	VENDARGUES	34327
PUISSERGUIER	34225	VENDEMIAN	34328
QUARANTE	34226	VERARGUES	34330
RESTINCLIERES	34227	VIAS	34332
ROUJAN	34237	VIC-LA-GARDIOLE	34333
SAINT-BAUZILLE-DE-LA-SYLVE	34241	VILLENEUVE-LES-MAGUELONE	34337
SAINT-BAUZILLE-DE-MONTMEL	34242	VILLENEUVETTE	34338
SAINT-BRES	34244	VILLES PASSANS	34339
SAINT-CHINIAN	34245	VILLETTELLE	34340
SAINT-CHRISTOL	34246	VILLEVEYRAC	34341
SAINT-CLEMENT-DE-RIVIERE	34247		
SAINTE-CROIX-DE-QUINTILLARGUES	34248		
SAINT-DREZERY	34249		
SAINT-GELY-DU-FESC	34255		
SAINT-GENIES-DES-MOURGUES	34256		
SAINT-GENIES-DE-FONTE DIT	34258		
SAINT-GEORGES-D'ORQUES	34259		
SAINT-GUILHEM-LE-DESERT (partie)	34261		
SAINT-GUIRAUD	34262		
SAINT-HILAIRE-DE-BEAUVOIR	34263		
SAINT-JEAN-DE-CORNIES	34265		
SAINT-JEAN-DE-CUCULLES	34266		
SAINT-JEAN-DE-FOS	34267		
SAINT-JEAN-DE-LA-BLAQUIERE	34268		
SAINT-JEAN-DE-MINERVOIS	34269		
SAINT-JEAN-DE-VEDAS	34270		
SAINT-MATHIEU-DE-TREVIERS	34276		
SAINT-PARGOIRE	34281		
SAINT-PAUL-ET-VALMALLE	34282		
SAINT-PONS-DE-MAUCHIENS	34285		
SAINT-PRIVAT (partie)	34286		
SAINT-SATURNIN-DE-LUCIAN	34287		
SAINT-SERIES	34288		
SAINT-THIBERY	34289		
SAINT-VINCENT-DE-BARBAYRARGUES	34290		
SALASC	34292		
SATURARGUES	34294		
SAUSSINES	34296		

B – Communes à risque global d'incendie de forêt moyen - 1/1

Commune	INSEE	Commune	INSEE
AGONES	34005	RIOLS (partie)	34229
LES AIRES	34008	ROQUEBRUN	34232
ARGELLIERS	34012	ROQUESSELS	34234
BEDARIEUX	34028	ROUET	34236
BERLOU	34030	SAINT-ANDRE-DE-BUEGES (partie)	34238
BOISSET	34034	SAINT-BAUZILLE-DE-PUTOIS	34243
LA BOISSIERE	34035	SAINT-ETIENNE-D'ALBAGNAN (partie)	34250
LE BOUSQUET-D'ORB (partie)	34038	SAINT-ETIENNE-DE-GOURGAS (partie)	34251
BRENAS	34040	SAINT-ETIENNE-ESTRECHOUX	34252
BRISSAC (partie)	34042	SAINT-GERVAIS-SUR-MARE (partie)	34260
CABREROLLES	34044	SAINT-JEAN-DE-BUEGES (partie)	34264
CAMPLONG (partie)	34049	SAINT-JULIEN (partie)	34271
CARLENCAS-ET-LEVAS	34053	SAINT-MARTIN-DE-L'ARCON (partie)	34273
CASSAGNOLES	34054	SAINT-MARTIN-DE-LONDRES	34274
CAUSSE-DE-LA-SELLE	34060	SAINT-NAZAIRE-DE-LADAREZ	34279
CAUSSINIOJOLS	34062	SAINT-PONS-DE-THOMIERES (partie)	34284
CAZILHAC	34067	SAINT-VINCENT-D'OLARGUES (partie)	34291
COLOMBIERES-SUR-ORB (partie)	34080	SOUBES (partie)	34304
DIO-ET-VALQUIERES	34093	SOUMONT	34306
FAUGERES	34096	TAUSSAC-LA-BILLIERE	34308
FERRALS-LES-MONTAGNES	34098	LA TOUR-SUR-ORB (partie)	34312
FERRIERES-LES-VERRERIES	34099	VALMASCLE	34323
FERRIERES-POUSSAROU	34100	VELIEUX	34326
FOS	34104	VIEUSSAN	34334
FOZIERES	34106	VILLEMAGNE-L'ARGENTIERE	34335
GANGES	34111	VIOLS-EN-LAVAL	34342
GRAISSESSAC (partie)	34117	VIOLS-LE-FORT	34343
HEREPIAN	34119		
LAMALOU-LES-BAINS	34126		
LAROQUE	34128		
LAUROUX (partie)	34132		
LAVALETTE	34133		
LODEVE	34142		
LUNAS	34144		
MAS-DE-LONDRES	34152		
MONS (partie)	34160		
MONTESQUIEU	34168		
MONTOULIEU	34171		
MOULES-ET-BAUCELS	34174		
MURLES	34177		
NOTRE-DAME-DE-LONDRES	34185		
OLARGUES	34187		
OLMET-ET-VILLECUN	34188		
PARDAILHAN	34193		
PEGAIROLLES-DE-BUEGES (partie)	34195		
PEZENES-LES-MINES	34200		
LES PLANS (partie)	34205		
LE POUJOL-SUR-ORB	34211		
POUJOLS	34212		
LE PRADAL	34216		
PREMIAN (partie)	34219		
LE PUECH	34220		
PUECHABON	34221		
RIEUSSEC	34228		

C – Communes à risque global d'incendie de forêt faible ou nul - 1/1

Commune	INSEE	Commune	INSEE
ABEILHAN	34001	LE BOUSQUET-D'ORB (partie)	34038
ALIGNAN-DU-VENT	34009	BRISSAC (partie)	34042
BRIGNAC	34041	CAMBON-ET-SALVERGUES	34046
CAMPAGNE	34048	CAMPLONG (partie)	34049
CANDILLARGUES	34050	CASTANET-LE-HAUT	34055
CANET	34051	LE CAYLAR	34064
CAPESTANG	34052	CEILHES-ET-ROCOZELS	34071
CAZOULS-D'HERAULT	34068	COLOMBIERES-SUR-ORB (partie)	34080
CERS	34073	COMBES	34083
COLOMBIERS	34081	COURNIOU	34086
COULOBRES	34085	LE CROS	34091
ESPONDEILHAN	34094	FRAISSE-SUR-AGOUT	34107
JONQUIERES	34122	GORNIES	34115
LANSARGUES	34127	GRAISSESSAC (partie)	34117
LAVERUNE	34134	JONCELS	34121
LEZIGNAN-LA-CEBE	34136	LAUROUX (partie)	34132
LIGNAN-SUR-ORB	34140	MONS (partie)	34160
MARAUSSAN	34148	PEGAIROLLES-DE-BUEGES (partie)	34195
MARGON	34149	PEGAIROLLES-DE-L'ESCALETTE	34196
MARSEILLAN	34150	LES PLANS (partie)	34205
MARSILLARGUES	34151	PREMIAN (partie)	34219
MAUGUIO	34154	RIOLS (partie)	34229
MAUREILHAN	34155	LES RIVES	34230
MONTADY	34161	ROMIGUIERES	34231
MONTELS	34167	ROQUEREDONDE	34233
MUDAISON	34176	ROSI	34235
NEZIGNAN-L'EVEQUE	34182	SAINT-ANDRE-DE-BUEGES (partie)	34238
PALAVAS-LES-FLOTS	34192	SAINT-ETIENNE-D'ALBAGNAN (partie)	34250
PEROLS	34198	SAINT-ETIENNE-DE-GOURGAS (partie)	34251
PEZENAS	34199	SAINT-FELIX-DE-L'HERAS	34253
POILHES	34206	SAINT-GENIES-DE-VARENSAL	34257
POMEROLS	34207	SAINT-GERVAIS-SUR-MARE (partie)	34260
POPIAN	34208	SAINT-GUILHEM-LE-DESERT (partie)	34261
LE POUGET	34210	SAINT-JEAN-DE-BUEGES (partie)	34264
POUZOLS	34215	SAINT-JULIEN (partie)	34271
PUILACHER	34222	SAINT-MARTIN-DE-L'ARCON (partie)	34273
PUIMISSON	34223	SAINT-MAURICE-NAVACELLES	34277
PUISSALICON	34224	SAINT-MICHEL	34278
SAINT-ANDRE-DE-SANGONIS	34239	SAINT-PIERRE-DE-LA-FAGE	34283
SAINT-AUNES	34240	SAINT-PONS-DE-THOMIERES (partie)	34284
SAINT-FELIX-DE-LODEZ	34254	SAINT-PRIVAT (partie)	34286
SAINT-JUST	34272	SAINT-VINCENT-D'OLARGUES (partie)	34291
SAINT-NAZAIRE-DE-PEZAN	34280	LA SALVETAT-SUR-AGOUT	34293
SAUSSAN	34295	SORBS	34303
SAUVIAN	34298	SOUBES (partie)	34304
SERIGNAN	34299	LE SOULIE	34305
TRESSAN	34313	LA TOUR-SUR-ORB (partie)	34312
USCLAS-D'HERAULT	34315	LA VACQUERIE-ET-SAINT-MARTIN-DE-CASTRIES	34317
VALRAS-PLAGE	34324	VERRERIES-DE-MOUSSANS	34331
VALROS	34325		
VENDRES	34329		
VILLENEUVE-LES-BEZIERS	34336		
LA GRANDE-MOTTE	34344		
AVENE	34019		

ANNEXE II

Conformément à l'annexe I, les communes sont réparties en 3 groupes.

A – Communes à risque global d'incendie de forêt fort sur 183 communes (dont 181 entières et 2 parties de commune avec risque faible ou nul).

Les zones d'interface avec les constructions, les chantiers ou les installations de toute nature, constituées de pinèdes ou de garrigues dans les zones exposées de plaine ou de piémont, doivent être traitées avec le maximum de précaution. C'est dans ces espaces que la réglementation est la plus exigeante. Les modalités techniques d'application y sont restrictives.

B – Communes à risque global d'incendie de forêt moyen sur 81 communes (dont 59 entières et 22 parties de commune avec risque faible ou nul).

La végétation en interface est principalement constituée de taillis de chêne vert, de chêne blanc ou de châtaignier. Dans ces peuplements, les prescriptions techniques visent à maintenir un couvert fermé dense qui contribue à maintenir la discontinuité verticale exigée.

C – Communes à risque global d'incendie de forêt faible ou nul sur 103 communes (dont 79 entières et 24 parties de commune).

Les communes d'altitude ou de plaine présentant un risque faible ou nul d'incendie de forêt sont exclues du champ d'application des obligations légales de débroussaillage.

La mise en œuvre des modalités techniques de débroussaillage ne doit pas viser à faire disparaître l'état boisé et peut laisser subsister suffisamment de semis et de jeunes arbres de manière à constituer ultérieurement un peuplement forestier.

MODALITES TECHNIQUES

A - Dans les 183 communes ou parties de communes identifiées à risque fort, on entend par débroussaillage et maintien en état débroussaillé :

1. la coupe et l'élimination de la végétation ligneuse basse spontanée ;
2. la coupe et l'élimination des arbres et arbustes, morts, malades, ou dominés ;
3. la coupe et l'élimination des arbres et arbustes en densité excessive de façon à ce que le houppier de chaque arbre ou arbuste conservé soit distant de son voisin immédiat d'au minimum **5 (cinq)** mètres. Les arbres regroupés en bouquet peuvent être conservés et traités comme un seul individu sous réserve que le diamètre du bouquet soit inférieur à **10 (dix) mètres** ;
4. la coupe et l'élimination de tous les arbres et arbustes dans le périmètre d'une construction de telle sorte que celle-ci soit à une distance d'au minimum **3 (trois)** mètres des houppiers des arbres et arbustes conservés ;
Par dérogation à l'alinéa précédent, les arbres ou arbustes, remarquables ou éléments du patrimoine languedocien ou traditionnels, situés à moins de 3 (trois) mètres (houppiers compris) d'une construction, peuvent être conservés sous réserve qu'ils soient suffisamment isolés du peuplement combustible pour ne pas subir leur

convection et propager le feu ensuite à la construction. Exemples : murier ou platane utilisés pour l'ombre, cyprès comme motif de paysage.

5. l'élagage des arbres et arbustes de 3 (trois) mètres et plus conservés entre 30 % (trente) et 50 % (cinquante) de leur hauteur ;
6. la coupe et l'élimination de tous les végétaux situés à l'aplomb de l'axe de la chaussée des voies ouvertes à la circulation publique, ainsi que des voies privées ouvertes à la circulation publique ou donnant accès à des constructions, chantiers et installations de toute nature, sur un gabarit de 4 (quatre) mètres, soit une hauteur et une largeur minimum de 4 (quatre) mètres ;
7. l'élimination de tous les rémanents ;
8. par dérogation aux dispositions énoncées ci-dessus, les terrains agricoles et pastoraux, les vergers et oliveraies cultivés et régulièrement entretenus suffisent à la protection contre les incendies de forêt et ne nécessitent pas de traitement spécifique.

B - Dans les 81 communes ou parties de communes identifiées à risque moyen, on entend par débroussaillage et maintien en état débroussaillé :

1. la coupe et l'élimination de la végétation ligneuse basse spontanée ;
2. la coupe et l'élimination des arbres et arbustes, morts, malades, ou dominés ;
3. l'élagage des arbres et arbustes de 3 (trois) mètres et plus conservés entre 30 % (trente) et 50 % (cinquante) de leur hauteur ;
4. la coupe et l'élimination de tous les arbres et arbustes dans le périmètre d'une construction de telle sorte que celle-ci soit à une distance d'au minimum **3 (trois)** mètres des houppiers des arbres et arbustes conservés ;
Par dérogation à l'alinéa précédent, les arbres ou arbustes, remarquables ou éléments du patrimoine languedocien ou traditionnels, situés à moins de 3 (trois) mètres (houppiers compris) d'une construction, peuvent être conservés sous réserve qu'ils soient suffisamment isolés du peuplement combustible pour ne pas subir leur convection et propager le feu ensuite à la construction. Exemples : murier ou platane utilisés pour l'ombre, cyprès comme motif de paysage.
5. la coupe et l'élimination de tous les végétaux situés à l'aplomb de l'axe de la chaussée des voies ouvertes à la circulation publique, ainsi que des voies privées ouvertes à la circulation publique ou donnant accès à des constructions, chantiers et installations de toute nature, sur un gabarit de 4 (quatre) mètres, soit une hauteur et une largeur minimum de 4 (quatre) mètres ;
6. l'élimination de tous les rémanents ;
7. par dérogation aux dispositions énoncées ci-dessus, les terrains agricoles et pastoraux, les vergers et oliveraies cultivés et régulièrement entretenus suffisent à la protection contre les incendies de forêt et ne nécessitent pas de traitement spécifique.

C - Les 103 communes ou parties de communes identifiées à risque faible ou nul sont exclues du champ d'application du présent arrêté.

GLOSSAIRE

- a) Les « **zones exposées** » aux incendies de forêt désignent les terrains en nature de bois, forêts, plantations forestières, reboisements, ainsi que les landes, garrigues et maquis. Les friches récemment colonisées par la végétation naturelle en sont exclues.
- b) On entend par « **rémanents** » les résidus végétaux d'arbres et arbustes abandonnés sur le parterre d'une coupe après une exploitation, une opération sylvicole ou des travaux.
- c) On entend par « **élimination** » soit l'enlèvement soit l'incinération dans le strict respect de l'arrêté préfectoral en vigueur relatif à l'emploi du feu. A défaut, l'élimination peut être remplacée par la réduction du combustible au moyen d'un broyage.
- d) On entend par « **installations de toute nature** » l'occupation temporaire ou pérenne de l'espace naturel ou péri-urbain par une activité humaine. Sont entre autres considérées comme des installations de toute nature, les aires de repos des routes et autoroutes, les parkings et aires d'accueil aménagés, les parcs clos de stockage ou de distribution d'énergie ainsi que les campings et parcs résidentiels de loisirs autorisés ou non.
- e) On entend par « **houppier** » l'ensemble des ramifications, branches, rameaux et feuilles d'un arbre.
- f) On entend par « **occupant du chef du propriétaire** » toute personne dument autorisée par le propriétaire. Sont notamment « occupants du chef du propriétaire » les titulaires d'un droit quelconque d'occupation (usufruitier, fermier, locataire, commodataire...).
- g) On entend par « **voie ouverte à la circulation publique** » les voiries du domaine public routier telles que : autoroute, route nationale, route départementale et voie communale affectées par définition et par nature à la circulation publique ainsi que les voiries du domaine privé routier communal tel que le chemin rural affecté à l'usage du public par nature. Certaines voies routières privées peuvent être ouvertes à la circulation publique.
- h) On qualifie de « **bouquet** » l'ensemble des arbres dont les houppiers sont jointifs. Les mesures déterminant la taille du bouquet sont prises aux extrémités des houppiers.
- i) On entend par « **végétation ligneuse basse** » les végétaux ligneux d'une hauteur inférieure à 2 (deux) mètres.
- j) Les « **arbustes** » sont les végétaux ligneux dont la hauteur est comprise entre 2 (deux) et 7 (sept) mètres.
- k) Les « **arbres** » sont les végétaux ligneux dont la hauteur est supérieure à 7 (sept) mètres.
- l) La « **zone d'interface** » est la zone de contact avec d'un coté les enjeux à protéger (constructions, chantiers et installations de toute nature) et de l'autre coté la zone exposée aux incendies de forêt qui menace les enjeux.

LISTE PARCELLES - OLD

COMMUNE	REFERENCES CADASTRALES
ABEILHAN	3400010000A0032
ABEILHAN	3400010000A0033
ABEILHAN	3400010000A0268
ABEILHAN	3400010000A0280
ABEILHAN	3400010000A0281
ABEILHAN	3400010000B0395
ABEILHAN	3400010000B0396
ABEILHAN	3400010000B0397
ABEILHAN	3400010000B0398
ABEILHAN	3400010000B0399
ABEILHAN	3400010000B0400
ABEILHAN	3400010000B0401
ABEILHAN	3400010000B0402
ABEILHAN	3400010000B0404
ABEILHAN	3400010000B0405
ABEILHAN	3400010000B0406
ABEILHAN	3400010000B0427
ABEILHAN	3400010000B2391
ABEILHAN	3400010000B2392
AUTIGNAC	3400180000A0001
AUTIGNAC	3400180000A0004
AUTIGNAC	3400180000A0005
AUTIGNAC	3400180000A0007
AUTIGNAC	3400180000A0008
AUTIGNAC	3400180000A0009
AUTIGNAC	3400180000A0010
AUTIGNAC	3400180000A0011
AUTIGNAC	3400180000A0012
AUTIGNAC	3400180000A0013
AUTIGNAC	3400180000A0014
AUTIGNAC	3400180000A0015
AUTIGNAC	3400180000A0016
AUTIGNAC	3400180000A0017
AUTIGNAC	3400180000A0018
AUTIGNAC	3400180000A0019
AUTIGNAC	3400180000A0020
AUTIGNAC	3400180000A0021
AUTIGNAC	3400180000A0022
AUTIGNAC	3400180000A0023
AUTIGNAC	3400180000A0024
AUTIGNAC	3400180000A0025
AUTIGNAC	3400180000A0026
AUTIGNAC	3400180000A0027
AUTIGNAC	3400180000A0028
AUTIGNAC	3400180000A0029
AUTIGNAC	3400180000A0030
AUTIGNAC	3400180000A0034
AUTIGNAC	3400180000A0036
AUTIGNAC	3400180000A0037
AUTIGNAC	3400180000A0042
AUTIGNAC	3400180000A0043
AUTIGNAC	3400180000A0051
AUTIGNAC	3400180000A0052
AUTIGNAC	3400180000A0053
AUTIGNAC	3400180000A0054
AUTIGNAC	3400180000A0057
AUTIGNAC	3400180000A0058
AUTIGNAC	3400180000A0059
AUTIGNAC	3400180000A0064
AUTIGNAC	3400180000A0065
AUTIGNAC	3400180000A0066
AUTIGNAC	3400180000A0067
AUTIGNAC	3400180000A0068
AUTIGNAC	3400180000A0069
AUTIGNAC	3400180000A0070
AUTIGNAC	3400180000A0071
AUTIGNAC	3400180000A0076
AUTIGNAC	3400180000A0077
AUTIGNAC	3400180000A0078
AUTIGNAC	3400180000A0079
AUTIGNAC	3400180000A0080
AUTIGNAC	3400180000A0086
AUTIGNAC	3400180000A0087
AUTIGNAC	3400180000A0089
AUTIGNAC	3400180000A0090
AUTIGNAC	3400180000A0091

AUTIGNAC	3400180000A0092
AUTIGNAC	3400180000A0093
AUTIGNAC	3400180000A0094
AUTIGNAC	3400180000A0097
AUTIGNAC	3400180000A0098
AUTIGNAC	3400180000A0099
AUTIGNAC	3400180000A0100
AUTIGNAC	3400180000A0106
AUTIGNAC	3400180000A0107
AUTIGNAC	3400180000A0110
AUTIGNAC	3400180000A0111
AUTIGNAC	3400180000A0112
AUTIGNAC	3400180000A0113
AUTIGNAC	3400180000A0114
AUTIGNAC	3400180000A0115
AUTIGNAC	3400180000A0116
AUTIGNAC	3400180000A0121
AUTIGNAC	3400180000A0122
AUTIGNAC	3400180000A0123
AUTIGNAC	3400180000A0124
AUTIGNAC	3400180000A0125
AUTIGNAC	3400180000A0126
AUTIGNAC	3400180000A0127
AUTIGNAC	3400180000A0128
AUTIGNAC	3400180000A0129
AUTIGNAC	3400180000A0130
AUTIGNAC	3400180000A0131
AUTIGNAC	3400180000A0132
AUTIGNAC	3400180000A0133
AUTIGNAC	3400180000A0134
AUTIGNAC	3400180000A0135
AUTIGNAC	3400180000A0136
AUTIGNAC	3400180000A0137
AUTIGNAC	3400180000A0138
AUTIGNAC	3400180000A0139
AUTIGNAC	3400180000A0140
AUTIGNAC	3400180000A0141
AUTIGNAC	3400180000A0142
AUTIGNAC	3400180000A0143
AUTIGNAC	3400180000A0144
AUTIGNAC	3400180000A0145
AUTIGNAC	3400180000A0151
AUTIGNAC	3400180000A0152
AUTIGNAC	3400180000A0154
AUTIGNAC	3400180000A0155
AUTIGNAC	3400180000A0156
AUTIGNAC	3400180000A0157
AUTIGNAC	3400180000A0158
AUTIGNAC	3400180000A0159
AUTIGNAC	3400180000A0162
AUTIGNAC	3400180000A0171
AUTIGNAC	3400180000A0172
AUTIGNAC	3400180000A0173
AUTIGNAC	3400180000A0174
AUTIGNAC	3400180000A0176
AUTIGNAC	3400180000A0177
AUTIGNAC	3400180000A0178
AUTIGNAC	3400180000A0179
AUTIGNAC	3400180000A0180
AUTIGNAC	3400180000A0182
AUTIGNAC	3400180000A0183
AUTIGNAC	3400180000A0184
AUTIGNAC	3400180000A0185
AUTIGNAC	3400180000A0189
AUTIGNAC	3400180000A0190
AUTIGNAC	3400180000A0191
AUTIGNAC	3400180000A0192
AUTIGNAC	3400180000A0199
AUTIGNAC	3400180000A0204
AUTIGNAC	3400180000A0205
AUTIGNAC	3400180000A0206
AUTIGNAC	3400180000A0209
AUTIGNAC	3400180000A0210
AUTIGNAC	3400180000A0211
AUTIGNAC	3400180000A0212
AUTIGNAC	3400180000A0213
AUTIGNAC	3400180000A0214
AUTIGNAC	3400180000A0216
AUTIGNAC	3400180000A0217

AUTIGNAC	3400180000A0219
AUTIGNAC	3400180000A0220
AUTIGNAC	3400180000A0221
AUTIGNAC	3400180000A0226
AUTIGNAC	3400180000A0227
AUTIGNAC	3400180000A0231
AUTIGNAC	3400180000A0234
AUTIGNAC	3400180000A0235
AUTIGNAC	3400180000A0237
AUTIGNAC	3400180000A0238
AUTIGNAC	3400180000A0240
AUTIGNAC	3400180000A0241
AUTIGNAC	3400180000A0243
AUTIGNAC	3400180000A0250
AUTIGNAC	3400180000A0251
AUTIGNAC	3400180000A0253
AUTIGNAC	3400180000A0254
AUTIGNAC	3400180000A0256
AUTIGNAC	3400180000A0259
AUTIGNAC	3400180000A0260
AUTIGNAC	3400180000A0266
AUTIGNAC	3400180000A0267
AUTIGNAC	3400180000A0271
AUTIGNAC	3400180000A0274
AUTIGNAC	3400180000A0275
AUTIGNAC	3400180000A0276
AUTIGNAC	3400180000A0277
AUTIGNAC	3400180000A0280
AUTIGNAC	3400180000A0284
AUTIGNAC	3400180000A0285
AUTIGNAC	3400180000A0288
AUTIGNAC	3400180000A0289
AUTIGNAC	3400180000A0290
AUTIGNAC	3400180000A0291
AUTIGNAC	3400180000A0292
AUTIGNAC	3400180000A0298
AUTIGNAC	3400180000A0300
AUTIGNAC	3400180000A0303
AUTIGNAC	3400180000A0304
AUTIGNAC	3400180000A0306
AUTIGNAC	3400180000A0307
AUTIGNAC	3400180000A0308
AUTIGNAC	3400180000A0310
AUTIGNAC	3400180000A0311
AUTIGNAC	3400180000A0312
AUTIGNAC	3400180000A0313
AUTIGNAC	3400180000A0314
AUTIGNAC	3400180000A0315
AUTIGNAC	3400180000A0317
AUTIGNAC	3400180000A0318
AUTIGNAC	3400180000A0319
AUTIGNAC	3400180000A0320
AUTIGNAC	3400180000A0321
AUTIGNAC	3400180000A0322
AUTIGNAC	3400180000A0323
AUTIGNAC	3400180000A0324
AUTIGNAC	3400180000A0325
AUTIGNAC	3400180000A0326
AUTIGNAC	3400180000A0327
AUTIGNAC	3400180000A0328
AUTIGNAC	3400180000A0329
AUTIGNAC	3400180000A0332
AUTIGNAC	3400180000A0334
AUTIGNAC	3400180000A0335
AUTIGNAC	3400180000A0336
AUTIGNAC	3400180000A0337
AUTIGNAC	3400180000A0338
AUTIGNAC	3400180000A0339
AUTIGNAC	3400180000A0340
AUTIGNAC	3400180000A0341
AUTIGNAC	3400180000A0342
AUTIGNAC	3400180000A0343
AUTIGNAC	3400180000A0344
AUTIGNAC	3400180000A0347
AUTIGNAC	3400180000A0348
AUTIGNAC	3400180000A0350
AUTIGNAC	3400180000A0351
AUTIGNAC	3400180000A0352
AUTIGNAC	3400180000A0358

AUTIGNAC	3400180000A0359
AUTIGNAC	3400180000A0366
AUTIGNAC	3400180000A0368
AUTIGNAC	3400180000A0369
AUTIGNAC	3400180000A0370
AUTIGNAC	3400180000A0371
AUTIGNAC	3400180000A0372
AUTIGNAC	3400180000A0376
AUTIGNAC	3400180000A0379
AUTIGNAC	3400180000A0380
AUTIGNAC	3400180000A0394
AUTIGNAC	3400180000A0395
AUTIGNAC	3400180000A0396
AUTIGNAC	3400180000A0397
AUTIGNAC	3400180000A0398
AUTIGNAC	3400180000A0399
AUTIGNAC	3400180000A0400
AUTIGNAC	3400180000A0401
AUTIGNAC	3400180000A0406
AUTIGNAC	3400180000A0407
AUTIGNAC	3400180000A0408
AUTIGNAC	3400180000A0409
AUTIGNAC	3400180000A0410
AUTIGNAC	3400180000A0411
AUTIGNAC	3400180000A0412
AUTIGNAC	3400180000A0413
AUTIGNAC	3400180000A0421
AUTIGNAC	3400180000A0436
AUTIGNAC	3400180000A0437
AUTIGNAC	3400180000A0439
AUTIGNAC	3400180000A0440
AUTIGNAC	3400180000A0441
AUTIGNAC	3400180000A0442
AUTIGNAC	3400180000A0443
AUTIGNAC	3400180000A0444
AUTIGNAC	3400180000A0445
AUTIGNAC	3400180000A0446
AUTIGNAC	3400180000A0447
AUTIGNAC	3400180000A0448
AUTIGNAC	3400180000A0449
AUTIGNAC	3400180000A0454
AUTIGNAC	3400180000A0455
AUTIGNAC	3400180000A0456
AUTIGNAC	3400180000A0457
AUTIGNAC	3400180000A0458
AUTIGNAC	3400180000A0459
AUTIGNAC	3400180000A0460
AUTIGNAC	3400180000A0461
AUTIGNAC	3400180000A0465
AUTIGNAC	3400180000A0470
AUTIGNAC	3400180000A0471
AUTIGNAC	3400180000A0483
AUTIGNAC	3400180000A0484
AUTIGNAC	3400180000A0485
AUTIGNAC	3400180000A0486
AUTIGNAC	3400180000A0487
AUTIGNAC	3400180000A0494
AUTIGNAC	3400180000A0495
AUTIGNAC	3400180000A0497
AUTIGNAC	3400180000A0498
AUTIGNAC	3400180000A0502
AUTIGNAC	3400180000A0521
AUTIGNAC	3400180000A0522
AUTIGNAC	3400180000A0537
AUTIGNAC	3400180000A0542
AUTIGNAC	3400180000A0543
AUTIGNAC	3400180000A0544
AUTIGNAC	3400180000A0545
AUTIGNAC	3400180000A0546
AUTIGNAC	3400180000A0548
AUTIGNAC	3400180000A0549
AUTIGNAC	3400180000A0550
AUTIGNAC	3400180000A0551
AUTIGNAC	3400180000A0552
AUTIGNAC	3400180000A0553
AUTIGNAC	3400180000A0561
AUTIGNAC	3400180000A0567
AUTIGNAC	3400180000A0568
AUTIGNAC	3400180000A0569

AUTIGNAC	3400180000A0570
AUTIGNAC	3400180000A0571
AUTIGNAC	3400180000A0572
AUTIGNAC	3400180000A0573
AUTIGNAC	3400180000A0574
AUTIGNAC	3400180000A0575
AUTIGNAC	3400180000A0581
AUTIGNAC	3400180000A0582
AUTIGNAC	3400180000A0583
AUTIGNAC	3400180000A0584
AUTIGNAC	3400180000A0592
AUTIGNAC	3400180000A0593
AUTIGNAC	3400180000A0594
AUTIGNAC	3400180000A0595
AUTIGNAC	3400180000A0596
AUTIGNAC	3400180000A0597
AUTIGNAC	3400180000A0613
AUTIGNAC	3400180000A0614
AUTIGNAC	3400180000A0615
AUTIGNAC	3400180000A0616
AUTIGNAC	3400180000A0617
AUTIGNAC	3400180000A0618
AUTIGNAC	3400180000A0619
AUTIGNAC	3400180000A0632
AUTIGNAC	3400180000A0634
AUTIGNAC	3400180000A0635
AUTIGNAC	3400180000A0636
AUTIGNAC	3400180000A0637
AUTIGNAC	3400180000A0638
AUTIGNAC	3400180000A0641
AUTIGNAC	3400180000A0642
AUTIGNAC	3400180000A0644
AUTIGNAC	3400180000A0645
AUTIGNAC	3400180000A0646
AUTIGNAC	3400180000A0647
AUTIGNAC	3400180000A0648
AUTIGNAC	3400180000A0649
AUTIGNAC	3400180000A0650
AUTIGNAC	3400180000A0651
AUTIGNAC	3400180000A0652
AUTIGNAC	3400180000A0653
AUTIGNAC	3400180000A0654
AUTIGNAC	3400180000A0658
AUTIGNAC	3400180000A0662
AUTIGNAC	3400180000A0663
AUTIGNAC	3400180000A0664
AUTIGNAC	3400180000A0665
AUTIGNAC	3400180000A0669
AUTIGNAC	3400180000A0671
AUTIGNAC	3400180000A0672
AUTIGNAC	3400180000A0673
AUTIGNAC	3400180000A0675
AUTIGNAC	3400180000A0677
AUTIGNAC	3400180000A0678
AUTIGNAC	3400180000A0679
AUTIGNAC	3400180000A0680
AUTIGNAC	3400180000A0681
AUTIGNAC	3400180000A0682
AUTIGNAC	3400180000A0683
AUTIGNAC	3400180000A0684
AUTIGNAC	3400180000A0686
AUTIGNAC	3400180000A0687
AUTIGNAC	3400180000A0688
AUTIGNAC	3400180000A0689
AUTIGNAC	3400180000A0690
AUTIGNAC	3400180000A0691
AUTIGNAC	3400180000A0692
AUTIGNAC	3400180000A0693
AUTIGNAC	3400180000A0698
AUTIGNAC	3400180000A0703
AUTIGNAC	3400180000A0704
AUTIGNAC	3400180000A0705
AUTIGNAC	3400180000A0706
AUTIGNAC	3400180000A0707
AUTIGNAC	3400180000A0712
AUTIGNAC	3400180000A0713
AUTIGNAC	3400180000A0715
AUTIGNAC	3400180000A0716
AUTIGNAC	3400180000A0717

AUTIGNAC	3400180000A0718
AUTIGNAC	3400180000A0719
AUTIGNAC	3400180000A0720
AUTIGNAC	3400180000A0721
AUTIGNAC	3400180000A0722
AUTIGNAC	3400180000A0723
AUTIGNAC	3400180000A0724
AUTIGNAC	3400180000A0725
AUTIGNAC	3400180000A0734
AUTIGNAC	3400180000A0735
AUTIGNAC	3400180000A0739
AUTIGNAC	3400180000A0740
AUTIGNAC	3400180000A0744
AUTIGNAC	3400180000A0745
AUTIGNAC	3400180000A0746
AUTIGNAC	3400180000A0747
AUTIGNAC	3400180000A0749
AUTIGNAC	3400180000A0750
AUTIGNAC	3400180000A0751
AUTIGNAC	3400180000A0752
AUTIGNAC	3400180000A0753
AUTIGNAC	3400180000A0758
AUTIGNAC	3400180000A0759
AUTIGNAC	3400180000A0762
AUTIGNAC	3400180000A0763
AUTIGNAC	3400180000A0764
AUTIGNAC	3400180000A0768
AUTIGNAC	3400180000A0770
AUTIGNAC	3400180000A0771
AUTIGNAC	3400180000A0772
AUTIGNAC	3400180000A0773
AUTIGNAC	3400180000A0774
AUTIGNAC	3400180000A0775
AUTIGNAC	3400180000A0776
AUTIGNAC	3400180000A0777
AUTIGNAC	3400180000A0778
AUTIGNAC	3400180000A0779
AUTIGNAC	3400180000A0796
AUTIGNAC	3400180000A0797
AUTIGNAC	3400180000A0801
AUTIGNAC	3400180000A0803
AUTIGNAC	3400180000A0804
AUTIGNAC	3400180000A0805
AUTIGNAC	3400180000A0806
AUTIGNAC	3400180000A0822
AUTIGNAC	3400180000A0823
AUTIGNAC	3400180000A0833
AUTIGNAC	3400180000A0834
AUTIGNAC	3400180000A0835
AUTIGNAC	3400180000A0836
AUTIGNAC	3400180000A0837
AUTIGNAC	3400180000A0838
AUTIGNAC	3400180000A0842
AUTIGNAC	3400180000A0843
AUTIGNAC	3400180000A0844
AUTIGNAC	3400180000A0846
AUTIGNAC	3400180000A0847
AUTIGNAC	3400180000A0851
AUTIGNAC	3400180000A0855
AUTIGNAC	3400180000A0856
AUTIGNAC	3400180000A0873
AUTIGNAC	3400180000A0874
AUTIGNAC	3400180000A0876
AUTIGNAC	3400180000A0877
AUTIGNAC	3400180000A0878
AUTIGNAC	3400180000A0880
AUTIGNAC	3400180000A0881
AUTIGNAC	3400180000A0885
AUTIGNAC	3400180000A0886
AUTIGNAC	3400180000A0887
AUTIGNAC	3400180000A0897
AUTIGNAC	3400180000A0898
AUTIGNAC	3400180000A0902
AUTIGNAC	3400180000A0904
AUTIGNAC	3400180000A0909
AUTIGNAC	3400180000A0911
AUTIGNAC	3400180000A0912
AUTIGNAC	3400180000A0915
AUTIGNAC	3400180000A0919

AUTIGNAC	3400180000A0920
AUTIGNAC	3400180000A0921
AUTIGNAC	3400180000A0922
AUTIGNAC	3400180000A0939
AUTIGNAC	3400180000A0941
AUTIGNAC	3400180000A0943
AUTIGNAC	3400180000A0944
AUTIGNAC	3400180000A0945
AUTIGNAC	3400180000A0948
AUTIGNAC	3400180000A0951
AUTIGNAC	3400180000A0952
AUTIGNAC	3400180000A0953
AUTIGNAC	3400180000A0954
AUTIGNAC	3400180000A0955
AUTIGNAC	3400180000A0956
AUTIGNAC	3400180000A0959
AUTIGNAC	3400180000A0961
AUTIGNAC	3400180000A0966
AUTIGNAC	3400180000A0967
AUTIGNAC	3400180000A0970
AUTIGNAC	3400180000A0971
AUTIGNAC	3400180000A0981
AUTIGNAC	3400180000A0986
AUTIGNAC	3400180000A0989
AUTIGNAC	3400180000A0990
AUTIGNAC	3400180000A0991
AUTIGNAC	3400180000A0993
AUTIGNAC	3400180000A0994
AUTIGNAC	3400180000A0995
AUTIGNAC	3400180000A0997
AUTIGNAC	3400180000A0998
AUTIGNAC	3400180000A1000
AUTIGNAC	3400180000A1006
AUTIGNAC	3400180000A1009
AUTIGNAC	3400180000A1017
AUTIGNAC	3400180000A1018
AUTIGNAC	3400180000A1020
AUTIGNAC	3400180000A1021
AUTIGNAC	3400180000A1023
AUTIGNAC	3400180000A1024
AUTIGNAC	3400180000A1029
AUTIGNAC	3400180000A1030
AUTIGNAC	3400180000A1033
AUTIGNAC	3400180000A1034
AUTIGNAC	3400180000A1039
AUTIGNAC	3400180000A1040
AUTIGNAC	3400180000A1041
AUTIGNAC	3400180000A1042
AUTIGNAC	3400180000A1043
AUTIGNAC	3400180000A1044
AUTIGNAC	3400180000A1045
AUTIGNAC	3400180000A1046
AUTIGNAC	3400180000A1048
AUTIGNAC	3400180000A1049
AUTIGNAC	3400180000A1052
AUTIGNAC	3400180000A1053
AUTIGNAC	3400180000A1054
AUTIGNAC	3400180000A1055
AUTIGNAC	3400180000A1056
AUTIGNAC	3400180000A1057
AUTIGNAC	3400180000A1058
AUTIGNAC	3400180000A1059
AUTIGNAC	3400180000A1062
AUTIGNAC	3400180000A1064
AUTIGNAC	3400180000A1066
AUTIGNAC	3400180000A1067
AUTIGNAC	3400180000A1068
AUTIGNAC	3400180000A1069
AUTIGNAC	3400180000A1070
AUTIGNAC	3400180000A1071
AUTIGNAC	3400180000A1072
AUTIGNAC	3400180000A1073
AUTIGNAC	3400180000A1074
AUTIGNAC	3400180000A1076
AUTIGNAC	3400180000A1078
AUTIGNAC	3400180000A1079
AUTIGNAC	3400180000A1080
AUTIGNAC	3400180000A1084
AUTIGNAC	3400180000A1085

AUTIGNAC	3400180000A1087
AUTIGNAC	3400180000A1088
AUTIGNAC	3400180000A1090
AUTIGNAC	3400180000A1091
AUTIGNAC	3400180000A1092
AUTIGNAC	3400180000A1093
AUTIGNAC	3400180000A1094
AUTIGNAC	3400180000A1095
AUTIGNAC	3400180000A1096
AUTIGNAC	3400180000A1099
AUTIGNAC	3400180000A1100
AUTIGNAC	3400180000A1101
AUTIGNAC	3400180000A1102
AUTIGNAC	3400180000A1103
AUTIGNAC	3400180000A1114
AUTIGNAC	3400180000A1115
AUTIGNAC	3400180000A1116
AUTIGNAC	3400180000A1117
AUTIGNAC	3400180000A1118
AUTIGNAC	3400180000A1120
AUTIGNAC	3400180000A1124
AUTIGNAC	3400180000A1125
AUTIGNAC	3400180000A1126
AUTIGNAC	3400180000A1127
AUTIGNAC	3400180000A1128
AUTIGNAC	3400180000A1129
AUTIGNAC	3400180000A1132
AUTIGNAC	3400180000A1133
AUTIGNAC	3400180000A1134
AUTIGNAC	3400180000A1136
AUTIGNAC	3400180000A1137
AUTIGNAC	3400180000A1138
AUTIGNAC	3400180000A1139
AUTIGNAC	3400180000A1140
AUTIGNAC	3400180000A1143
AUTIGNAC	3400180000A1144
AUTIGNAC	3400180000A1145
AUTIGNAC	3400180000A1146
AUTIGNAC	3400180000A1147
AUTIGNAC	3400180000A1148
AUTIGNAC	3400180000A1149
AUTIGNAC	3400180000A1154
AUTIGNAC	3400180000A1156
AUTIGNAC	3400180000A1157
AUTIGNAC	3400180000A1158
AUTIGNAC	3400180000A1159
AUTIGNAC	3400180000A1160
AUTIGNAC	3400180000A1164
AUTIGNAC	3400180000A1166
AUTIGNAC	3400180000A1167
AUTIGNAC	3400180000A1168
AUTIGNAC	3400180000A1170
AUTIGNAC	3400180000A1171
AUTIGNAC	3400180000A1172
AUTIGNAC	3400180000A1176
AUTIGNAC	3400180000A1177
AUTIGNAC	3400180000A1180
AUTIGNAC	3400180000A1181
AUTIGNAC	3400180000A1183
AUTIGNAC	3400180000A1184
AUTIGNAC	3400180000A1185
AUTIGNAC	3400180000A1187
AUTIGNAC	3400180000A1190
AUTIGNAC	3400180000A1191
AUTIGNAC	3400180000A1193
AUTIGNAC	3400180000A1198
AUTIGNAC	3400180000A1199
AUTIGNAC	3400180000A1200
AUTIGNAC	3400180000A1201
AUTIGNAC	3400180000A1202
AUTIGNAC	3400180000A1204
AUTIGNAC	3400180000A1205
AUTIGNAC	3400180000A1206
AUTIGNAC	3400180000A1207
AUTIGNAC	3400180000A1208
AUTIGNAC	3400180000A1209
AUTIGNAC	3400180000A1210
AUTIGNAC	3400180000A1211
AUTIGNAC	3400180000A1212

AUTIGNAC	3400180000A1213
AUTIGNAC	3400180000A1218
AUTIGNAC	3400180000A1219
AUTIGNAC	3400180000A1220
AUTIGNAC	3400180000A1222
AUTIGNAC	3400180000A1224
AUTIGNAC	3400180000A1225
AUTIGNAC	3400180000A1226
AUTIGNAC	3400180000A1227
AUTIGNAC	3400180000A1228
AUTIGNAC	3400180000A1229
AUTIGNAC	3400180000A1230
AUTIGNAC	3400180000A1231
AUTIGNAC	3400180000A1233
AUTIGNAC	3400180000A1234
AUTIGNAC	3400180000A1235
AUTIGNAC	3400180000A1237
AUTIGNAC	3400180000A1238
AUTIGNAC	3400180000A1239
AUTIGNAC	3400180000A1240
AUTIGNAC	3400180000A1241
AUTIGNAC	3400180000A1242
AUTIGNAC	3400180000A1244
AUTIGNAC	3400180000A1245
AUTIGNAC	3400180000A1246
AUTIGNAC	3400180000A1247
AUTIGNAC	3400180000A1248
AUTIGNAC	3400180000A1249
AUTIGNAC	3400180000A1250
AUTIGNAC	3400180000A1253
AUTIGNAC	3400180000A1254
AUTIGNAC	3400180000A1255
AUTIGNAC	3400180000A1256
AUTIGNAC	3400180000A1257
AUTIGNAC	3400180000A1258
AUTIGNAC	3400180000A1259
AUTIGNAC	3400180000A1260
AUTIGNAC	3400180000A1261
AUTIGNAC	3400180000A1262
AUTIGNAC	3400180000A1263
AUTIGNAC	3400180000A1264
AUTIGNAC	3400180000A1265
AUTIGNAC	3400180000A1266
AUTIGNAC	3400180000A1267
AUTIGNAC	3400180000A1268
AUTIGNAC	3400180000A1269
AUTIGNAC	3400180000A1270
AUTIGNAC	3400180000A1271
AUTIGNAC	3400180000A1272
AUTIGNAC	3400180000A1273
AUTIGNAC	3400180000B0001
AUTIGNAC	3400180000B0002
AUTIGNAC	3400180000B0003
AUTIGNAC	3400180000B0004
AUTIGNAC	3400180000B0005
AUTIGNAC	3400180000B0006
AUTIGNAC	3400180000B0007
AUTIGNAC	3400180000B0008
AUTIGNAC	3400180000B0009
AUTIGNAC	3400180000B0010
AUTIGNAC	3400180000B0011
AUTIGNAC	3400180000B0012
AUTIGNAC	3400180000B0013
AUTIGNAC	3400180000B0014
AUTIGNAC	3400180000B0015
AUTIGNAC	3400180000B0016
AUTIGNAC	3400180000B0017
AUTIGNAC	3400180000B0018
AUTIGNAC	3400180000B0019
AUTIGNAC	3400180000B0020
AUTIGNAC	3400180000B0024
AUTIGNAC	3400180000B0025
AUTIGNAC	3400180000B0027
AUTIGNAC	3400180000B0032
AUTIGNAC	3400180000B0033
AUTIGNAC	3400180000B0036
AUTIGNAC	3400180000B0037
AUTIGNAC	3400180000B0043
AUTIGNAC	3400180000B0044

AUTIGNAC	3400180000B0045
AUTIGNAC	3400180000B0046
AUTIGNAC	3400180000B0047
AUTIGNAC	3400180000B0048
AUTIGNAC	3400180000B0049
AUTIGNAC	3400180000B0050
AUTIGNAC	3400180000B0051
AUTIGNAC	3400180000B0052
AUTIGNAC	3400180000B0053
AUTIGNAC	3400180000B0054
AUTIGNAC	3400180000B0055
AUTIGNAC	3400180000B0056
AUTIGNAC	3400180000B0057
AUTIGNAC	3400180000B0058
AUTIGNAC	3400180000B0059
AUTIGNAC	3400180000B0081
AUTIGNAC	3400180000B0084
AUTIGNAC	3400180000B0085
AUTIGNAC	3400180000B0086
AUTIGNAC	3400180000B0087
AUTIGNAC	3400180000B0090
AUTIGNAC	3400180000B0091
AUTIGNAC	3400180000B0092
AUTIGNAC	3400180000B0093
AUTIGNAC	3400180000B0094
AUTIGNAC	3400180000B0095
AUTIGNAC	3400180000B0096
AUTIGNAC	3400180000B0097
AUTIGNAC	3400180000B0098
AUTIGNAC	3400180000B0101
AUTIGNAC	3400180000B0102
AUTIGNAC	3400180000B0105
AUTIGNAC	3400180000B0109
AUTIGNAC	3400180000B0111
AUTIGNAC	3400180000B0112
AUTIGNAC	3400180000B0114
AUTIGNAC	3400180000B0115
AUTIGNAC	3400180000B0116
AUTIGNAC	3400180000B0117
AUTIGNAC	3400180000B0118
AUTIGNAC	3400180000B0119
AUTIGNAC	3400180000B0120
AUTIGNAC	3400180000B0121
AUTIGNAC	3400180000B0124
AUTIGNAC	3400180000B0125
AUTIGNAC	3400180000B0126
AUTIGNAC	3400180000B0127
AUTIGNAC	3400180000B0128
AUTIGNAC	3400180000B0129
AUTIGNAC	3400180000B0130
AUTIGNAC	3400180000B0132
AUTIGNAC	3400180000B0133
AUTIGNAC	3400180000B0135
AUTIGNAC	3400180000B0136
AUTIGNAC	3400180000B0141
AUTIGNAC	3400180000B0330
AUTIGNAC	3400180000B0332
AUTIGNAC	3400180000B0333
AUTIGNAC	3400180000B0334
AUTIGNAC	3400180000B0335
AUTIGNAC	3400180000B0336
AUTIGNAC	3400180000B0337
AUTIGNAC	3400180000B0338
AUTIGNAC	3400180000B0339
AUTIGNAC	3400180000B0340
AUTIGNAC	3400180000B0341
AUTIGNAC	3400180000B0344
AUTIGNAC	3400180000B0345
AUTIGNAC	3400180000B0346
AUTIGNAC	3400180000B0347
AUTIGNAC	3400180000B0348
AUTIGNAC	3400180000B0349
AUTIGNAC	3400180000B0350
AUTIGNAC	3400180000B0351
AUTIGNAC	3400180000B0352
AUTIGNAC	3400180000B0353
AUTIGNAC	3400180000B0354
AUTIGNAC	3400180000B0355
AUTIGNAC	3400180000B0356

AUTIGNAC	3400180000B0357
AUTIGNAC	3400180000B0358
AUTIGNAC	3400180000B0359
AUTIGNAC	3400180000B0360
AUTIGNAC	3400180000B0363
AUTIGNAC	3400180000B0371
AUTIGNAC	3400180000B0372
AUTIGNAC	3400180000B0374
AUTIGNAC	3400180000B0375
AUTIGNAC	3400180000B0376
AUTIGNAC	3400180000B0377
AUTIGNAC	3400180000B0381
AUTIGNAC	3400180000B0383
AUTIGNAC	3400180000B0384
AUTIGNAC	3400180000B0385
AUTIGNAC	3400180000B0386
AUTIGNAC	3400180000B0387
AUTIGNAC	3400180000B0389
AUTIGNAC	3400180000B0390
AUTIGNAC	3400180000B0394
AUTIGNAC	3400180000B0395
AUTIGNAC	3400180000B0396
AUTIGNAC	3400180000B0397
AUTIGNAC	3400180000B0406
AUTIGNAC	3400180000B0407
AUTIGNAC	3400180000B0408
AUTIGNAC	3400180000B0409
AUTIGNAC	3400180000B0410
AUTIGNAC	3400180000B0411
AUTIGNAC	3400180000B0412
AUTIGNAC	3400180000B0413
AUTIGNAC	3400180000B0431
AUTIGNAC	3400180000B0439
AUTIGNAC	3400180000B0445
AUTIGNAC	3400180000B0449
AUTIGNAC	3400180000B0450
AUTIGNAC	3400180000B0451
AUTIGNAC	3400180000B0458
AUTIGNAC	3400180000B0461
AUTIGNAC	3400180000B0463
AUTIGNAC	3400180000B0484
AUTIGNAC	3400180000B0485
AUTIGNAC	3400180000B0488
AUTIGNAC	3400180000B0489
AUTIGNAC	3400180000B0490
AUTIGNAC	3400180000B0491
AUTIGNAC	3400180000B0492
AUTIGNAC	3400180000B0493
AUTIGNAC	3400180000B0509
AUTIGNAC	3400180000B0532
AUTIGNAC	3400180000B0533
AUTIGNAC	3400180000B0534
AUTIGNAC	3400180000B0535
AUTIGNAC	3400180000B0546
AUTIGNAC	3400180000B0566
AUTIGNAC	3400180000B0567
AUTIGNAC	3400180000B0572
AUTIGNAC	3400180000B0573
AUTIGNAC	3400180000B0574
AUTIGNAC	3400180000B0575
AUTIGNAC	3400180000B0578
AUTIGNAC	3400180000B0579
AUTIGNAC	3400180000B0596
AUTIGNAC	3400180000B0597
AUTIGNAC	3400180000B0598
AUTIGNAC	3400180000B0599
AUTIGNAC	3400180000B0600
AUTIGNAC	3400180000B0601
AUTIGNAC	3400180000B0602
AUTIGNAC	3400180000B0603
AUTIGNAC	3400180000B0604
AUTIGNAC	3400180000B0605
AUTIGNAC	3400180000B0608
AUTIGNAC	3400180000B0609
AUTIGNAC	3400180000B0611
AUTIGNAC	3400180000B0620
AUTIGNAC	3400180000B0621
AUTIGNAC	3400180000B0622
AUTIGNAC	3400180000B0628

AUTIGNAC	3400180000B0629
AUTIGNAC	3400180000B0630
AUTIGNAC	3400180000B0632
AUTIGNAC	3400180000C0398
AUTIGNAC	3400180000C0400
AUTIGNAC	3400180000C0486
AUTIGNAC	3400180000D0086
AUTIGNAC	3400180000D0087
AUTIGNAC	3400180000D0088
AUTIGNAC	3400180000D0091
AUTIGNAC	3400180000D0092
AUTIGNAC	3400180000D0093
AUTIGNAC	3400180000D0094
AUTIGNAC	3400180000D0096
AUTIGNAC	3400180000D0097
AUTIGNAC	3400180000D0099
AUTIGNAC	3400180000D0101
AUTIGNAC	3400180000D0103
AUTIGNAC	3400180000D0109
AUTIGNAC	3400180000D0110
AUTIGNAC	3400180000D0111
AUTIGNAC	3400180000D0112
AUTIGNAC	3400180000D0113
AUTIGNAC	3400180000D0114
AUTIGNAC	3400180000D0115
AUTIGNAC	3400180000D0116
AUTIGNAC	3400180000D0118
AUTIGNAC	3400180000D0119
AUTIGNAC	3400180000D0121
AUTIGNAC	3400180000D0122
AUTIGNAC	3400180000D0123
AUTIGNAC	3400180000D0126
AUTIGNAC	3400180000D0127
AUTIGNAC	3400180000D0130
AUTIGNAC	3400180000D0132
AUTIGNAC	3400180000D0133
AUTIGNAC	3400180000D0134
AUTIGNAC	3400180000D0135
AUTIGNAC	3400180000D0136
AUTIGNAC	3400180000D0137
AUTIGNAC	3400180000D0138
AUTIGNAC	3400180000D0139
AUTIGNAC	3400180000D0140
AUTIGNAC	3400180000D0142
AUTIGNAC	3400180000D0143
AUTIGNAC	3400180000D0146
AUTIGNAC	3400180000D0151
AUTIGNAC	3400180000D0152
AUTIGNAC	3400180000D0154
AUTIGNAC	3400180000D0155
AUTIGNAC	3400180000D0156
AUTIGNAC	3400180000D0157
AUTIGNAC	3400180000D0158
AUTIGNAC	3400180000D0164
AUTIGNAC	3400180000D0165
AUTIGNAC	3400180000D0166
AUTIGNAC	3400180000D0167
AUTIGNAC	3400180000D0168
AUTIGNAC	3400180000D0169
AUTIGNAC	3400180000D0170
AUTIGNAC	3400180000D0171
AUTIGNAC	3400180000D0172
AUTIGNAC	3400180000D0173
AUTIGNAC	3400180000D0174
AUTIGNAC	3400180000D0175
AUTIGNAC	3400180000D0176
AUTIGNAC	3400180000D0177
AUTIGNAC	3400180000D0178
AUTIGNAC	3400180000D0179
AUTIGNAC	3400180000D0180
AUTIGNAC	3400180000D0181
AUTIGNAC	3400180000D0182
AUTIGNAC	3400180000D0183
AUTIGNAC	3400180000D0184
AUTIGNAC	3400180000D0186
AUTIGNAC	3400180000D0187
AUTIGNAC	3400180000D0188
AUTIGNAC	3400180000D0189
AUTIGNAC	3400180000D0190

AUTIGNAC	3400180000D0191
AUTIGNAC	3400180000D0193
AUTIGNAC	3400180000D0194
AUTIGNAC	3400180000D0195
AUTIGNAC	3400180000D0196
AUTIGNAC	3400180000D0197
AUTIGNAC	3400180000D0198
AUTIGNAC	3400180000D0204
AUTIGNAC	3400180000D0205
AUTIGNAC	3400180000D0208
AUTIGNAC	3400180000D0209
AUTIGNAC	3400180000D0211
AUTIGNAC	3400180000D0212
AUTIGNAC	3400180000D0213
AUTIGNAC	3400180000D0214
AUTIGNAC	3400180000D0215
AUTIGNAC	3400180000D0216
AUTIGNAC	3400180000D0218
AUTIGNAC	3400180000D0220
AUTIGNAC	3400180000D0221
AUTIGNAC	3400180000D0222
AUTIGNAC	3400180000D0224
AUTIGNAC	3400180000D0225
AUTIGNAC	3400180000D0226
AUTIGNAC	3400180000D0227
AUTIGNAC	3400180000D0228
AUTIGNAC	3400180000D0230
AUTIGNAC	3400180000D0231
AUTIGNAC	3400180000D0232
AUTIGNAC	3400180000D0233
AUTIGNAC	3400180000D0234
AUTIGNAC	3400180000D0236
AUTIGNAC	3400180000D0238
AUTIGNAC	3400180000D0239
AUTIGNAC	3400180000D0240
AUTIGNAC	3400180000D0241
AUTIGNAC	3400180000D0242
AUTIGNAC	3400180000D0243
AUTIGNAC	3400180000D0244
AUTIGNAC	3400180000D0246
AUTIGNAC	3400180000D0247
AUTIGNAC	3400180000D0248
AUTIGNAC	3400180000D0249
AUTIGNAC	3400180000D0250
AUTIGNAC	3400180000D0251
AUTIGNAC	3400180000D0252
AUTIGNAC	3400180000D0253
AUTIGNAC	3400180000D0254
AUTIGNAC	3400180000D0255
AUTIGNAC	3400180000D0256
AUTIGNAC	3400180000D0257
AUTIGNAC	3400180000D0258
AUTIGNAC	3400180000D0259
AUTIGNAC	3400180000D0260
AUTIGNAC	3400180000D0261
AUTIGNAC	3400180000D0262
AUTIGNAC	3400180000D0263
AUTIGNAC	3400180000D0264
AUTIGNAC	3400180000D0265
AUTIGNAC	3400180000D0266
AUTIGNAC	3400180000D0267
AUTIGNAC	3400180000D0268
AUTIGNAC	3400180000D0269
AUTIGNAC	3400180000D0270
AUTIGNAC	3400180000D0271
AUTIGNAC	3400180000D0272
AUTIGNAC	3400180000D0274
AUTIGNAC	3400180000D0275
AUTIGNAC	3400180000D0276
AUTIGNAC	3400180000D0277
AUTIGNAC	3400180000D0278
AUTIGNAC	3400180000D0279
AUTIGNAC	3400180000D0280
AUTIGNAC	3400180000D0281
AUTIGNAC	3400180000D0282
AUTIGNAC	3400180000D0283
AUTIGNAC	3400180000D0284
AUTIGNAC	3400180000D0285
AUTIGNAC	3400180000D0286

AUTIGNAC	3400180000D0287
AUTIGNAC	3400180000D0288
AUTIGNAC	3400180000D0289
AUTIGNAC	3400180000D0290
AUTIGNAC	3400180000D0293
AUTIGNAC	3400180000D0295
AUTIGNAC	3400180000D0296
AUTIGNAC	3400180000D0297
AUTIGNAC	3400180000D0298
AUTIGNAC	3400180000D0299
AUTIGNAC	3400180000D0300
AUTIGNAC	3400180000D0301
AUTIGNAC	3400180000D0312
AUTIGNAC	3400180000D0317
AUTIGNAC	3400180000D0320
AUTIGNAC	3400180000D0326
AUTIGNAC	3400180000D0327
AUTIGNAC	3400180000D0328
AUTIGNAC	3400180000D0329
AUTIGNAC	3400180000D0332
AUTIGNAC	3400180000D0333
AUTIGNAC	3400180000D0334
AUTIGNAC	3400180000D0335
AUTIGNAC	3400180000D0336
AUTIGNAC	3400180000D0337
AUTIGNAC	3400180000D0340
AUTIGNAC	3400180000D0341
AUTIGNAC	3400180000D0344
AUTIGNAC	3400180000D0345
AUTIGNAC	3400180000D0346
AUTIGNAC	3400180000D0347
AUTIGNAC	3400180000D0348
AUTIGNAC	3400180000D0349
AUTIGNAC	3400180000D0350
AUTIGNAC	3400180000D0351
AUTIGNAC	3400180000D0352
AUTIGNAC	3400180000D0357
AUTIGNAC	3400180000D0358
AUTIGNAC	3400180000D0359
AUTIGNAC	3400180000D0363
AUTIGNAC	3400180000D0364
AUTIGNAC	3400180000D0367
AUTIGNAC	3400180000D0368
AUTIGNAC	3400180000D0369
AUTIGNAC	3400180000D0370
AUTIGNAC	3400180000D0372
AUTIGNAC	3400180000D0373
AUTIGNAC	3400180000D0374
AUTIGNAC	3400180000D0375
AUTIGNAC	3400180000D0376
AUTIGNAC	3400180000D0377
AUTIGNAC	3400180000D0378
AUTIGNAC	3400180000D0379
AUTIGNAC	3400180000D0380
AUTIGNAC	3400180000D0381
AUTIGNAC	3400180000D0383
AUTIGNAC	3400180000D0396
AUTIGNAC	3400180000D0401
AUTIGNAC	3400180000D0402
AUTIGNAC	3400180000D0403
AUTIGNAC	3400180000D0404
AUTIGNAC	3400180000D0405
AUTIGNAC	3400180000D0406
AUTIGNAC	3400180000D0407
AUTIGNAC	3400180000D0408
AUTIGNAC	3400180000D0409
AUTIGNAC	3400180000D0412
AUTIGNAC	3400180000D0413
AUTIGNAC	3400180000D0414
AUTIGNAC	3400180000D0415
AUTIGNAC	3400180000D0416
AUTIGNAC	3400180000D0417
AUTIGNAC	3400180000D0418
AUTIGNAC	3400180000D0419
AUTIGNAC	3400180000D0420
AUTIGNAC	3400180000D0421
AUTIGNAC	3400180000D0424
AUTIGNAC	3400180000D0425
AUTIGNAC	3400180000D0426

AUTIGNAC	3400180000D0427
AUTIGNAC	3400180000D0428
AUTIGNAC	3400180000D0429
AUTIGNAC	3400180000D0430
AUTIGNAC	3400180000D0431
AUTIGNAC	3400180000D0439
AUTIGNAC	3400180000D0440
AUTIGNAC	3400180000D0441
AUTIGNAC	3400180000D0442
AUTIGNAC	3400180000D0443
AUTIGNAC	3400180000D0445
AUTIGNAC	3400180000D0446
AUTIGNAC	3400180000D0447
AUTIGNAC	3400180000D0448
AUTIGNAC	3400180000D0449
AUTIGNAC	3400180000D0451
AUTIGNAC	3400180000D0452
AUTIGNAC	3400180000D0453
AUTIGNAC	3400180000D0454
AUTIGNAC	3400180000D0455
AUTIGNAC	3400180000D0456
AUTIGNAC	3400180000D0457
AUTIGNAC	3400180000D0458
AUTIGNAC	3400180000D0459
AUTIGNAC	3400180000D0475
AUTIGNAC	3400180000D0479
AUTIGNAC	3400180000D0482
AUTIGNAC	3400180000D0483
AUTIGNAC	3400180000D0484
AUTIGNAC	3400180000D0485
AUTIGNAC	3400180000D0486
AUTIGNAC	3400180000D0487
AUTIGNAC	3400180000D0489
AUTIGNAC	3400180000D0494
AUTIGNAC	3400180000D0499
AUTIGNAC	3400180000D0500
AUTIGNAC	3400180000D0501
AUTIGNAC	3400180000D0502
AUTIGNAC	3400180000D0503
AUTIGNAC	3400180000D0505
AUTIGNAC	3400180000D0506
AUTIGNAC	3400180000D0507
AUTIGNAC	3400180000D0508
AUTIGNAC	3400180000D0509
AUTIGNAC	3400180000D0510
AUTIGNAC	3400180000D0511
AUTIGNAC	3400180000D0512
AUTIGNAC	3400180000D0513
AUTIGNAC	3400180000D0514
AUTIGNAC	3400180000D0515
AUTIGNAC	3400180000D0517
AUTIGNAC	3400180000D0518
AUTIGNAC	3400180000D0519
AUTIGNAC	3400180000D0520
AUTIGNAC	3400180000D0521
AUTIGNAC	3400180000D0524
AUTIGNAC	3400180000D0525
AUTIGNAC	3400180000D0527
AUTIGNAC	3400180000D0537
AUTIGNAC	3400180000D0542
AUTIGNAC	3400180000D0545
AUTIGNAC	3400180000D0546
AUTIGNAC	3400180000D0547
AUTIGNAC	3400180000D0548
AUTIGNAC	3400180000D0549
AUTIGNAC	3400180000D0550
AUTIGNAC	3400180000D0553
AUTIGNAC	3400180000D0555
AUTIGNAC	3400180000D0558
AUTIGNAC	3400180000D0564
AUTIGNAC	3400180000D0569
AUTIGNAC	3400180000D0570
AUTIGNAC	3400180000D0583
AUTIGNAC	3400180000D0586
AUTIGNAC	3400180000D0587
AUTIGNAC	3400180000D0588
AUTIGNAC	3400180000D0590
AUTIGNAC	3400180000D0595
AUTIGNAC	3400180000D0601

AUTIGNAC	3400180000D0602
AUTIGNAC	3400180000D0606
AUTIGNAC	3400180000D0608
AUTIGNAC	3400180000D0609
AUTIGNAC	3400180000D0610
AUTIGNAC	3400180000D0611
AUTIGNAC	3400180000D0612
AUTIGNAC	3400180000D0613
AUTIGNAC	3400180000D0614
AUTIGNAC	3400180000D0615
AUTIGNAC	3400180000D0616
AUTIGNAC	3400180000D0618
AUTIGNAC	3400180000D0619
AUTIGNAC	3400180000D0620
AUTIGNAC	3400180000D0627
AUTIGNAC	3400180000D0628
AUTIGNAC	3400180000D0632
AUTIGNAC	3400180000D0633
AUTIGNAC	3400180000D0634
AUTIGNAC	3400180000D0635
AUTIGNAC	3400180000D0636
AUTIGNAC	3400180000D0637
AUTIGNAC	3400180000D0638
AUTIGNAC	3400180000D0639
AUTIGNAC	3400180000D0640
AUTIGNAC	3400180000D0641
AUTIGNAC	3400180000D0642
AUTIGNAC	3400180000D0643
AUTIGNAC	3400180000D0644
AUTIGNAC	3400180000D0645
AUTIGNAC	3400180000D0646
AUTIGNAC	3400180000D0647
AUTIGNAC	3400180000D0648
AUTIGNAC	3400180000D0649
AUTIGNAC	3400180000D0657
AUTIGNAC	3400180000D0658
AUTIGNAC	3400180000D0665
AUTIGNAC	3400180000D0668
AUTIGNAC	3400180000D0669
AUTIGNAC	3400180000D0670
AUTIGNAC	3400180000D0671
AUTIGNAC	3400180000D0672
AUTIGNAC	3400180000D0673
AUTIGNAC	3400180000D0674
AUTIGNAC	3400180000D0675
AUTIGNAC	3400180000D0676
AUTIGNAC	3400180000D0677
AUTIGNAC	3400180000D0678
AUTIGNAC	3400180000D0680
AUTIGNAC	3400180000D0681
AUTIGNAC	3400180000D0682
AUTIGNAC	3400180000D0684
AUTIGNAC	3400180000D0685
AUTIGNAC	3400180000D0686
AUTIGNAC	3400180000D0687
AUTIGNAC	3400180000D0688
AUTIGNAC	3400180000D0689
AUTIGNAC	3400180000D0690
AUTIGNAC	3400180000D0691
AUTIGNAC	3400180000D0692
AUTIGNAC	3400180000D0693
AUTIGNAC	3400180000D0695
AUTIGNAC	3400180000D0697
AUTIGNAC	3400180000D0698
AUTIGNAC	3400180000D0699
AUTIGNAC	3400180000D0700
AUTIGNAC	3400180000D0701
AUTIGNAC	3400180000D0704
AUTIGNAC	3400180000D0705
AUTIGNAC	3400180000D0706
AUTIGNAC	3400180000D0707
AUTIGNAC	3400180000D0708
AUTIGNAC	3400180000D0709
AUTIGNAC	3400180000D0710
AUTIGNAC	3400180000D0711
AUTIGNAC	3400180000D0713
AUTIGNAC	3400180000D0714
AUTIGNAC	3400180000D0715
AUTIGNAC	3400180000D0716

AUTIGNAC	3400180000D0717
AUTIGNAC	3400180000D0718
AUTIGNAC	3400180000D0719
AUTIGNAC	3400180000D0720
AUTIGNAC	3400180000D0721
AUTIGNAC	3400180000D0722
AUTIGNAC	3400180000D0726
AUTIGNAC	3400180000D0727
AUTIGNAC	3400180000D0728
AUTIGNAC	3400180000D0729
AUTIGNAC	3400180000D0730
AUTIGNAC	3400180000D0731
AUTIGNAC	3400180000D0732
AUTIGNAC	3400180000D0740
AUTIGNAC	3400180000D0741
AUTIGNAC	3400180000D0742
AUTIGNAC	3400180000D0743
AUTIGNAC	3400180000D0747
AUTIGNAC	3400180000D0748
AUTIGNAC	3400180000D0755
AUTIGNAC	3400180000D0756
AUTIGNAC	3400180000D0757
AUTIGNAC	3400180000D0759
AUTIGNAC	3400180000D0760
AUTIGNAC	3400180000D0761
AUTIGNAC	3400180000D0763
AUTIGNAC	3400180000D0764
AUTIGNAC	3400180000D0765
AUTIGNAC	3400180000D0766
AUTIGNAC	3400180000D0768
AUTIGNAC	3400180000D0769
AUTIGNAC	3400180000D0770
AUTIGNAC	3400180000D0771
AUTIGNAC	3400180000D0772
AUTIGNAC	3400180000D0777
AUTIGNAC	3400180000D0778
AUTIGNAC	3400180000D0779
AUTIGNAC	3400180000D0780
AUTIGNAC	3400180000D0781
AUTIGNAC	3400180000D0782
AUTIGNAC	3400180000D0783
AUTIGNAC	3400180000D0789
AUTIGNAC	3400180000D0811
AUTIGNAC	3400180000D0816
AUTIGNAC	3400180000D0827
AUTIGNAC	3400180000D0828
AUTIGNAC	3400180000D0829
AUTIGNAC	3400180000D0830
AUTIGNAC	3400180000D0831
AUTIGNAC	3400180000D0832
AUTIGNAC	3400180000D0833
AUTIGNAC	3400180000D0834
AUTIGNAC	3400180000D0835
AUTIGNAC	3400180000D0837
AUTIGNAC	3400180000D0838
AUTIGNAC	3400180000D0842
AUTIGNAC	3400180000D0848
AUTIGNAC	3400180000D0852
AUTIGNAC	3400180000D0854
AUTIGNAC	3400180000D0856
AUTIGNAC	3400180000D0870
AUTIGNAC	3400180000D0871
AUTIGNAC	3400180000D0877
AUTIGNAC	3400180000D0879
AUTIGNAC	3400180000D0880
AUTIGNAC	3400180000D0882
AUTIGNAC	3400180000D0883
AUTIGNAC	3400180000D0884
AUTIGNAC	3400180000D0885
AUTIGNAC	3400180000D0886
AUTIGNAC	3400180000D0887
AUTIGNAC	3400180000D0888
AUTIGNAC	3400180000D0889
AUTIGNAC	3400180000D0890
AUTIGNAC	3400180000D0893
AUTIGNAC	3400180000D0895
AUTIGNAC	3400180000D0896
AUTIGNAC	3400180000D0899
AUTIGNAC	3400180000D0900

AUTIGNAC	3400180000D0908
AUTIGNAC	3400180000D0909
AUTIGNAC	3400180000D0910
AUTIGNAC	3400180000D0911
AUTIGNAC	3400180000D0912
AUTIGNAC	3400180000D0913
AUTIGNAC	3400180000D0928
AUTIGNAC	3400180000D0943
AUTIGNAC	3400180000D0944
AUTIGNAC	3400180000D0945
AUTIGNAC	3400180000D0946
AUTIGNAC	3400180000D0947
AUTIGNAC	3400180000D0948
AUTIGNAC	3400180000D0949
AUTIGNAC	3400180000D0950
AUTIGNAC	3400180000D0951
AUTIGNAC	3400180000D0952
AUTIGNAC	3400180000D0953
AUTIGNAC	3400180000D0954
AUTIGNAC	3400180000D0955
AUTIGNAC	3400180000D0956
AUTIGNAC	3400180000D0957
AUTIGNAC	3400180000D0958
AUTIGNAC	3400180000D0959
AUTIGNAC	3400180000D0960
AUTIGNAC	3400180000D0961
AUTIGNAC	3400180000D0962
AUTIGNAC	3400180000D0963
AUTIGNAC	3400180000D0965
AUTIGNAC	3400180000D0966
AUTIGNAC	3400180000D0969
AUTIGNAC	3400180000D0972
AUTIGNAC	3400180000D0983
AUTIGNAC	3400180000D0984
AUTIGNAC	3400180000D0985
AUTIGNAC	3400180000D0996
AUTIGNAC	3400180000D0997
AUTIGNAC	3400180000D0998
AUTIGNAC	3400180000D0999
AUTIGNAC	3400180000D1000
AUTIGNAC	3400180000D1011
AUTIGNAC	3400180000D1012
AUTIGNAC	3400180000D1013
AUTIGNAC	3400180000D1014
AUTIGNAC	3400180000D1016
AUTIGNAC	3400180000D1017
AUTIGNAC	3400180000D1018
AUTIGNAC	3400180000D1020
AUTIGNAC	3400180000D1021
AUTIGNAC	3400180000D1022
AUTIGNAC	3400180000D1023
AUTIGNAC	3400180000D1024
AUTIGNAC	3400180000D1025
AUTIGNAC	3400180000D1026
AUTIGNAC	3400180000D1027
AUTIGNAC	3400180000D1029
AUTIGNAC	3400180000D1041
AUTIGNAC	3400180000D1042
AUTIGNAC	3400180000D1045
AUTIGNAC	3400180000D1046
AUTIGNAC	3400180000D1047
AUTIGNAC	3400180000D1048
AUTIGNAC	3400180000D1049
AUTIGNAC	3400180000D1053
AUTIGNAC	3400180000D1057
AUTIGNAC	3400180000D1058
AUTIGNAC	3400180000D1061
AUTIGNAC	3400180000D1062
AUTIGNAC	3400180000D1063
AUTIGNAC	3400180000D1064
AUTIGNAC	3400180000D1066
AUTIGNAC	3400180000D1067
AUTIGNAC	3400180000D1068
AUTIGNAC	3400180000D1069
AUTIGNAC	3400180000D1070
AUTIGNAC	3400180000D1072
AUTIGNAC	3400180000D1073
AUTIGNAC	3400180000D1074
AUTIGNAC	3400180000D1075

AUTIGNAC	3400180000D1077
AUTIGNAC	3400180000D1080
AUTIGNAC	3400180000D1081
AUTIGNAC	3400180000D1083
AUTIGNAC	3400180000D1084
AUTIGNAC	3400180000D1085
AUTIGNAC	3400180000D1086
AUTIGNAC	3400180000D1087
AUTIGNAC	3400180000D1088
AUTIGNAC	3400180000D1089
AUTIGNAC	3400180000D1090
AUTIGNAC	3400180000D1091
AUTIGNAC	3400180000D1092
AUTIGNAC	3400180000D1093
AUTIGNAC	3400180000D1094
AUTIGNAC	3400180000D1095
AUTIGNAC	3,40E+10
AUTIGNAC	3,40E+11
AUTIGNAC	3,40E+12
AUTIGNAC	3,40E+15
AUTIGNAC	3,40E+16
AUTIGNAC	3,40E+19
AUTIGNAC	3,40E+20
AUTIGNAC	3,40E+22
AUTIGNAC	3,40E+23
AUTIGNAC	3,40E+24
AUTIGNAC	3,40E+26
AUTIGNAC	3,40E+27
AUTIGNAC	3,40E+28
AUTIGNAC	3,40E+29
AUTIGNAC	3,40E+30
AUTIGNAC	3,40E+31
AUTIGNAC	3,40E+32
AUTIGNAC	3,40E+33
AUTIGNAC	3,40E+34
AUTIGNAC	3,40E+35
AUTIGNAC	3,40E+36
AUTIGNAC	3,40E+37
AUTIGNAC	3,40E+38
AUTIGNAC	3,40E+39
AUTIGNAC	3,40E+40
AUTIGNAC	3,40E+43
AUTIGNAC	3,40E+44
AUTIGNAC	3,40E+45
AUTIGNAC	3,40E+46
AUTIGNAC	3,40E+47
AUTIGNAC	3,40E+234
AUTIGNAC	3,40E+241
AUTIGNAC	3,40E+242
AUTIGNAC	3,40E+243
AUTIGNAC	3,40E+251
AUTIGNAC	3,40E+253
AUTIGNAC	3,40E+254
AUTIGNAC	3,40E+255
AUTIGNAC	3,40E+256
AUTIGNAC	3,40E+257
AUTIGNAC	3,40E+258
AUTIGNAC	3,40E+259
AUTIGNAC	3,40E+260
AUTIGNAC	3,40E+261
AUTIGNAC	3,40E+262
AUTIGNAC	3,40E+263
AUTIGNAC	3,40E+265
AUTIGNAC	3,40E+266
AUTIGNAC	3,40E+267
AUTIGNAC	3,40E+268
AUTIGNAC	3,40E+269
AUTIGNAC	3,40E+279
AUTIGNAC	3,40E+280
AUTIGNAC	3,40E+296
AUTIGNAC	3,40E+297
AUTIGNAC	3,40E+298
AUTIGNAC	3,40E+299
AUTIGNAC	3,40E+300
AUTIGNAC	3,40E+302
AUTIGNAC	3,40E+303
AUTIGNAC	3,40E+304
AUTIGNAC	3,40E+305
AUTIGNAC	3400180000E0301

AUTIGNAC	3400180000E0302
AUTIGNAC	3400180000E0303
AUTIGNAC	3400180000E0304
AUTIGNAC	3400180000E0308
AUTIGNAC	3400180000E0309
AUTIGNAC	3400180000E0310
AUTIGNAC	3400180000E0311
AUTIGNAC	3400180000E0312
AUTIGNAC	3400180000E0313
AUTIGNAC	3400180000E0314
AUTIGNAC	3400180000E0315
AUTIGNAC	3400180000E0316
AUTIGNAC	3400180000E0319
AUTIGNAC	3400180000E0320
AUTIGNAC	3400180000E0321
AUTIGNAC	3400180000E0322
AUTIGNAC	3400180000E0324
AUTIGNAC	3400180000E0325
AUTIGNAC	3400180000E0327
AUTIGNAC	3400180000E0328
AUTIGNAC	3400180000E0329
AUTIGNAC	3400180000E0330
AUTIGNAC	3400180000E0331
AUTIGNAC	3400180000E0332
AUTIGNAC	3400180000E0333
AUTIGNAC	3400180000E0334
AUTIGNAC	3400180000E0337
AUTIGNAC	3400180000E0338
AUTIGNAC	3400180000E0339
AUTIGNAC	3400180000E0340
AUTIGNAC	3400180000E0341
AUTIGNAC	3400180000E0342
AUTIGNAC	3400180000E0343
AUTIGNAC	3400180000E0344
AUTIGNAC	3400180000E0345
AUTIGNAC	3400180000E0346
AUTIGNAC	3400180000E0347
AUTIGNAC	3400180000E0350
AUTIGNAC	3400180000E0351
AUTIGNAC	3400180000E0353
AUTIGNAC	3400180000E0357
AUTIGNAC	3400180000E0358
AUTIGNAC	3400180000E0359
AUTIGNAC	3400180000E0360
AUTIGNAC	3400180000E0361
AUTIGNAC	3400180000E0362
AUTIGNAC	3400180000E0364
AUTIGNAC	3400180000E0365
AUTIGNAC	3400180000E0366
AUTIGNAC	3400180000E0367
AUTIGNAC	3400180000E0368
AUTIGNAC	3400180000E0370
AUTIGNAC	3400180000E0372
AUTIGNAC	3400180000E0373
AUTIGNAC	3400180000E0374
AUTIGNAC	3400180000E0375
AUTIGNAC	3400180000E0376
AUTIGNAC	3400180000E0377
AUTIGNAC	3400180000E0378
AUTIGNAC	3400180000E0379
AUTIGNAC	3400180000E0380
AUTIGNAC	3400180000E0382
AUTIGNAC	3400180000E0383
AUTIGNAC	3400180000E0384
AUTIGNAC	3400180000E0385
AUTIGNAC	3400180000E0386
AUTIGNAC	3400180000E0387
AUTIGNAC	3400180000E0388
AUTIGNAC	3400180000E0389
AUTIGNAC	3400180000E0390
AUTIGNAC	3400180000E0392
AUTIGNAC	3400180000E0393
AUTIGNAC	3400180000E0394
AUTIGNAC	3400180000E0396
AUTIGNAC	3400180000E0397
AUTIGNAC	3400180000E0398
AUTIGNAC	3400180000E0399
AUTIGNAC	3400180000E0400
AUTIGNAC	3400180000E0401

AUTIGNAC	3400180000E0404
AUTIGNAC	3400180000E0405
AUTIGNAC	3400180000E0406
AUTIGNAC	3400180000E0407
AUTIGNAC	3400180000E0409
AUTIGNAC	3400180000E0410
AUTIGNAC	3400180000E0411
AUTIGNAC	3400180000E0412
AUTIGNAC	3400180000E0413
AUTIGNAC	3400180000E0414
AUTIGNAC	3400180000E0415
AUTIGNAC	3400180000E0416
AUTIGNAC	3400180000E0417
AUTIGNAC	3400180000E0418
AUTIGNAC	3400180000E0419
AUTIGNAC	3400180000E0420
AUTIGNAC	3400180000E0421
AUTIGNAC	3400180000E0422
AUTIGNAC	3400180000E0425
AUTIGNAC	3400180000E0426
AUTIGNAC	3400180000E0427
AUTIGNAC	3400180000E0428
AUTIGNAC	3400180000E0429
AUTIGNAC	3400180000E0430
AUTIGNAC	3400180000E0431
AUTIGNAC	3400180000E0432
AUTIGNAC	3400180000E0433
AUTIGNAC	3400180000E0434
AUTIGNAC	3400180000E0435
AUTIGNAC	3400180000E0437
AUTIGNAC	3400180000E0438
AUTIGNAC	3400180000E0439
AUTIGNAC	3400180000E0441
AUTIGNAC	3400180000E0443
AUTIGNAC	3400180000E0445
AUTIGNAC	3400180000E0446
AUTIGNAC	3400180000E0447
AUTIGNAC	3400180000E0448
AUTIGNAC	3400180000E0449
AUTIGNAC	3400180000E0451
AUTIGNAC	3400180000E0452
AUTIGNAC	3400180000E0453
AUTIGNAC	3400180000E0457
AUTIGNAC	3400180000E0459
AUTIGNAC	3400180000E0460
AUTIGNAC	3400180000E0461
AUTIGNAC	3400180000E0464
AUTIGNAC	3400180000E0465
AUTIGNAC	3400180000E0466
AUTIGNAC	3400180000E0467
AUTIGNAC	3400180000E0469
AUTIGNAC	3400180000E0472
AUTIGNAC	3400180000E0475
AUTIGNAC	3400180000E0477
AUTIGNAC	3400180000E0479
AUTIGNAC	3400180000E0484
AUTIGNAC	3400180000E0486
AUTIGNAC	3400180000E0487
AUTIGNAC	3400180000E0488
AUTIGNAC	3400180000E0491
AUTIGNAC	3400180000E0495
AUTIGNAC	3400180000E0497
AUTIGNAC	3400180000E0542
AUTIGNAC	3400180000E0543
AUTIGNAC	3400180000E0544
AUTIGNAC	3400180000E0549
AUTIGNAC	3400180000E0550
AUTIGNAC	3400180000E0551
AUTIGNAC	3400180000E0552
AUTIGNAC	3400180000E0553
AUTIGNAC	3400180000E0588
AUTIGNAC	3400180000E0589
AUTIGNAC	3400180000E0590
AUTIGNAC	3400180000E0614
AUTIGNAC	3400180000E0617
AUTIGNAC	3400180000E0618
AUTIGNAC	3400180000E0619
AUTIGNAC	3400180000E0620
AUTIGNAC	3400180000E0627

AUTIGNAC	3400180000E0628
AUTIGNAC	3400180000E0631
AUTIGNAC	3400180000E0632
AUTIGNAC	3400180000E0633
AUTIGNAC	3400180000E0634
AUTIGNAC	3400180000E0635
AUTIGNAC	3400180000E0637
AUTIGNAC	3400180000E0649
AUTIGNAC	3400180000E0650
AUTIGNAC	3400180000E0657
AUTIGNAC	3400180000E0661
AUTIGNAC	3400180000E0662
AUTIGNAC	3400180000E0663
AUTIGNAC	3400180000E0673
AUTIGNAC	3400180000E0674
AUTIGNAC	3400180000E0676
AUTIGNAC	3400180000E0677
AUTIGNAC	3400180000E0678
AUTIGNAC	3400180000E0690
AUTIGNAC	3400180000E0691
AUTIGNAC	3400180000E0693
AUTIGNAC	3400180000E0694
AUTIGNAC	3400180000E0705
AUTIGNAC	3400180000E0707
AUTIGNAC	3400180000E0709
AUTIGNAC	3400180000E0710
AUTIGNAC	3400180000E0711
AUTIGNAC	3400180000E0712
AUTIGNAC	3400180000E0722
AUTIGNAC	3400180000E0724
AUTIGNAC	3400180000E0725
AUTIGNAC	3400180000E0726
AUTIGNAC	3400180000E0733
AUTIGNAC	3400180000E0734
AUTIGNAC	3400180000E0735
AUTIGNAC	3400180000E0736
AUTIGNAC	3400180000E0737
AUTIGNAC	3400180000E0738
AUTIGNAC	3400180000E0755
AUTIGNAC	3400180000E0756
AUTIGNAC	3400180000E0763
AUTIGNAC	3400180000E0764
AUTIGNAC	3400180000E0765
AUTIGNAC	3400180000E0776
AUTIGNAC	3400180000E0777
AUTIGNAC	3400180000E0779
AUTIGNAC	3400180000E0780
AUTIGNAC	3400180000E0781
AUTIGNAC	3400180000E0782
AUTIGNAC	3400180000E0784
AUTIGNAC	3400180000E0785
AUTIGNAC	3400180000E0786
AUTIGNAC	3400180000E0787
AUTIGNAC	3400180000E0788
AUTIGNAC	3400180000E0802
AUTIGNAC	3400180000E0803
AUTIGNAC	3400180000E9723
CABREROLLES	3400440000B0034
CABREROLLES	3400440000B0035
CABREROLLES	3400440000B0161
CABREROLLES	3400440000B0178
CABREROLLES	3400440000B0183
CABREROLLES	3400440000B0184
CABREROLLES	3400440000B0185
CABREROLLES	3400440000B0186
CABREROLLES	3400440000B0202
CABREROLLES	3400440000B0203
CABREROLLES	3400440000B0205
CABREROLLES	3400440000B0206
CABREROLLES	3400440000B0207
CABREROLLES	3400440000B0208
CABREROLLES	3400440000B0209
CABREROLLES	3400440000B0210
CABREROLLES	3400440000B0211
CABREROLLES	3400440000B0215
CABREROLLES	3400440000B0216
CABREROLLES	3400440000B0217
CABREROLLES	3400440000B0260
CABREROLLES	3400440000B0261

CABREROLLES	3400440000B0262
CABREROLLES	3400440000B0264
CABREROLLES	3400440000B0296
CABREROLLES	3400440000B0297
CABREROLLES	3400440000B0298
CABREROLLES	3400440000B0301
CABREROLLES	3400440000B0309
CABREROLLES	3400440000B0310
CABREROLLES	3400440000B0315
CABREROLLES	3400440000B0316
CABREROLLES	3400440000B0318
CABREROLLES	3400440000B0321
CABREROLLES	3400440000B0322
CABREROLLES	3400440000B0323
CABREROLLES	3400440000B0324
CABREROLLES	3400440000B0325
CABREROLLES	3400440000B0326
CABREROLLES	3400440000B0327
CABREROLLES	3400440000B0328
CABREROLLES	3400440000B0329
CABREROLLES	3400440000B0331
CABREROLLES	3400440000B0332
CABREROLLES	3400440000B0333
CABREROLLES	3400440000B0334
CABREROLLES	3400440000B0335
CABREROLLES	3400440000B0336
CABREROLLES	3400440000B0337
CABREROLLES	3400440000B0338
CABREROLLES	3400440000B0341
CABREROLLES	3400440000B0342
CABREROLLES	3400440000B0364
CABREROLLES	3400440000B0365
CABREROLLES	3400440000B0366
CABREROLLES	3400440000B0367
CABREROLLES	3400440000B0368
CABREROLLES	3400440000B0369
CABREROLLES	3400440000B0370
CABREROLLES	3400440000B0371
CABREROLLES	3400440000B0372
CABREROLLES	3400440000B0373
CABREROLLES	3400440000B0380
CABREROLLES	3400440000B0382
CABREROLLES	3400440000B0383
CABREROLLES	3400440000B0387
CABREROLLES	3400440000B0388
CABREROLLES	3400440000B0389
CABREROLLES	3400440000B0390
CABREROLLES	3400440000B0391
CABREROLLES	3400440000B0392
CABREROLLES	3400440000B0395
CABREROLLES	3400440000B0396
CABREROLLES	3400440000B0397
CABREROLLES	3400440000B0398
CABREROLLES	3400440000B0399
CABREROLLES	3400440000B0400
CABREROLLES	3400440000C0117
CABREROLLES	3400440000C0120
CABREROLLES	3400440000C0122
CABREROLLES	3400440000C0123
CABREROLLES	3400440000C0154
CABREROLLES	3400440000C0157
CABREROLLES	3400440000C0159
CABREROLLES	3400440000C0163
CABREROLLES	3400440000C0166
CABREROLLES	3400440000C0245
CABREROLLES	3400440000C0255
CABREROLLES	3400440000C0256
CABREROLLES	3400440000C0257
CABREROLLES	3400440000C0258
CABREROLLES	3400440000C0266
CABREROLLES	3400440000C0267
CABREROLLES	3400440000C0268
CABREROLLES	3400440000C0269
CABREROLLES	3400440000C0270
CABREROLLES	3400440000C0272
CABREROLLES	3400440000C0273
CABREROLLES	3400440000C0274
CABREROLLES	3400440000C0275
CABREROLLES	3400440000C0276

CABREROLLES	3400440000C0561
CABREROLLES	3400440000C0562
CABREROLLES	3400440000C0571
CABREROLLES	3400440000C0576
CABREROLLES	3400440000C0577
CABREROLLES	3400440000C0578
CABREROLLES	3400440000C0579
CABREROLLES	3400440000C0580
CABREROLLES	3400440000C0581
CABREROLLES	3400440000C0582
CABREROLLES	3400440000C0584
CABREROLLES	3400440000C0585
CABREROLLES	3400440000C0586
CABREROLLES	3400440000C0589
CABREROLLES	3400440000C0590
CABREROLLES	3400440000C0592
CABREROLLES	3400440000C0593
CABREROLLES	3400440000C0594
CABREROLLES	3400440000C0595
CABREROLLES	3400440000C0599
CABREROLLES	3400440000C0601
CABREROLLES	3400440000C0604
CABREROLLES	3400440000C0605
CABREROLLES	3400440000C0606
CABREROLLES	3400440000C0607
CABREROLLES	3400440000C0612
CABREROLLES	3400440000D0003
CABREROLLES	3400440000D0031
CABREROLLES	3400440000D0049
CABREROLLES	3400440000D0078
CABREROLLES	3400440000D0079
CABREROLLES	3400440000D0082
CABREROLLES	3400440000D0091
CABREROLLES	3400440000D0100
CABREROLLES	3400440000D0101
CABREROLLES	3400440000D0102
CABREROLLES	3400440000D0108
CABREROLLES	3400440000D0109
CABREROLLES	3400440000D0110
CABREROLLES	3400440000D0111
CABREROLLES	3400440000D0112
CABREROLLES	3400440000D0113
CABREROLLES	3400440000D0114
CABREROLLES	3400440000D0126
CABREROLLES	3400440000D0138
CABREROLLES	3400440000D0153
CABREROLLES	3400440000D0154
CABREROLLES	3400440000D0155
CABREROLLES	3400440000D0157
CABREROLLES	3400440000D0160
CABREROLLES	3400440000D0161
CABREROLLES	3400440000D0171
CABREROLLES	3400440000D0172
CABREROLLES	3400440000D0178
CABREROLLES	3400440000D0181
CABREROLLES	3400440000D0182
CABREROLLES	3400440000D0183
CABREROLLES	3400440000D0184
CABREROLLES	3400440000D0186
CABREROLLES	3400440000D0187
CABREROLLES	3400440000D0189
CABREROLLES	3400440000D0192
CABREROLLES	3400440000D0199
CABREROLLES	3400440000D0201
CABREROLLES	3400440000D0202
CABREROLLES	3400440000D0203
CABREROLLES	3400440000D0204
CABREROLLES	3400440000D0205
CABREROLLES	3400440000D0208
CABREROLLES	3400440000D0209
CABREROLLES	3400440000D0210
CABREROLLES	3400440000D0211
CABREROLLES	3400440000D0212
CABREROLLES	3400440000D0213
CABREROLLES	3400440000D0214
CABREROLLES	3400440000D0215
CABREROLLES	3400440000D0216
CABREROLLES	3400440000D0217
CABREROLLES	3400440000D0218

CABREROLLES	3400440000D0349
CABREROLLES	3400440000D0350
CABREROLLES	3400440000D0351
CABREROLLES	3400440000D0352
CABREROLLES	3400440000D0353
CABREROLLES	3400440000D0354
CABREROLLES	3400440000D0355
CABREROLLES	3400440000D0356
CABREROLLES	3400440000D0357
CABREROLLES	3400440000D0359
CABREROLLES	3400440000D0360
CABREROLLES	3400440000D0361
CABREROLLES	3400440000D0362
CABREROLLES	3400440000D0363
CABREROLLES	3400440000D0364
CABREROLLES	3400440000D0365
CABREROLLES	3400440000D0366
CABREROLLES	3400440000D0367
CABREROLLES	3400440000D0368
CABREROLLES	3400440000D0369
CABREROLLES	3400440000D0370
CABREROLLES	3400440000D0371
CABREROLLES	3400440000D0372
CABREROLLES	3400440000D0373
CABREROLLES	3400440000D0374
CABREROLLES	3400440000D0375
CABREROLLES	3400440000D0376
CABREROLLES	3400440000D0377
CABREROLLES	3400440000D0378
CABREROLLES	3400440000D0379
CABREROLLES	3400440000D0380
CABREROLLES	3400440000D0381
CABREROLLES	3400440000D0382
CABREROLLES	3400440000D0383
CABREROLLES	3400440000D0384
CABREROLLES	3400440000D0385
CABREROLLES	3400440000D0387
CABREROLLES	3400440000D0388
CABREROLLES	3400440000D0391
CABREROLLES	3400440000D0392
CABREROLLES	3400440000D0393
CABREROLLES	3400440000D0394
CABREROLLES	3400440000D0395
CABREROLLES	3400440000D0396
CABREROLLES	3400440000D0397
CABREROLLES	3400440000D0398
CABREROLLES	3400440000D0399
CABREROLLES	3400440000D0400
CABREROLLES	3400440000D0401
CABREROLLES	3400440000D0402
CABREROLLES	3400440000D0403
CABREROLLES	3400440000D0404
CABREROLLES	3400440000D0405
CABREROLLES	3400440000D0406
CABREROLLES	3400440000D0407
CABREROLLES	3400440000D0408
CABREROLLES	3400440000D0409
CABREROLLES	3400440000D0410
CABREROLLES	3400440000D0411
CABREROLLES	3400440000D0416
CABREROLLES	3400440000D0417
CABREROLLES	3400440000D0418
CABREROLLES	3400440000D0419
CABREROLLES	3400440000D0420
CABREROLLES	3400440000D0421
CABREROLLES	3400440000D0422
CABREROLLES	3400440000D0423
CABREROLLES	3400440000D0424
CABREROLLES	3400440000D0425
CABREROLLES	3400440000D0426
CABREROLLES	3400440000D0427
CABREROLLES	3400440000D0428
CABREROLLES	3400440000D0429
CABREROLLES	3400440000D0431
CABREROLLES	3400440000D0448
CABREROLLES	3400440000D0449
CABREROLLES	3400440000D0450
CABREROLLES	3400440000D0451
CABREROLLES	3400440000D0452

CABREROLLES	3400440000D1042
CABREROLLES	3400440000D1043
CABREROLLES	3400440000D1045
CABREROLLES	3400440000D1046
CABREROLLES	3400440000D1047
CABREROLLES	3400440000D1048
CABREROLLES	3400440000D1051
CABREROLLES	3400440000D1052
CABREROLLES	3400440000D1053
CABREROLLES	3400440000D1054
CABREROLLES	3400440000D1055
CABREROLLES	3400440000D1056
CABREROLLES	3400440000D1057
CABREROLLES	3400440000D1058
CABREROLLES	3400440000D1063
CABREROLLES	3400440000D1064
CABREROLLES	3400440000D1065
CABREROLLES	3400440000D1066
CABREROLLES	3400440000D1070
CABREROLLES	3400440000D1074
CABREROLLES	3400440000D1076
CABREROLLES	3400440000D1077
CABREROLLES	3400440000D1079
CABREROLLES	3400440000D1080
CABREROLLES	3400440000D1081
CABREROLLES	3400440000D1088
CABREROLLES	3400440000D1089
CABREROLLES	3400440000D1090
CABREROLLES	3400440000D1092
CABREROLLES	3400440000D1093
CABREROLLES	3400440000D1094
CABREROLLES	3400440000D1095
CABREROLLES	3400440000D1096
CABREROLLES	3400440000D1097
CABREROLLES	3400440000D1098
CABREROLLES	3400440000D1100
CABREROLLES	3400440000D1101
CABREROLLES	3400440000D1102
CABREROLLES	3400440000D1105
CABREROLLES	3400440000D1106
CABREROLLES	3400440000D1107
CABREROLLES	3400440000D1108
CABREROLLES	3400440000D1109
CABREROLLES	3400440000D1110
CABREROLLES	3400440000D1111
CABREROLLES	3400440000D1112
CABREROLLES	3400440000D1113
CABREROLLES	3400440000D1115
CABREROLLES	3400440000D1117
CABREROLLES	3400440000D1118
CABREROLLES	3400440000D1119
CABREROLLES	3400440000D1120
CABREROLLES	3400440000D1121
CABREROLLES	3400440000D1122
CABREROLLES	3400440000D1123
CABREROLLES	3400440000D1124
CABREROLLES	3400440000D1128
CABREROLLES	3400440000D1129
CABREROLLES	3400440000D1134
CABREROLLES	3400440000D1135
CABREROLLES	3400440000D1137
CABREROLLES	3400440000D1138
CABREROLLES	3400440000D1139
CABREROLLES	3,40E+10
CABREROLLES	3,40E+11
CABREROLLES	3,40E+12
CABREROLLES	3,40E+13
CABREROLLES	3,40E+14
CABREROLLES	3,40E+15
CABREROLLES	3,40E+21
CABREROLLES	3,40E+22
CABREROLLES	3,40E+23
CABREROLLES	3,40E+24
CABREROLLES	3,40E+26
CABREROLLES	3,40E+31
CABREROLLES	3,40E+32
CABREROLLES	3,40E+33
CABREROLLES	3,40E+34
CABREROLLES	3,40E+35

CABREROLLES	3,40E+39
CABREROLLES	3,40E+40
CABREROLLES	3,40E+41
CABREROLLES	3,40E+42
CABREROLLES	3,40E+43
CABREROLLES	3,40E+44
CABREROLLES	3,40E+45
CABREROLLES	3,40E+46
CABREROLLES	3,40E+47
CABREROLLES	3,40E+48
CABREROLLES	3,40E+49
CABREROLLES	3,40E+50
CABREROLLES	3,40E+51
CABREROLLES	3,40E+52
CABREROLLES	3,40E+53
CABREROLLES	3,40E+54
CABREROLLES	3,40E+55
CABREROLLES	3,40E+56
CABREROLLES	3,40E+57
CABREROLLES	3,40E+58
CABREROLLES	3,40E+59
CABREROLLES	3,40E+64
CABREROLLES	3,40E+67
CABREROLLES	3,40E+72
CABREROLLES	3,40E+73
CABREROLLES	3,40E+75
CABREROLLES	3,40E+76
CABREROLLES	3,40E+78
CABREROLLES	3,40E+80
CABREROLLES	3,40E+81
CABREROLLES	3,40E+82
CABREROLLES	3,40E+83
CABREROLLES	3,40E+84
CABREROLLES	3,40E+85
CABREROLLES	3,40E+86
CABREROLLES	3,40E+87
CABREROLLES	3,40E+89
CABREROLLES	3,40E+90
CABREROLLES	3,40E+91
CABREROLLES	3,40E+92
CABREROLLES	3,40E+95
CABREROLLES	3,40E+97
CABREROLLES	3,40E+98
CABREROLLES	3,40E+99
CABREROLLES	3,40E+100
CABREROLLES	3,40E+101
CABREROLLES	3,40E+102
CABREROLLES	3,40E+103
CABREROLLES	3,40E+104
CABREROLLES	3,40E+105
CABREROLLES	3,40E+106
CABREROLLES	3,40E+107
CABREROLLES	3,40E+108
CABREROLLES	3,40E+109
CABREROLLES	3,40E+110
CABREROLLES	3,40E+111
CABREROLLES	3,40E+112
CABREROLLES	3,40E+113
CABREROLLES	3,40E+114
CABREROLLES	3,40E+116
CABREROLLES	3,40E+118
CABREROLLES	3,40E+119
CABREROLLES	3,40E+120
CABREROLLES	3,40E+121
CABREROLLES	3,40E+129
CABREROLLES	3,40E+130
CABREROLLES	3,40E+131
CABREROLLES	3,40E+132
CABREROLLES	3,40E+133
CABREROLLES	3,40E+134
CABREROLLES	3,40E+135
CABREROLLES	3,40E+136
CABREROLLES	3,40E+137
CABREROLLES	3,40E+138
CABREROLLES	3,40E+139
CABREROLLES	3,40E+141
CABREROLLES	3,40E+142
CABREROLLES	3,40E+143
CABREROLLES	3,40E+144

CABREROLLES	3,40E+145
CABREROLLES	3,40E+146
CABREROLLES	3,40E+148
CABREROLLES	3,40E+149
CABREROLLES	3,40E+150
CABREROLLES	3,40E+151
CABREROLLES	3,40E+152
CABREROLLES	3,40E+153
CABREROLLES	3,40E+154
CABREROLLES	3,40E+157
CABREROLLES	3,40E+158
CABREROLLES	3,40E+159
CABREROLLES	3,40E+161
CABREROLLES	3,40E+173
CABREROLLES	3,40E+177
CABREROLLES	3,40E+179
CABREROLLES	3,40E+180
CABREROLLES	3,40E+181
CABREROLLES	3,40E+182
CABREROLLES	3,40E+183
CABREROLLES	3,40E+184
CABREROLLES	3,40E+191
CABREROLLES	3,40E+192
CABREROLLES	3,40E+193
CABREROLLES	3,40E+194
CABREROLLES	3,40E+201
CABREROLLES	3,40E+202
CABREROLLES	3,40E+203
CABREROLLES	3,40E+204
CABREROLLES	3,40E+205
CABREROLLES	3,40E+218
CABREROLLES	3,40E+219
CABREROLLES	3,40E+220
CABREROLLES	3,40E+221
CABREROLLES	3,40E+222
CABREROLLES	3,40E+223
CABREROLLES	3,40E+224
CABREROLLES	3,40E+225
CABREROLLES	3,40E+226
CABREROLLES	3,40E+227
CABREROLLES	3,40E+228
CABREROLLES	3,40E+229
CABREROLLES	3,40E+230
CABREROLLES	3,40E+231
CABREROLLES	3,40E+232
CABREROLLES	3,40E+233
CABREROLLES	3,40E+234
CABREROLLES	3,40E+235
CABREROLLES	3,40E+236
CABREROLLES	3,40E+237
CABREROLLES	3,40E+238
CABREROLLES	3,40E+239
CABREROLLES	3,40E+242
CABREROLLES	3,40E+243
CABREROLLES	3,40E+244
CABREROLLES	3,40E+245
CABREROLLES	3,40E+246
CABREROLLES	3,40E+247
CABREROLLES	3,40E+248
CABREROLLES	3,40E+249
CABREROLLES	3,40E+250
CABREROLLES	3,40E+251
CABREROLLES	3,40E+252
CABREROLLES	3,40E+253
CABREROLLES	3,40E+254
CABREROLLES	3,40E+255
CABREROLLES	3,40E+256
CABREROLLES	3,40E+257
CABREROLLES	3,40E+258
CABREROLLES	3,40E+259
CABREROLLES	3,40E+260
CABREROLLES	3,40E+261
CABREROLLES	3,40E+262
CABREROLLES	3,40E+263
CABREROLLES	3,40E+264
CABREROLLES	3,40E+265
CABREROLLES	3,40E+266
CABREROLLES	3,40E+267
CABREROLLES	3,40E+268

CABREROLLES	3,40E+269
CABREROLLES	3,40E+274
CABREROLLES	3,40E+275
CABREROLLES	3,40E+278
CABREROLLES	3,40E+279
CABREROLLES	3,40E+280
CABREROLLES	3,40E+281
CABREROLLES	3,40E+282
CABREROLLES	3,40E+283
CABREROLLES	3,40E+284
CABREROLLES	3,40E+285
CABREROLLES	3,40E+286
CABREROLLES	3,40E+287
CABREROLLES	3,40E+288
CABREROLLES	3,40E+289
CABREROLLES	3,40E+290
CABREROLLES	3,40E+291
CABREROLLES	3,40E+292
CABREROLLES	3,40E+296
CABREROLLES	3,40E+297
CABREROLLES	3,40E+298
CABREROLLES	3,40E+299
CABREROLLES	3,40E+300
CABREROLLES	3,40E+301
CABREROLLES	3,40E+302
CABREROLLES	3,40E+303
CABREROLLES	3,40E+304
CABREROLLES	3,40E+305
CABREROLLES	3,40E+306
CABREROLLES	3,40E+307
CABREROLLES	3400440000E0299
CABREROLLES	3400440000E0300
CABREROLLES	3400440000E0301
CABREROLLES	3400440000E0302
CABREROLLES	3400440000E0303
CABREROLLES	3400440000E0304
CABREROLLES	3400440000E0305
CABREROLLES	3400440000E0306
CABREROLLES	3400440000E0307
CABREROLLES	3400440000E0308
CABREROLLES	3400440000E0309
CABREROLLES	3400440000E0310
CABREROLLES	3400440000E0311
CABREROLLES	3400440000E0314
CABREROLLES	3400440000E0317
CABREROLLES	3400440000E0318
CABREROLLES	3400440000E0319
CABREROLLES	3400440000E0320
CABREROLLES	3400440000E0321
CABREROLLES	3400440000E0322
CABREROLLES	3400440000E0323
CABREROLLES	3400440000E0325
CABREROLLES	3400440000E0326
CABREROLLES	3400440000E0327
CABREROLLES	3400440000E0329
CABREROLLES	3400440000E0331
CABREROLLES	3400440000E0332
CABREROLLES	3400440000E0334
CABREROLLES	3400440000E0335
CABREROLLES	3400440000E0336
CABREROLLES	3400440000E0337
CABREROLLES	3400440000E0338
CABREROLLES	3400440000E0339
CABREROLLES	3400440000E0340
CABREROLLES	3400440000E0341
CABREROLLES	3400440000E0342
CABREROLLES	3400440000E0343
CABREROLLES	3400440000E0346
CABREROLLES	3400440000E0350
CABREROLLES	3400440000E0352
CABREROLLES	3400440000E0354
CABREROLLES	3400440000E0357
CABREROLLES	3400440000E0358
CABREROLLES	3400440000E0360
CABREROLLES	3400440000E0361
CABREROLLES	3400440000E0362
CABREROLLES	3400440000E0363
CABREROLLES	3400440000E0364
CABREROLLES	3400440000E0365

CABREROLLES	3400440000G0808
CABREROLLES	3400440000G0809
CABREROLLES	3400440000G0810
CABREROLLES	3400440000G0811
CABREROLLES	3400440000G0816
CABREROLLES	3400440000G0821
CABREROLLES	3400440000G0822
CABREROLLES	3400440000G0824
CABREROLLES	3400440000G0829
CABREROLLES	3400440000G0830
CABREROLLES	3400440000G0843
CABREROLLES	3400440000G0844
CABREROLLES	3400440000G0846
CABREROLLES	3400440000G0847
CABREROLLES	3400440000G0848
CABREROLLES	3400440000G0849
CABREROLLES	3400440000G0850
CABREROLLES	3400440000G0853
CABREROLLES	3400440000G0854
CABREROLLES	3400440000G0856
CABREROLLES	3400440000G0857
CABREROLLES	3400440000G0866
CABREROLLES	3400440000G0868
CABREROLLES	3400440000G0870
CABREROLLES	3400440000G0871
CABREROLLES	3400440000G0874
CABREROLLES	3400440000G0875
CABREROLLES	3400440000G0876
CABREROLLES	3400440000G0877
CABREROLLES	3400440000G0878
CABREROLLES	3400440000G0879
CABREROLLES	3400440000G0880
CABREROLLES	3400440000G0881
CABREROLLES	3400440000G0882
CABREROLLES	3400440000G0883
CABREROLLES	3400440000G0884
CABREROLLES	3400440000G0885
CABREROLLES	3400440000G0886
CABREROLLES	3400440000G0887
CABREROLLES	3400440000G0888
CABREROLLES	3400440000G0889
CABREROLLES	3400440000G0890
CABREROLLES	3400440000G0891
CABREROLLES	3400440000G0892
CABREROLLES	3400440000G0893
CABREROLLES	3400440000G0894
CABREROLLES	3400440000G0895
CABREROLLES	3400440000G0896
CABREROLLES	3400440000G0897
CABREROLLES	3400440000G0898
CABREROLLES	3400440000G0899
CABREROLLES	3400440000G0900
CABREROLLES	3400440000G0901
CABREROLLES	3400440000G0902
CABREROLLES	3400440000G0903
CABREROLLES	3400440000G0904
CABREROLLES	3400440000G0905
CABREROLLES	3400440000G0906
CABREROLLES	3400440000G0907
CABREROLLES	3400440000G0909
CABREROLLES	3400440000G0910
CABREROLLES	3400440000G0911
CABREROLLES	3400440000G0912
CABREROLLES	3400440000G0913
CABREROLLES	3400440000G0914
CABREROLLES	3400440000G0915
CABREROLLES	3400440000G0916
CABREROLLES	3400440000G0917
CABREROLLES	3400440000G0918
CABREROLLES	3400440000G0919
CABREROLLES	3400440000G0920
CABREROLLES	3400440000G0921
CABREROLLES	3400440000G0926
CABREROLLES	3400440000G0928
CABREROLLES	3400440000G0929
CABREROLLES	3400440000G0930
CABREROLLES	3400440000G0932
CABREROLLES	3400440000G0933
CABREROLLES	3400440000G0934

CABREROLLES	3400440000G1085
CABREROLLES	3400440000G1086
CABREROLLES	3400440000G1088
CABREROLLES	3400440000G1091
CABREROLLES	3400440000G1092
CABREROLLES	3400440000G1093
CABREROLLES	3400440000G1097
CABREROLLES	3400440000G1101
CABREROLLES	3400440000G1102
CABREROLLES	3400440000G1103
CABREROLLES	3400440000G1104
CABREROLLES	3400440000G1105
CABREROLLES	3400440000G1106
CABREROLLES	3400440000G1107
CABREROLLES	3400440000G1108
CABREROLLES	3400440000G1109
CABREROLLES	3400440000G1112
CABREROLLES	3400440000G1113
CABREROLLES	3400440000G1114
CABREROLLES	3400440000G1115
CABREROLLES	3400440000G1116
CABREROLLES	3400440000G1119
CABREROLLES	3400440000G1120
CABREROLLES	3400440000G1123
CABREROLLES	3400440000G1124
CABREROLLES	3400440000G1125
CABREROLLES	3400440000G1126
CABREROLLES	3400440000H0091
CABREROLLES	3400440000H0092
CABREROLLES	3400440000H0093
CABREROLLES	3400440000H0094
CABREROLLES	3400440000H0095
CABREROLLES	3400440000H0096
CABREROLLES	3400440000H0097
CABREROLLES	3400440000H0174
CABREROLLES	3400440000H0175
CABREROLLES	3400440000H0177
CABREROLLES	3400440000H0178
CABREROLLES	3400440000H0179
CABREROLLES	3400440000H0201
CABREROLLES	3400440000H0209
CABREROLLES	3400440000H0210
CABREROLLES	3400440000H0213
CABREROLLES	3400440000H0214
CABREROLLES	3400440000H0216
CABREROLLES	3400440000H0217
CABREROLLES	3400440000H0220
CABREROLLES	3400440000H0221
CABREROLLES	3400440000H0227
CABREROLLES	3400440000H0228
CABREROLLES	3400440000H0229
CABREROLLES	3400440000H0230
CABREROLLES	3400440000H0231
CABREROLLES	3400440000H0232
CABREROLLES	3400440000H0239
CABREROLLES	3400440000H0241
CABREROLLES	3400440000H0251
CABREROLLES	3400440000H0252
CABREROLLES	3400440000H0253
CABREROLLES	3400440000H0255
CABREROLLES	3400440000H0256
CABREROLLES	3400440000H0260
CABREROLLES	3400440000H0261
CABREROLLES	3400440000H0262
CABREROLLES	3400440000H0263
CABREROLLES	3400440000H0267
CABREROLLES	3400440000H0270
CABREROLLES	3400440000H0271
CABREROLLES	3400440000H0272
CABREROLLES	3400440000H0274
CABREROLLES	3400440000H0275
CABREROLLES	3400440000H0276
CABREROLLES	3400440000H0277
CABREROLLES	3400440000H0278
CABREROLLES	3400440000H0279
CABREROLLES	3400440000H0280
CABREROLLES	3400440000H0281
CABREROLLES	3400440000H0282
CABREROLLES	3400440000H0283

CABREROLLES	3400440000H0753
CABREROLLES	3400440000H0754
CABREROLLES	3400440000H0755
CABREROLLES	3400440000H0756
CABREROLLES	3400440000H0757
CABREROLLES	3400440000H0758
CABREROLLES	3400440000H0759
CABREROLLES	3400440000H0768
CABREROLLES	3400440000H0774
CABREROLLES	3400440000H0778
CABREROLLES	3400440000H0779
CABREROLLES	3400440000H0849
CABREROLLES	3400440000H0850
CABREROLLES	3400440000H0851
CABREROLLES	3400440000H0859
CABREROLLES	3400440000H0861
CABREROLLES	3400440000H0862
CABREROLLES	3400440000H0863
CABREROLLES	3400440000H0866
CABREROLLES	3400440000H0867
CABREROLLES	3400440000H0868
CABREROLLES	3400440000H0871
CABREROLLES	3400440000H0875
CABREROLLES	3400440000H0877
CABREROLLES	3400440000H0885
CABREROLLES	3400440000H0886
CABREROLLES	3400440000H0887
CABREROLLES	3400440000H0888
CABREROLLES	3400440000H0889
CABREROLLES	3400440000H0890
CABREROLLES	3400440000H0891
CABREROLLES	3400440000H0892
CABREROLLES	3400440000H0893
CABREROLLES	3400440000H0894
CABREROLLES	3400440000H0895
CABREROLLES	3400440000H0896
CABREROLLES	3400440000H0897
CABREROLLES	3400440000H0898
CABREROLLES	3400440000H0901
CABREROLLES	3400440000H0902
CABREROLLES	3400440000H0903
CABREROLLES	3400440000H0904
CABREROLLES	3400440000H0905
CABREROLLES	3400440000H0906
CABREROLLES	3400440000H0907
CABREROLLES	3400440000H0908
CABREROLLES	3400440000H0909
CABREROLLES	3400440000H0910
CABREROLLES	3400440000H0911
CABREROLLES	3400440000H0912
CABREROLLES	3400440000H0913
CABREROLLES	3400440000H0915
CABREROLLES	3400440000H0916
CABREROLLES	3400440000H0917
CABREROLLES	3400440000AB0003
CABREROLLES	3400440000AB0004
CABREROLLES	3400440000AB0005
CABREROLLES	3400440000AB0006
CABREROLLES	3400440000AB0007
CABREROLLES	3400440000AB0008
CABREROLLES	3400440000AB0009
CABREROLLES	3400440000AB0010
CABREROLLES	3400440000AB0011
CABREROLLES	3400440000AB0012
CABREROLLES	3400440000AB0013
CABREROLLES	3400440000AB0014
CABREROLLES	3400440000AB0015
CABREROLLES	3400440000AB0016
CABREROLLES	3400440000AB0019
CABREROLLES	3400440000AB0020
CABREROLLES	3400440000AB0021
CABREROLLES	3400440000AB0022
CABREROLLES	3400440000AB0023
CABREROLLES	3400440000AB0024
CABREROLLES	3400440000AB0025
CABREROLLES	3400440000AB0026
CABREROLLES	3400440000AB0027
CABREROLLES	3400440000AB0028
CABREROLLES	3400440000AB0029

CABREROLLES	340044000AB0030
CABREROLLES	340044000AB0031
CABREROLLES	340044000AB0032
CABREROLLES	340044000AB0033
CABREROLLES	340044000AB0034
CABREROLLES	340044000AB0035
CABREROLLES	340044000AB0036
CABREROLLES	340044000AB0037
CABREROLLES	340044000AB0038
CABREROLLES	340044000AB0039
CABREROLLES	340044000AB0040
CABREROLLES	340044000AB0041
CABREROLLES	340044000AB0042
CABREROLLES	340044000AB0043
CABREROLLES	340044000AB0044
CABREROLLES	340044000AB0045
CABREROLLES	340044000AB0046
CABREROLLES	340044000AB0047
CABREROLLES	340044000AB0048
CABREROLLES	340044000AB0049
CABREROLLES	340044000AB0050
CABREROLLES	340044000AB0051
CABREROLLES	340044000AB0052
CABREROLLES	340044000AB0053
CABREROLLES	340044000AB0054
CABREROLLES	340044000AB0055
CABREROLLES	340044000AB0056
CABREROLLES	340044000AB0057
CABREROLLES	340044000AB0058
CABREROLLES	340044000AB0059
CABREROLLES	340044000AB0060
CABREROLLES	340044000AB0061
CABREROLLES	340044000AB0062
CABREROLLES	340044000AB0063
CABREROLLES	340044000AB0064
CABREROLLES	340044000AB0065
CABREROLLES	340044000AB0066
CABREROLLES	340044000AB0067
CABREROLLES	340044000AB0068
CABREROLLES	340044000AB0069
CABREROLLES	340044000AB0070
CABREROLLES	340044000AB0071
CABREROLLES	340044000AB0072
CABREROLLES	340044000AB0073
CABREROLLES	340044000AB0074
CABREROLLES	340044000AB0075
CABREROLLES	340044000AB0076
CABREROLLES	340044000AB0077
CABREROLLES	340044000AB0078
CABREROLLES	340044000AB0079
CABREROLLES	340044000AB0080
CABREROLLES	340044000AB0081
CABREROLLES	340044000AB0082
CABREROLLES	340044000AB0083
CABREROLLES	340044000AB0085
CABREROLLES	340044000AB0086
CABREROLLES	340044000AB0087
CABREROLLES	340044000AB0089
CABREROLLES	340044000AB0090
CABREROLLES	340044000AB0092
CABREROLLES	340044000AB0093
CABREROLLES	340044000AB0095
CABREROLLES	340044000AB0096
CABREROLLES	340044000AB0097
CABREROLLES	340044000AB0098
CABREROLLES	340044000AB0099
CABREROLLES	340044000AB0100
CABREROLLES	340044000AB0101
CABREROLLES	340044000AB0102
CABREROLLES	340044000AB0103
CABREROLLES	340044000AB0104
CABREROLLES	340044000AB0105
CABREROLLES	340044000AB0107
CABREROLLES	340044000AB0108
CABREROLLES	340044000AB0109
CABREROLLES	340044000AB0111
CABREROLLES	340044000AB0112
CABREROLLES	340044000AB0113
CABREROLLES	340044000AB0114

CABREROLLES	340044000AD0143
CABREROLLES	340044000AD0144
CABREROLLES	340044000AD0145
CABREROLLES	340044000AD0146
CABREROLLES	340044000AD0148
CABREROLLES	340044000AD0149
CABREROLLES	340044000AD0150
CABREROLLES	340044000AD0151
CABREROLLES	340044000AD0152
CABREROLLES	340044000AD0153
CABREROLLES	340044000AD0154
CABREROLLES	340044000AD0155
CABREROLLES	340044000AD0156
CABREROLLES	340044000AD0158
CABREROLLES	340044000AD0160
CABREROLLES	340044000AD0161
CABREROLLES	340044000AD0162
CABREROLLES	340044000AD0163
CABREROLLES	340044000AD0164
CABREROLLES	340044000AD0165
CABREROLLES	340044000AD0166
CABREROLLES	340044000AD0167
CABREROLLES	340044000AD0170
CABREROLLES	340044000AD0171
CABREROLLES	340044000AD0172
CABREROLLES	340044000AD0173
CABREROLLES	340044000AD0174
CABREROLLES	340044000AD0175
CABREROLLES	340044000AD0176
CABREROLLES	340044000AD0179
CABREROLLES	340044000AD0180
CABREROLLES	340044000AD0181
CABREROLLES	340044000AD0182
CABREROLLES	340044000AD0183
CABREROLLES	340044000AD0184
CABREROLLES	340044000AD0185
CABREROLLES	340044000AD0188
CABREROLLES	340044000AD0189
CABREROLLES	340044000AD0192
CABREROLLES	340044000AD0193
CAUSSES-ET-VEYRAN	3400610000A0003
CAUSSES-ET-VEYRAN	3400610000A0004
CAUSSES-ET-VEYRAN	3400610000A0006
CAUSSES-ET-VEYRAN	3400610000A0007
CAUSSES-ET-VEYRAN	3400610000A0009
CAUSSES-ET-VEYRAN	3400610000A0026
CAUSSES-ET-VEYRAN	3400610000A0054
CAUSSES-ET-VEYRAN	3400610000A0056
CAUSSES-ET-VEYRAN	3400610000A0057
CAUSSES-ET-VEYRAN	3400610000A0058
CAUSSES-ET-VEYRAN	3400610000A0062
CAUSSES-ET-VEYRAN	3400610000A0068
CAUSSES-ET-VEYRAN	3400610000A0069
CAUSSES-ET-VEYRAN	3400610000A0071
CAUSSES-ET-VEYRAN	3400610000A0072
CAUSSES-ET-VEYRAN	3400610000A0073
CAUSSES-ET-VEYRAN	3400610000A0074
CAUSSES-ET-VEYRAN	3400610000A0075
CAUSSES-ET-VEYRAN	3400610000A0078
CAUSSES-ET-VEYRAN	3400610000A0079
CAUSSES-ET-VEYRAN	3400610000A0080
CAUSSES-ET-VEYRAN	3400610000A0081
CAUSSES-ET-VEYRAN	3400610000A0082
CAUSSES-ET-VEYRAN	3400610000A0084
CAUSSES-ET-VEYRAN	3400610000A0091
CAUSSES-ET-VEYRAN	3400610000A0101
CAUSSES-ET-VEYRAN	3400610000A0106
CAUSSES-ET-VEYRAN	3400610000A0107
CAUSSES-ET-VEYRAN	3400610000A0108
CAUSSES-ET-VEYRAN	3400610000A0109
CAUSSES-ET-VEYRAN	3400610000A0110
CAUSSES-ET-VEYRAN	3400610000A0213
CAUSSES-ET-VEYRAN	3400610000A0234
CAUSSES-ET-VEYRAN	3400610000A0235
CAUSSES-ET-VEYRAN	3400610000A0236
CAUSSES-ET-VEYRAN	3400610000A0237
CAUSSES-ET-VEYRAN	3400610000A0238
CAUSSES-ET-VEYRAN	3400610000A0239
CAUSSES-ET-VEYRAN	3400610000A0241

CAUSSES-ET-VEYRAN	3400610000D0334
CAUSSES-ET-VEYRAN	3400610000D0335
CAUSSES-ET-VEYRAN	3400610000D0336
CAUSSES-ET-VEYRAN	3400610000D0337
CAUSSES-ET-VEYRAN	3400610000D0348
CAUSSES-ET-VEYRAN	3400610000D0350
CAUSSES-ET-VEYRAN	3400610000D0351
CAUSSES-ET-VEYRAN	3400610000D0377
CAUSSES-ET-VEYRAN	3400610000D0378
CAUSSES-ET-VEYRAN	3400610000D0379
CAUSSES-ET-VEYRAN	3400610000D0380
CAUSSES-ET-VEYRAN	3400610000D0381
CAUSSES-ET-VEYRAN	3400610000D0382
CAUSSES-ET-VEYRAN	3400610000D0383
CAUSSES-ET-VEYRAN	3400610000D0390
CAUSSES-ET-VEYRAN	3400610000D0396
CAUSSES-ET-VEYRAN	3400610000D0397
CAUSSES-ET-VEYRAN	3400610000D0400
CAUSSES-ET-VEYRAN	3400610000D0401
CAUSSES-ET-VEYRAN	3400610000D0408
CAUSSES-ET-VEYRAN	3400610000D0409
CAUSSES-ET-VEYRAN	3400610000D0410
CAUSSES-ET-VEYRAN	3400610000D0411
CAUSSES-ET-VEYRAN	3400610000D0412
CAUSSES-ET-VEYRAN	3400610000D0413
CAUSSES-ET-VEYRAN	3400610000D0414
CAUSSES-ET-VEYRAN	3400610000D0415
CAUSSES-ET-VEYRAN	3400610000D0417
CAUSSES-ET-VEYRAN	3400610000D0418
CAUSSES-ET-VEYRAN	3400610000D0420
CAUSSES-ET-VEYRAN	3400610000D0421
CAUSSES-ET-VEYRAN	3400610000D0422
CAUSSES-ET-VEYRAN	3400610000D0425
CAUSSES-ET-VEYRAN	3400610000D0437
CAUSSES-ET-VEYRAN	3400610000D0439
CAUSSES-ET-VEYRAN	3400610000D0440
CAUSSES-ET-VEYRAN	3400610000D0441
CAUSSES-ET-VEYRAN	3400610000D0442
CAUSSES-ET-VEYRAN	3400610000D0443
CAUSSES-ET-VEYRAN	3400610000D0446
CAUSSES-ET-VEYRAN	3400610000D0447
CAUSSES-ET-VEYRAN	3400610000D0449
CAUSSES-ET-VEYRAN	3400610000D0451
CAUSSES-ET-VEYRAN	3400610000D0458
CAUSSES-ET-VEYRAN	3400610000D0461
CAUSSES-ET-VEYRAN	3400610000D0468
CAUSSES-ET-VEYRAN	3400610000D0469
CAUSSES-ET-VEYRAN	3,40E+10
CAUSSES-ET-VEYRAN	3,40E+18
CAUSSES-ET-VEYRAN	3,40E+23
CAUSSES-ET-VEYRAN	3,40E+28
CAUSSES-ET-VEYRAN	3,40E+30
CAUSSES-ET-VEYRAN	3,40E+32
CAUSSES-ET-VEYRAN	3,40E+33
CAUSSES-ET-VEYRAN	3,40E+34
CAUSSES-ET-VEYRAN	3,40E+35
CAUSSES-ET-VEYRAN	3,40E+36
CAUSSES-ET-VEYRAN	3,40E+37
CAUSSES-ET-VEYRAN	3,40E+39
CAUSSES-ET-VEYRAN	3,40E+55
CAUSSES-ET-VEYRAN	3,40E+57
CAUSSES-ET-VEYRAN	3,40E+58
CAUSSES-ET-VEYRAN	3,40E+82
CAUSSES-ET-VEYRAN	3,40E+84
CAUSSES-ET-VEYRAN	3,40E+85
CAUSSES-ET-VEYRAN	3,40E+87
CAUSSES-ET-VEYRAN	3,40E+95
CAUSSES-ET-VEYRAN	3,40E+96
CAUSSES-ET-VEYRAN	3,40E+107
CAUSSES-ET-VEYRAN	3,40E+108
CAUSSES-ET-VEYRAN	3,40E+109
CAUSSES-ET-VEYRAN	3,40E+110
CAUSSES-ET-VEYRAN	3,40E+111
CAUSSES-ET-VEYRAN	3,40E+112
CAUSSES-ET-VEYRAN	3,40E+113
CAUSSES-ET-VEYRAN	3,40E+114
CAUSSES-ET-VEYRAN	3,40E+115
CAUSSES-ET-VEYRAN	3,40E+121
CAUSSES-ET-VEYRAN	3,40E+122

CAUSSES-ET-VEYRAN	3,40E+227
CAUSSES-ET-VEYRAN	3,40E+228
CAUSSES-ET-VEYRAN	3,40E+230
CAUSSES-ET-VEYRAN	3,40E+231
CAUSSES-ET-VEYRAN	3,40E+232
CAUSSES-ET-VEYRAN	3,40E+233
CAUSSES-ET-VEYRAN	3,40E+234
CAUSSES-ET-VEYRAN	3,40E+235
CAUSSES-ET-VEYRAN	3,40E+236
CAUSSES-ET-VEYRAN	3,40E+237
CAUSSES-ET-VEYRAN	3,40E+238
CAUSSES-ET-VEYRAN	3,40E+239
CAUSSES-ET-VEYRAN	3,40E+242
CAUSSES-ET-VEYRAN	3,40E+243
CAUSSES-ET-VEYRAN	3,40E+244
CAUSSES-ET-VEYRAN	3,40E+245
CAUSSES-ET-VEYRAN	3,40E+246
CAUSSES-ET-VEYRAN	3,40E+247
CAUSSES-ET-VEYRAN	3,40E+248
CAUSSES-ET-VEYRAN	3,40E+249
CAUSSES-ET-VEYRAN	3,40E+250
CAUSSES-ET-VEYRAN	3,40E+251
CAUSSES-ET-VEYRAN	3,40E+253
CAUSSES-ET-VEYRAN	3,40E+255
CAUSSES-ET-VEYRAN	3,40E+256
CAUSSES-ET-VEYRAN	3,40E+257
CAUSSES-ET-VEYRAN	3,40E+258
CAUSSES-ET-VEYRAN	3,40E+259
CAUSSES-ET-VEYRAN	3,40E+260
CAUSSES-ET-VEYRAN	3,40E+263
CAUSSES-ET-VEYRAN	3,40E+264
CAUSSES-ET-VEYRAN	3,40E+266
CAUSSES-ET-VEYRAN	3,40E+267
CAUSSES-ET-VEYRAN	3,40E+268
CAUSSES-ET-VEYRAN	3,40E+270
CAUSSES-ET-VEYRAN	3,40E+271
CAUSSES-ET-VEYRAN	3,40E+272
CAUSSES-ET-VEYRAN	3,40E+273
CAUSSES-ET-VEYRAN	3,40E+274
CAUSSES-ET-VEYRAN	3,40E+275
CAUSSES-ET-VEYRAN	3,40E+277
CAUSSES-ET-VEYRAN	3,40E+278
CAUSSES-ET-VEYRAN	3,40E+288
CAUSSES-ET-VEYRAN	3,40E+289
CAUSSES-ET-VEYRAN	3,40E+290
CAUSSES-ET-VEYRAN	3,40E+293
CAUSSES-ET-VEYRAN	3,40E+296
CAUSSES-ET-VEYRAN	3,40E+297
CAUSSES-ET-VEYRAN	3,40E+298
CAUSSES-ET-VEYRAN	3,40E+299
CAUSSES-ET-VEYRAN	3,40E+300
CAUSSES-ET-VEYRAN	3,40E+301
CAUSSES-ET-VEYRAN	3,40E+302
CAUSSES-ET-VEYRAN	3,40E+303
CAUSSES-ET-VEYRAN	3,40E+304
CAUSSES-ET-VEYRAN	3400610000E0299
CAUSSES-ET-VEYRAN	3400610000E0300
CAUSSES-ET-VEYRAN	3400610000E0301
CAUSSES-ET-VEYRAN	3400610000E0302
CAUSSES-ET-VEYRAN	3400610000E0303
CAUSSES-ET-VEYRAN	3400610000E0304
CAUSSES-ET-VEYRAN	3400610000E0306
CAUSSES-ET-VEYRAN	3400610000E0307
CAUSSES-ET-VEYRAN	3400610000E0308
CAUSSES-ET-VEYRAN	3400610000E0311
CAUSSES-ET-VEYRAN	3400610000E0312
CAUSSES-ET-VEYRAN	3400610000E0313
CAUSSES-ET-VEYRAN	3400610000E0314
CAUSSES-ET-VEYRAN	3400610000E0315
CAUSSES-ET-VEYRAN	3400610000E0316
CAUSSES-ET-VEYRAN	3400610000E0317
CAUSSES-ET-VEYRAN	3400610000E0318
CAUSSES-ET-VEYRAN	3400610000E0319
CAUSSES-ET-VEYRAN	3400610000E0320
CAUSSES-ET-VEYRAN	3400610000E0321
CAUSSES-ET-VEYRAN	3400610000E0322
CAUSSES-ET-VEYRAN	3400610000E0323
CAUSSES-ET-VEYRAN	3400610000E0324
CAUSSES-ET-VEYRAN	3400610000E0325

CAUSSINIOJOLS	3400620000C0988
CAUSSINIOJOLS	3400620000C0990
CAUSSINIOJOLS	3400620000C0991
CAUSSINIOJOLS	3400620000C0992
CAUSSINIOJOLS	3400620000C0993
CAUSSINIOJOLS	3400620000C0994
FAUGERES	3400960000A0016
FAUGERES	3400960000A0017
FAUGERES	3400960000A0028
FAUGERES	3400960000A0029
FAUGERES	3400960000A0062
FAUGERES	3400960000A0079
FAUGERES	3400960000A0080
FAUGERES	3400960000A0081
FAUGERES	3400960000A0087
FAUGERES	3400960000A0088
FAUGERES	3400960000A0098
FAUGERES	3400960000A0099
FAUGERES	3400960000A0100
FAUGERES	3400960000A0101
FAUGERES	3400960000A0102
FAUGERES	3400960000A0103
FAUGERES	3400960000A0104
FAUGERES	3400960000A0109
FAUGERES	3400960000A0110
FAUGERES	3400960000A0111
FAUGERES	3400960000A0112
FAUGERES	3400960000A0113
FAUGERES	3400960000A0114
FAUGERES	3400960000A0116
FAUGERES	3400960000A0117
FAUGERES	3400960000A0119
FAUGERES	3400960000A0120
FAUGERES	3400960000A0121
FAUGERES	3400960000A0123
FAUGERES	3400960000A0132
FAUGERES	3400960000A0145
FAUGERES	3400960000A0152
FAUGERES	3400960000A0153
FAUGERES	3400960000A0156
FAUGERES	3400960000A0158
FAUGERES	3400960000A0161
FAUGERES	3400960000A0162
FAUGERES	3400960000A0163
FAUGERES	3400960000A0164
FAUGERES	3400960000A0165
FAUGERES	3400960000A0166
FAUGERES	3400960000A0167
FAUGERES	3400960000A0168
FAUGERES	3400960000A0169
FAUGERES	3400960000A0170
FAUGERES	3400960000A0171
FAUGERES	3400960000A0172
FAUGERES	3400960000A0173
FAUGERES	3400960000A0174
FAUGERES	3400960000A0175
FAUGERES	3400960000A0176
FAUGERES	3400960000A0177
FAUGERES	3400960000A0178
FAUGERES	3400960000A0179
FAUGERES	3400960000A0180
FAUGERES	3400960000A0181
FAUGERES	3400960000A0182
FAUGERES	3400960000A0183
FAUGERES	3400960000A0184
FAUGERES	3400960000A0185
FAUGERES	3400960000A0186
FAUGERES	3400960000A0187
FAUGERES	3400960000A0188
FAUGERES	3400960000A0189
FAUGERES	3400960000A0191
FAUGERES	3400960000A0193
FAUGERES	3400960000A0194
FAUGERES	3400960000A0195
FAUGERES	3400960000A0196
FAUGERES	3400960000A0200
FAUGERES	3400960000A0201
FAUGERES	3400960000A0203
FAUGERES	3400960000A0204

FAUGERES	3400960000A0205
FAUGERES	3400960000A0206
FAUGERES	3400960000A0207
FAUGERES	3400960000A0208
FAUGERES	3400960000A0209
FAUGERES	3400960000A0211
FAUGERES	3400960000A0212
FAUGERES	3400960000A0214
FAUGERES	3400960000A0215
FAUGERES	3400960000A0217
FAUGERES	3400960000A0218
FAUGERES	3400960000A0247
FAUGERES	3400960000A0248
FAUGERES	3400960000A0250
FAUGERES	3400960000A0251
FAUGERES	3400960000A0252
FAUGERES	3400960000A0259
FAUGERES	3400960000A0266
FAUGERES	3400960000A0267
FAUGERES	3400960000A0269
FAUGERES	3400960000A0270
FAUGERES	3400960000A0271
FAUGERES	3400960000A0277
FAUGERES	3400960000A0282
FAUGERES	3400960000A0283
FAUGERES	3400960000A0284
FAUGERES	3400960000A0285
FAUGERES	3400960000A0286
FAUGERES	3400960000A0287
FAUGERES	3400960000A0293
FAUGERES	3400960000A0296
FAUGERES	3400960000A0297
FAUGERES	3400960000A0312
FAUGERES	3400960000A0314
FAUGERES	3400960000A0315
FAUGERES	3400960000A0316
FAUGERES	3400960000A0320
FAUGERES	3400960000A0321
FAUGERES	3400960000A0322
FAUGERES	3400960000A0323
FAUGERES	3400960000A0324
FAUGERES	3400960000A0327
FAUGERES	3400960000A0328
FAUGERES	3400960000A0331
FAUGERES	3400960000A0332
FAUGERES	3400960000A0333
FAUGERES	3400960000A0335
FAUGERES	3400960000A0336
FAUGERES	3400960000A0337
FAUGERES	3400960000A0339
FAUGERES	3400960000A0340
FAUGERES	3400960000A0341
FAUGERES	3400960000A0343
FAUGERES	3400960000A0344
FAUGERES	3400960000A0345
FAUGERES	3400960000A0346
FAUGERES	3400960000A0347
FAUGERES	3400960000A0348
FAUGERES	3400960000A0349
FAUGERES	3400960000A0350
FAUGERES	3400960000A0351
FAUGERES	3400960000A0352
FAUGERES	3400960000A0353
FAUGERES	3400960000A0354
FAUGERES	3400960000A0355
FAUGERES	3400960000A0356
FAUGERES	3400960000A0357
FAUGERES	3400960000A0361
FAUGERES	3400960000A0363
FAUGERES	3400960000A0364
FAUGERES	3400960000A0365
FAUGERES	3400960000A0368
FAUGERES	3400960000A0369
FAUGERES	3400960000A0370
FAUGERES	3400960000A0371
FAUGERES	3400960000A0372
FAUGERES	3400960000A0373
FAUGERES	3400960000A0374
FAUGERES	3400960000A0375

FAUGERES	3400960000A0379
FAUGERES	3400960000A0380
FAUGERES	3400960000A0381
FAUGERES	3400960000A0382
FAUGERES	3400960000A0383
FAUGERES	3400960000A0385
FAUGERES	3400960000A0388
FAUGERES	3400960000A0389
FAUGERES	3400960000A0400
FAUGERES	3400960000A0401
FAUGERES	3400960000A0402
FAUGERES	3400960000A0403
FAUGERES	3400960000A0404
FAUGERES	3400960000A0405
FAUGERES	3400960000A0406
FAUGERES	3400960000A0407
FAUGERES	3400960000A0408
FAUGERES	3400960000A0409
FAUGERES	3400960000A0410
FAUGERES	3400960000A0411
FAUGERES	3400960000A0412
FAUGERES	3400960000A0413
FAUGERES	3400960000A0414
FAUGERES	3400960000A0415
FAUGERES	3400960000A0416
FAUGERES	3400960000A0417
FAUGERES	3400960000A0418
FAUGERES	3400960000A0419
FAUGERES	3400960000A0423
FAUGERES	3400960000A0424
FAUGERES	3400960000A0425
FAUGERES	3400960000A0431
FAUGERES	3400960000A0432
FAUGERES	3400960000A0433
FAUGERES	3400960000A0434
FAUGERES	3400960000A0437
FAUGERES	3400960000A0438
FAUGERES	3400960000A0441
FAUGERES	3400960000A0442
FAUGERES	3400960000A0443
FAUGERES	3400960000A0444
FAUGERES	3400960000A0445
FAUGERES	3400960000A0446
FAUGERES	3400960000A0453
FAUGERES	3400960000A0454
FAUGERES	3400960000A0455
FAUGERES	3400960000A0456
FAUGERES	3400960000A0457
FAUGERES	3400960000A0458
FAUGERES	3400960000A0465
FAUGERES	3400960000A0467
FAUGERES	3400960000A0470
FAUGERES	3400960000A0473
FAUGERES	3400960000A0474
FAUGERES	3400960000A0475
FAUGERES	3400960000A0476
FAUGERES	3400960000A0477
FAUGERES	3400960000A0478
FAUGERES	3400960000A0479
FAUGERES	3400960000A0480
FAUGERES	3400960000A0481
FAUGERES	3400960000A0482
FAUGERES	3400960000A0483
FAUGERES	3400960000A0484
FAUGERES	3400960000A0485
FAUGERES	3400960000A0486
FAUGERES	3400960000A0487
FAUGERES	3400960000A0488
FAUGERES	3400960000A0489
FAUGERES	3400960000A0490
FAUGERES	3400960000A0491
FAUGERES	3400960000A0492
FAUGERES	3400960000A0493
FAUGERES	3400960000A0495
FAUGERES	3400960000A0496
FAUGERES	3400960000A0497
FAUGERES	3400960000A0505
FAUGERES	3400960000A0506
FAUGERES	3400960000A0507

FAUGERES	3400960000A0510
FAUGERES	3400960000A0514
FAUGERES	3400960000A0515
FAUGERES	3400960000A0516
FAUGERES	3400960000A0517
FAUGERES	3400960000A0518
FAUGERES	3400960000A0519
FAUGERES	3400960000A0520
FAUGERES	3400960000A0521
FAUGERES	3400960000A0522
FAUGERES	3400960000A0524
FAUGERES	3400960000A0525
FAUGERES	3400960000A0528
FAUGERES	3400960000A0531
FAUGERES	3400960000A0532
FAUGERES	3400960000A0533
FAUGERES	3400960000A0534
FAUGERES	3400960000A0535
FAUGERES	3400960000A0536
FAUGERES	3400960000A0537
FAUGERES	3400960000A0538
FAUGERES	3400960000A0539
FAUGERES	3400960000A0541
FAUGERES	3400960000A0542
FAUGERES	3400960000A0544
FAUGERES	3400960000A0545
FAUGERES	3400960000A0547
FAUGERES	3400960000A0558
FAUGERES	3400960000A0574
FAUGERES	3400960000A0575
FAUGERES	3400960000A0583
FAUGERES	3400960000A0584
FAUGERES	3400960000A0586
FAUGERES	3400960000A0588
FAUGERES	3400960000A0590
FAUGERES	3400960000A0630
FAUGERES	3400960000A0631
FAUGERES	3400960000A0632
FAUGERES	3400960000A0638
FAUGERES	3400960000A0647
FAUGERES	3400960000A0648
FAUGERES	3400960000A0649
FAUGERES	3400960000A0705
FAUGERES	3400960000A0708
FAUGERES	3400960000A0713
FAUGERES	3400960000A0716
FAUGERES	3400960000A0717
FAUGERES	3400960000A0718
FAUGERES	3400960000A0799
FAUGERES	3400960000A0800
FAUGERES	3400960000A0832
FAUGERES	3400960000A0834
FAUGERES	3400960000A0835
FAUGERES	3400960000A0836
FAUGERES	3400960000A0875
FAUGERES	3400960000A0877
FAUGERES	3400960000A0878
FAUGERES	3400960000A0879
FAUGERES	3400960000A0880
FAUGERES	3400960000A0881
FAUGERES	3400960000A0888
FAUGERES	3400960000A0889
FAUGERES	3400960000A0890
FAUGERES	3400960000A0899
FAUGERES	3400960000A0900
FAUGERES	3400960000A0901
FAUGERES	3400960000A0902
FAUGERES	3400960000A0903
FAUGERES	3400960000A0906
FAUGERES	3400960000A1133
FAUGERES	3400960000A1135
FAUGERES	3400960000A1136
FAUGERES	3400960000A1140
FAUGERES	3400960000A1141
FAUGERES	3400960000A1146
FAUGERES	3400960000A1156
FAUGERES	3400960000A1157
FAUGERES	3400960000A1158
FAUGERES	3400960000A1159

FAUGERES	3400960000A1160
FAUGERES	3400960000A1161
FAUGERES	3400960000A1162
FAUGERES	3400960000A1166
FAUGERES	3400960000A1167
FAUGERES	3400960000A1168
FAUGERES	3400960000A1169
FAUGERES	3400960000A1256
FAUGERES	3400960000A1291
FAUGERES	3400960000A1293
FAUGERES	3400960000A1294
FAUGERES	3400960000A1301
FAUGERES	3400960000A1310
FAUGERES	3400960000A1311
FAUGERES	3400960000A1312
FAUGERES	3400960000A1313
FAUGERES	3400960000A1315
FAUGERES	3400960000A1318
FAUGERES	3400960000A1322
FAUGERES	3400960000A1325
FAUGERES	3400960000A1329
FAUGERES	3400960000A1337
FAUGERES	3400960000A1344
FAUGERES	3400960000A1346
FAUGERES	3400960000A1349
FAUGERES	3400960000A1358
FAUGERES	3400960000A1359
FAUGERES	3400960000A1360
FAUGERES	3400960000A1362
FAUGERES	3400960000A1363
FAUGERES	3400960000A1372
FAUGERES	3400960000A1373
FAUGERES	3400960000A1376
FAUGERES	3400960000A1379
FAUGERES	3400960000A1380
FAUGERES	3400960000A1381
FAUGERES	3400960000A1382
FAUGERES	3400960000A1383
FAUGERES	3400960000A1384
FAUGERES	3400960000A1385
FAUGERES	3400960000A1386
FAUGERES	3400960000A1387
FAUGERES	3400960000A1388
FAUGERES	3400960000A1389
FAUGERES	3400960000A1390
FAUGERES	3400960000A1391
FAUGERES	3400960000A1392
FAUGERES	3400960000A1393
FAUGERES	3400960000A1394
FAUGERES	3400960000A1395
FAUGERES	3400960000A1396
FAUGERES	3400960000A1406
FAUGERES	3400960000A1407
FAUGERES	3400960000A1417
FAUGERES	3400960000A1419
FAUGERES	3400960000A1421
FAUGERES	3400960000A1425
FAUGERES	3400960000A1427
FAUGERES	3400960000A1429
FAUGERES	3400960000A1431
FAUGERES	3400960000A1432
FAUGERES	3400960000A1435
FAUGERES	3400960000A1436
FAUGERES	3400960000A1437
FAUGERES	3400960000A1439
FAUGERES	3400960000A1440
FAUGERES	3400960000A1442
FAUGERES	3400960000A1448
FAUGERES	3400960000A1449
FAUGERES	3400960000A1451
FAUGERES	3400960000A1452
FAUGERES	3400960000A1453
FAUGERES	3400960000A1456
FAUGERES	3400960000A1458
FAUGERES	3400960000A1459
FAUGERES	3400960000A1461
FAUGERES	3400960000A1462
FAUGERES	3400960000A1471
FAUGERES	3400960000A1472

FAUGERES	3400960000A1473
FAUGERES	3400960000A1474
FAUGERES	3400960000A1475
FAUGERES	3400960000A1476
FAUGERES	3400960000A1477
FAUGERES	3400960000A1478
FAUGERES	3400960000A1479
FAUGERES	3400960000A1480
FAUGERES	3400960000A1481
FAUGERES	3400960000A1483
FAUGERES	3400960000A1486
FAUGERES	3400960000A1487
FAUGERES	3400960000A1488
FAUGERES	3400960000A1489
FAUGERES	3400960000A1490
FAUGERES	3400960000A1493
FAUGERES	3400960000A1494
FAUGERES	3400960000A1495
FAUGERES	3400960000A1497
FAUGERES	3400960000A1499
FAUGERES	3400960000A1500
FAUGERES	3400960000A1501
FAUGERES	3400960000A1502
FAUGERES	3400960000A1503
FAUGERES	3400960000A1504
FAUGERES	3400960000A1505
FAUGERES	3400960000A1506
FAUGERES	3400960000A1507
FAUGERES	3400960000A1508
FAUGERES	3400960000A1509
FAUGERES	3400960000A1510
FAUGERES	3400960000A1511
FAUGERES	3400960000A1513
FAUGERES	3400960000A1514
FAUGERES	3400960000A1516
FAUGERES	3400960000A1521
FAUGERES	3400960000A1524
FAUGERES	3400960000A1525
FAUGERES	3400960000A1526
FAUGERES	3400960000A1527
FAUGERES	3400960000A1528
FAUGERES	3400960000A1535
FAUGERES	3400960000A1536
FAUGERES	3400960000B0005
FAUGERES	3400960000B0006
FAUGERES	3400960000B0008
FAUGERES	3400960000B0070
FAUGERES	3400960000B0072
FAUGERES	3400960000B0073
FAUGERES	3400960000B0077
FAUGERES	3400960000B0078
FAUGERES	3400960000B0080
FAUGERES	3400960000B0084
FAUGERES	3400960000B0085
FAUGERES	3400960000B0089
FAUGERES	3400960000B0090
FAUGERES	3400960000B0092
FAUGERES	3400960000B0093
FAUGERES	3400960000B0094
FAUGERES	3400960000B0095
FAUGERES	3400960000B0096
FAUGERES	3400960000B0097
FAUGERES	3400960000B0098
FAUGERES	3400960000B0099
FAUGERES	3400960000B0100
FAUGERES	3400960000B0101
FAUGERES	3400960000B0102
FAUGERES	3400960000B0103
FAUGERES	3400960000B0104
FAUGERES	3400960000B0105
FAUGERES	3400960000B0106
FAUGERES	3400960000B0107
FAUGERES	3400960000B0110
FAUGERES	3400960000B0111
FAUGERES	3400960000B0112
FAUGERES	3400960000B0114
FAUGERES	3400960000B0115
FAUGERES	3400960000B0116
FAUGERES	3400960000B0117

FAUGERES	3400960000B0118
FAUGERES	3400960000B0147
FAUGERES	3400960000B0148
FAUGERES	3400960000B0149
FAUGERES	3400960000B0150
FAUGERES	3400960000B0151
FAUGERES	3400960000B0152
FAUGERES	3400960000B0169
FAUGERES	3400960000B0170
FAUGERES	3400960000B0171
FAUGERES	3400960000B0172
FAUGERES	3400960000B0173
FAUGERES	3400960000B0174
FAUGERES	3400960000B0175
FAUGERES	3400960000B0179
FAUGERES	3400960000B0180
FAUGERES	3400960000B0182
FAUGERES	3400960000B0184
FAUGERES	3400960000B0185
FAUGERES	3400960000B0186
FAUGERES	3400960000B0188
FAUGERES	3400960000B0189
FAUGERES	3400960000B0190
FAUGERES	3400960000B0192
FAUGERES	3400960000B0204
FAUGERES	3400960000B0205
FAUGERES	3400960000B0206
FAUGERES	3400960000B0207
FAUGERES	3400960000B0208
FAUGERES	3400960000B0210
FAUGERES	3400960000B0211
FAUGERES	3400960000B0212
FAUGERES	3400960000B0213
FAUGERES	3400960000B0214
FAUGERES	3400960000B0215
FAUGERES	3400960000B0217
FAUGERES	3400960000B0218
FAUGERES	3400960000B0219
FAUGERES	3400960000B0220
FAUGERES	3400960000B0221
FAUGERES	3400960000B0222
FAUGERES	3400960000B0223
FAUGERES	3400960000B0224
FAUGERES	3400960000B0225
FAUGERES	3400960000B0226
FAUGERES	3400960000B0227
FAUGERES	3400960000B0228
FAUGERES	3400960000B0229
FAUGERES	3400960000B0230
FAUGERES	3400960000B0231
FAUGERES	3400960000B0235
FAUGERES	3400960000B0236
FAUGERES	3400960000B0237
FAUGERES	3400960000B0242
FAUGERES	3400960000B0243
FAUGERES	3400960000B0244
FAUGERES	3400960000B0246
FAUGERES	3400960000B0251
FAUGERES	3400960000B0252
FAUGERES	3400960000B0253
FAUGERES	3400960000B0254
FAUGERES	3400960000B0255
FAUGERES	3400960000B0256
FAUGERES	3400960000B0257
FAUGERES	3400960000B0258
FAUGERES	3400960000B0259
FAUGERES	3400960000B0260
FAUGERES	3400960000B0261
FAUGERES	3400960000B0262
FAUGERES	3400960000B0263
FAUGERES	3400960000B0264
FAUGERES	3400960000B0265
FAUGERES	3400960000B0267
FAUGERES	3400960000B0270
FAUGERES	3400960000B0306
FAUGERES	3400960000B0346
FAUGERES	3400960000B0348
FAUGERES	3400960000B0349
FAUGERES	3400960000B0350

FAUGERES	3400960000B0351
FAUGERES	3400960000B0352
FAUGERES	3400960000B0353
FAUGERES	3400960000B0365
FAUGERES	3400960000B0366
FAUGERES	3400960000B0370
FAUGERES	3400960000B0371
FAUGERES	3400960000B0372
FAUGERES	3400960000B0373
FAUGERES	3400960000B0374
FAUGERES	3400960000B0375
FAUGERES	3400960000B0376
FAUGERES	3400960000B0378
FAUGERES	3400960000B0379
FAUGERES	3400960000B0380
FAUGERES	3400960000B0381
FAUGERES	3400960000B0382
FAUGERES	3400960000B0383
FAUGERES	3400960000B0384
FAUGERES	3400960000B0385
FAUGERES	3400960000B0406
FAUGERES	3400960000B0408
FAUGERES	3400960000B0455
FAUGERES	3400960000B0456
FAUGERES	3400960000B0457
FAUGERES	3400960000B0459
FAUGERES	3400960000B0460
FAUGERES	3400960000B0461
FAUGERES	3400960000B0462
FAUGERES	3400960000B0463
FAUGERES	3400960000B0464
FAUGERES	3400960000B0465
FAUGERES	3400960000B0470
FAUGERES	3400960000B0472
FAUGERES	3400960000B0479
FAUGERES	3400960000B0480
FAUGERES	3400960000B0486
FAUGERES	3400960000B0487
FAUGERES	3400960000B0490
FAUGERES	3400960000B0491
FAUGERES	3400960000B0492
FAUGERES	3400960000B0493
FAUGERES	3400960000B0494
FAUGERES	3400960000B0495
FAUGERES	3400960000B0499
FAUGERES	3400960000B0502
FAUGERES	3400960000B0503
FAUGERES	3400960000B0505
FAUGERES	3400960000B0518
FAUGERES	3400960000B0519
FAUGERES	3400960000B0525
FAUGERES	3400960000B0526
FAUGERES	3400960000B0527
FAUGERES	3400960000B0528
FAUGERES	3400960000B0529
FAUGERES	3400960000B0530
FAUGERES	3400960000B0531
FAUGERES	3400960000B0650
FAUGERES	3400960000B0698
FAUGERES	3400960000B0699
FAUGERES	3400960000B0718
FAUGERES	3400960000B0722
FAUGERES	3400960000B0723
FAUGERES	3400960000B0724
FAUGERES	3400960000B0729
FAUGERES	3400960000B0730
FAUGERES	3400960000B0732
FAUGERES	3400960000B0734
FAUGERES	3400960000B0748
FAUGERES	3400960000B0750
FAUGERES	3400960000B0779
FAUGERES	3400960000B0780
FAUGERES	3400960000B0781
FAUGERES	3400960000B0782
FAUGERES	3400960000B0783
FAUGERES	3400960000B0785
FAUGERES	3400960000B0786
FAUGERES	3400960000B0788
FAUGERES	3400960000B0789

FAUGERES	3400960000B0790
FAUGERES	3400960000B0806
FAUGERES	3400960000B0807
FAUGERES	3400960000B0893
FAUGERES	3400960000B0937
FAUGERES	3400960000B0938
FAUGERES	3400960000B0939
FAUGERES	3400960000B0941
FAUGERES	3400960000B0942
FAUGERES	3400960000B0943
FAUGERES	3400960000B0944
FAUGERES	3400960000B0945
FAUGERES	3400960000B0946
FAUGERES	3400960000B0948
FAUGERES	3400960000B0949
FAUGERES	3400960000B0951
FAUGERES	3400960000B0952
FAUGERES	3400960000B0959
FAUGERES	3400960000B0961
FAUGERES	3400960000B0962
FAUGERES	3400960000B0963
FAUGERES	3400960000B0964
FAUGERES	3400960000B0965
FAUGERES	3400960000B0966
FAUGERES	3400960000B0967
FAUGERES	3400960000B0968
FAUGERES	3400960000B0969
FAUGERES	3400960000B0970
FAUGERES	3400960000B0971
FAUGERES	3400960000B0972
FAUGERES	3400960000B0975
FAUGERES	3400960000B0981
FAUGERES	3400960000B0982
FAUGERES	3400960000B0987
FAUGERES	3400960000B0988
FAUGERES	3400960000B0989
FAUGERES	3400960000B0990
FAUGERES	3400960000B0993
FAUGERES	3400960000B0994
FAUGERES	3400960000B0995
FAUGERES	3400960000B0996
FAUGERES	3400960000B0997
FAUGERES	3400960000B0998
FAUGERES	3400960000B0999
FAUGERES	3400960000B1000
FAUGERES	3400960000B1001
FAUGERES	3400960000B1002
FAUGERES	3400960000B1003
FAUGERES	3400960000B1006
FAUGERES	3400960000B1007
FAUGERES	3400960000B1008
FAUGERES	3400960000B1009
FAUGERES	3400960000B1010
FAUGERES	3400960000B1011
FAUGERES	3400960000B1017
FAUGERES	3400960000B1019
FAUGERES	3400960000B1022
FAUGERES	3400960000B1023
FAUGERES	3400960000B1024
FAUGERES	3400960000B1025
FAUGERES	3400960000B1026
FAUGERES	3400960000B1031
FAUGERES	3400960000B1041
FAUGERES	3400960000B1042
FAUGERES	3400960000B1043
FAUGERES	3400960000B1044
FAUGERES	3400960000B1046
FAUGERES	3400960000B1047
FAUGERES	3400960000B1054
FAUGERES	3400960000B1055
FAUGERES	3400960000B1056
FAUGERES	3400960000B1057
FAUGERES	3400960000B1058
FAUGERES	3400960000B1059
FAUGERES	3400960000B1068
FAUGERES	3400960000B1082
FAUGERES	3400960000B1083
FAUGERES	3400960000B1084
FAUGERES	3400960000B1116

FAUGERES	3400960000B1117
FAUGERES	3400960000B1118
FAUGERES	3400960000B1119
FAUGERES	3400960000B1125
FAUGERES	3400960000B1126
FAUGERES	3400960000B1127
FAUGERES	3400960000B1129
FAUGERES	3400960000B1130
FAUGERES	3400960000B1131
FAUGERES	3400960000B1152
FAUGERES	3400960000B1162
FAUGERES	3400960000B1163
FAUGERES	3400960000B1167
FAUGERES	3400960000B1172
FAUGERES	3400960000B1173
FAUGERES	3400960000B1174
FAUGERES	3400960000B1175
FAUGERES	3400960000B1177
FAUGERES	3400960000B1178
FAUGERES	3400960000B1179
FAUGERES	3400960000B1181
FAUGERES	3400960000B1182
FAUGERES	3400960000B1184
FAUGERES	3400960000B1185
FAUGERES	3400960000B1188
FAUGERES	3400960000B1189
FAUGERES	3400960000B1190
FAUGERES	3400960000B1191
FAUGERES	3400960000B1192
FAUGERES	3400960000B1193
FAUGERES	3400960000B1195
FAUGERES	3400960000B1196
FAUGERES	3400960000B1197
FAUGERES	3400960000B1199
FAUGERES	3400960000B1201
FAUGERES	3400960000B1202
FAUGERES	3400960000B1203
FAUGERES	3400960000B1204
FAUGERES	3400960000B1205
FAUGERES	3400960000B1206
FAUGERES	3400960000B1208
FAUGERES	3400960000B1210
FAUGERES	3400960000B1211
FAUGERES	3400960000B1213
FAUGERES	3400960000B1217
FAUGERES	3400960000B1218
FAUGERES	3400960000B1225
FAUGERES	3400960000B1226
FAUGERES	3400960000B1227
FAUGERES	3400960000B1228
FAUGERES	3400960000B1230
FAUGERES	3400960000B1231
FAUGERES	3400960000B1232
FAUGERES	3400960000B1233
FAUGERES	3400960000B1241
FAUGERES	3400960000B1243
FAUGERES	3400960000B1244
FAUGERES	3400960000B1246
FAUGERES	3400960000B1250
FAUGERES	3400960000B1256
FAUGERES	3400960000B1257
FAUGERES	3400960000B1258
FAUGERES	3400960000B1259
FAUGERES	3400960000B1260
FAUGERES	3400960000B1262
FAUGERES	3400960000B1263
FAUGERES	3400960000B1264
FAUGERES	3400960000B1265
FAUGERES	3400960000B1267
FAUGERES	3400960000B1268
FAUGERES	3400960000B1270
FAUGERES	3400960000B1271
FAUGERES	3400960000B1274
FAUGERES	3400960000B1277
FAUGERES	3400960000B1278
FAUGERES	3400960000B1279
FAUGERES	3400960000B1281
FAUGERES	3400960000B1282
FAUGERES	3400960000B1283

FAUGERES	3400960000B1284
FAUGERES	3400960000B1289
FAUGERES	3400960000B1290
FAUGERES	3400960000B1291
FAUGERES	3400960000B1292
FAUGERES	3400960000B1298
FAUGERES	3400960000B1299
FAUGERES	3400960000B1303
FAUGERES	3400960000B1305
FAUGERES	3400960000B1309
FAUGERES	3400960000B1311
FAUGERES	3400960000B1312
FAUGERES	3400960000B1315
FAUGERES	3400960000B1316
FAUGERES	3400960000B1319
FAUGERES	3400960000B1321
FAUGERES	3400960000B1322
FAUGERES	3400960000B1323
FAUGERES	3400960000B1325
FAUGERES	3400960000B1326
FAUGERES	3400960000B1339
FAUGERES	3400960000B1340
FAUGERES	3400960000B1341
FAUGERES	3400960000B1342
FAUGERES	3400960000B1343
FAUGERES	3400960000B1344
FAUGERES	3400960000C0001
FAUGERES	3400960000C0007
FAUGERES	3400960000C0008
FAUGERES	3400960000C0009
FAUGERES	3400960000C0010
FAUGERES	3400960000C0011
FAUGERES	3400960000C0016
FAUGERES	3400960000C0021
FAUGERES	3400960000C0022
FAUGERES	3400960000C0024
FAUGERES	3400960000C0025
FAUGERES	3400960000C0027
FAUGERES	3400960000C0028
FAUGERES	3400960000C0029
FAUGERES	3400960000C0030
FAUGERES	3400960000C0031
FAUGERES	3400960000C0032
FAUGERES	3400960000C0033
FAUGERES	3400960000C0034
FAUGERES	3400960000C0035
FAUGERES	3400960000C0036
FAUGERES	3400960000C0037
FAUGERES	3400960000C0038
FAUGERES	3400960000C0040
FAUGERES	3400960000C0042
FAUGERES	3400960000C0043
FAUGERES	3400960000C0044
FAUGERES	3400960000C0046
FAUGERES	3400960000C0047
FAUGERES	3400960000C0048
FAUGERES	3400960000C0049
FAUGERES	3400960000C0050
FAUGERES	3400960000C0058
FAUGERES	3400960000C0064
FAUGERES	3400960000C0065
FAUGERES	3400960000C0068
FAUGERES	3400960000C0069
FAUGERES	3400960000C0071
FAUGERES	3400960000C0072
FAUGERES	3400960000C0073
FAUGERES	3400960000C0074
FAUGERES	3400960000C0077
FAUGERES	3400960000C0078
FAUGERES	3400960000C0080
FAUGERES	3400960000C0083
FAUGERES	3400960000C0084
FAUGERES	3400960000C0085
FAUGERES	3400960000C0086
FAUGERES	3400960000C0087
FAUGERES	3400960000C0088
FAUGERES	3400960000C0089
FAUGERES	3400960000C0091
FAUGERES	3400960000C0095

FAUGERES	3400960000C0096
FAUGERES	3400960000C0097
FAUGERES	3400960000C0098
FAUGERES	3400960000C0099
FAUGERES	3400960000C0100
FAUGERES	3400960000C0101
FAUGERES	3400960000C0102
FAUGERES	3400960000C0103
FAUGERES	3400960000C0104
FAUGERES	3400960000C0105
FAUGERES	3400960000C0106
FAUGERES	3400960000C0107
FAUGERES	3400960000C0114
FAUGERES	3400960000C0117
FAUGERES	3400960000C0118
FAUGERES	3400960000C0119
FAUGERES	3400960000C0120
FAUGERES	3400960000C0121
FAUGERES	3400960000C0122
FAUGERES	3400960000C0123
FAUGERES	3400960000C0124
FAUGERES	3400960000C0125
FAUGERES	3400960000C0126
FAUGERES	3400960000C0127
FAUGERES	3400960000C0128
FAUGERES	3400960000C0129
FAUGERES	3400960000C0130
FAUGERES	3400960000C0131
FAUGERES	3400960000C0132
FAUGERES	3400960000C0133
FAUGERES	3400960000C0134
FAUGERES	3400960000C0135
FAUGERES	3400960000C0137
FAUGERES	3400960000C0138
FAUGERES	3400960000C0145
FAUGERES	3400960000C0148
FAUGERES	3400960000C0149
FAUGERES	3400960000C0150
FAUGERES	3400960000C0151
FAUGERES	3400960000C0152
FAUGERES	3400960000C0155
FAUGERES	3400960000C0156
FAUGERES	3400960000C0157
FAUGERES	3400960000C0158
FAUGERES	3400960000C0159
FAUGERES	3400960000C0160
FAUGERES	3400960000C0162
FAUGERES	3400960000C0163
FAUGERES	3400960000C0164
FAUGERES	3400960000C0165
FAUGERES	3400960000C0166
FAUGERES	3400960000C0179
FAUGERES	3400960000C0182
FAUGERES	3400960000C0183
FAUGERES	3400960000C0188
FAUGERES	3400960000C0191
FAUGERES	3400960000C0192
FAUGERES	3400960000C0193
FAUGERES	3400960000C0194
FAUGERES	3400960000C0195
FAUGERES	3400960000C0196
FAUGERES	3400960000C0197
FAUGERES	3400960000C0198
FAUGERES	3400960000C0199
FAUGERES	3400960000C0200
FAUGERES	3400960000C0201
FAUGERES	3400960000C0203
FAUGERES	3400960000C0204
FAUGERES	3400960000C0205
FAUGERES	3400960000C0206
FAUGERES	3400960000C0207
FAUGERES	3400960000C0208
FAUGERES	3400960000C0209
FAUGERES	3400960000C0210
FAUGERES	3400960000C0213
FAUGERES	3400960000C0214
FAUGERES	3400960000C0218
FAUGERES	3400960000C0227
FAUGERES	3400960000C0228

FAUGERES	3400960000C0229
FAUGERES	3400960000C0230
FAUGERES	3400960000C0231
FAUGERES	3400960000C0232
FAUGERES	3400960000C0233
FAUGERES	3400960000C0235
FAUGERES	3400960000C0236
FAUGERES	3400960000C0237
FAUGERES	3400960000C0238
FAUGERES	3400960000C0239
FAUGERES	3400960000C0240
FAUGERES	3400960000C0246
FAUGERES	3400960000C0248
FAUGERES	3400960000C0251
FAUGERES	3400960000C0262
FAUGERES	3400960000C0265
FAUGERES	3400960000C0266
FAUGERES	3400960000C0267
FAUGERES	3400960000C0268
FAUGERES	3400960000C0269
FAUGERES	3400960000C0270
FAUGERES	3400960000C0279
FAUGERES	3400960000C0280
FAUGERES	3400960000C0281
FAUGERES	3400960000C0282
FAUGERES	3400960000C0289
FAUGERES	3400960000C0291
FAUGERES	3400960000C0292
FAUGERES	3400960000C0293
FAUGERES	3400960000C0294
FAUGERES	3400960000C0295
FAUGERES	3400960000C0305
FAUGERES	3400960000C0306
FAUGERES	3400960000C0307
FAUGERES	3400960000C0308
FAUGERES	3400960000C0309
FAUGERES	3400960000C0310
FAUGERES	3400960000C0311
FAUGERES	3400960000C0312
FAUGERES	3400960000C0313
FAUGERES	3400960000C0314
FAUGERES	3400960000C0315
FAUGERES	3400960000C0316
FAUGERES	3400960000C0317
FAUGERES	3400960000C0318
FAUGERES	3400960000C0319
FAUGERES	3400960000C0320
FAUGERES	3400960000C0321
FAUGERES	3400960000C0323
FAUGERES	3400960000C0325
FAUGERES	3400960000C0326
FAUGERES	3400960000C0327
FAUGERES	3400960000C0328
FAUGERES	3400960000C0329
FAUGERES	3400960000C0330
FAUGERES	3400960000C0331
FAUGERES	3400960000C0333
FAUGERES	3400960000C0335
FAUGERES	3400960000C0336
FAUGERES	3400960000C0337
FAUGERES	3400960000C0338
FAUGERES	3400960000C0339
FAUGERES	3400960000C0340
FAUGERES	3400960000C0341
FAUGERES	3400960000C0342
FAUGERES	3400960000C0347
FAUGERES	3400960000C0350
FAUGERES	3400960000C0355
FAUGERES	3400960000C0357
FAUGERES	3400960000C0359
FAUGERES	3400960000C0360
FAUGERES	3400960000C0362
FAUGERES	3400960000C0363
FAUGERES	3400960000C0365
FAUGERES	3400960000C0371
FAUGERES	3400960000C0372
FAUGERES	3400960000C0373
FAUGERES	3400960000C0374
FAUGERES	3400960000C0375

FAUGERES	3400960000C0383
FAUGERES	3400960000C0429
FAUGERES	3400960000C0430
FAUGERES	3400960000C0434
FAUGERES	3400960000C0435
FAUGERES	3400960000C0436
FAUGERES	3400960000C0439
FAUGERES	3400960000C0440
FAUGERES	3400960000C0443
FAUGERES	3400960000C0444
FAUGERES	3400960000C0448
FAUGERES	3400960000C0452
FAUGERES	3400960000C0453
FAUGERES	3400960000C0454
FAUGERES	3400960000C0455
FAUGERES	3400960000C0456
FAUGERES	3400960000C0457
FAUGERES	3400960000C0458
FAUGERES	3400960000C0459
FAUGERES	3400960000C0460
FAUGERES	3400960000C0461
FAUGERES	3400960000C0462
FAUGERES	3400960000C0463
FAUGERES	3400960000C0464
FAUGERES	3400960000C0465
FAUGERES	3400960000C0466
FAUGERES	3400960000C0467
FAUGERES	3400960000C0468
FAUGERES	3400960000C0471
FAUGERES	3400960000C0472
FAUGERES	3400960000C0474
FAUGERES	3400960000C0475
FAUGERES	3400960000C0476
FAUGERES	3400960000C0477
FAUGERES	3400960000C0482
FAUGERES	3400960000C0483
FAUGERES	3400960000C0484
FAUGERES	3400960000C0485
FAUGERES	3400960000C0486
FAUGERES	3400960000C0487
FAUGERES	3400960000C0488
FAUGERES	3400960000C0490
FAUGERES	3400960000C0493
FAUGERES	3400960000C0494
FAUGERES	3400960000C0495
FAUGERES	3400960000C0496
FAUGERES	3400960000C0499
FAUGERES	3400960000C0500
FAUGERES	3400960000C0506
FAUGERES	3400960000C0509
FAUGERES	3400960000C0510
FAUGERES	3400960000C0512
FAUGERES	3400960000C0513
FAUGERES	3400960000C0515
FAUGERES	3400960000C0516
FAUGERES	3400960000C0517
FAUGERES	3400960000C0518
FAUGERES	3400960000C0519
FAUGERES	3400960000C0520
FAUGERES	3400960000C0521
FAUGERES	3400960000C0522
FAUGERES	3400960000C0523
FAUGERES	3400960000C0524
FAUGERES	3400960000C0525
FAUGERES	3400960000C0526
FAUGERES	3400960000C0527
FAUGERES	3400960000C0528
FAUGERES	3400960000C0536
FAUGERES	3400960000C0539
FAUGERES	3400960000C0548
FAUGERES	3400960000C0550
FAUGERES	3400960000C0551
FAUGERES	3400960000C0552
FAUGERES	3400960000C0553
FAUGERES	3400960000C0554
FAUGERES	3400960000C0557
FAUGERES	3400960000C0569
FAUGERES	3400960000C0575
FAUGERES	3400960000C0576

FAUGERES	3400960000C0577
FAUGERES	3400960000C0583
FAUGERES	3400960000C0584
FAUGERES	3400960000C0590
FAUGERES	3400960000C0591
FAUGERES	3400960000C0592
FAUGERES	3400960000C0595
FAUGERES	3400960000C0596
FAUGERES	3400960000C0597
FAUGERES	3400960000C0598
FAUGERES	3400960000C0599
FAUGERES	3400960000C0600
FAUGERES	3400960000C0601
FAUGERES	3400960000C0602
FAUGERES	3400960000C0603
FAUGERES	3400960000C0604
FAUGERES	3400960000C0605
FAUGERES	3400960000C0607
FAUGERES	3400960000C0609
FAUGERES	3400960000C0611
FAUGERES	3400960000C0612
FAUGERES	3400960000C0613
FAUGERES	3400960000C0617
FAUGERES	3400960000C0618
FAUGERES	3400960000C0623
FAUGERES	3400960000C0624
FAUGERES	3400960000C0625
FAUGERES	3400960000C0627
FAUGERES	3400960000C0634
FAUGERES	3400960000C0642
FAUGERES	3400960000C0643
FAUGERES	3400960000C0644
FAUGERES	3400960000C0645
FAUGERES	3400960000C0646
FAUGERES	3400960000C0647
FAUGERES	3400960000C0648
FAUGERES	3400960000C0649
FAUGERES	3400960000C0650
FAUGERES	3400960000C0651
FAUGERES	3400960000C0652
FAUGERES	3400960000C0704
FAUGERES	3400960000C0705
FAUGERES	3400960000C0706
FAUGERES	3400960000C0707
FAUGERES	3400960000C0708
FAUGERES	3400960000C0709
FAUGERES	3400960000C0717
FAUGERES	3400960000C0718
FAUGERES	3400960000C0719
FAUGERES	3400960000C0735
FAUGERES	3400960000C0736
FAUGERES	3400960000C0737
FAUGERES	3400960000C0740
FAUGERES	3400960000C0744
FAUGERES	3400960000C0745
FAUGERES	3400960000C0746
FAUGERES	3400960000C0747
FAUGERES	3400960000C0748
FAUGERES	3400960000C0749
FAUGERES	3400960000C0750
FAUGERES	3400960000C0753
FAUGERES	3400960000C0754
FAUGERES	3400960000C0755
FAUGERES	3400960000C0756
FAUGERES	3400960000C0757
FAUGERES	3400960000C0758
FAUGERES	3400960000C0759
FAUGERES	3400960000C0761
FAUGERES	3400960000C0762
FAUGERES	3400960000C0763
FAUGERES	3400960000C0764
FAUGERES	3400960000C0765
FAUGERES	3400960000C0768
FAUGERES	3400960000C0773
FAUGERES	3400960000C0777
FAUGERES	3400960000C0778
FAUGERES	3400960000C0779
FAUGERES	3400960000C0780
FAUGERES	3400960000C0783

FAUGERES	3400960000C0784
FAUGERES	3400960000C0785
FAUGERES	3400960000C0786
FAUGERES	3400960000C0787
FAUGERES	3400960000C0789
FAUGERES	3400960000C0790
FAUGERES	3400960000C0791
FAUGERES	3400960000C0792
FAUGERES	3400960000C0794
FAUGERES	3400960000C0806
FAUGERES	3400960000C0807
FAUGERES	3400960000C0808
FAUGERES	3400960000C0809
FAUGERES	3400960000C0810
FAUGERES	3400960000C0811
FAUGERES	3400960000C0812
FAUGERES	3400960000C0816
FAUGERES	3400960000C0817
FAUGERES	3400960000C0818
FAUGERES	3400960000C0819
FAUGERES	3400960000C0820
FAUGERES	3400960000C0821
FAUGERES	3400960000C0822
FAUGERES	3400960000C0823
FAUGERES	3400960000C0824
FAUGERES	3400960000C0825
FAUGERES	3400960000C0827
FAUGERES	3400960000C0828
FAUGERES	3400960000C0830
FAUGERES	3400960000C0832
FAUGERES	3400960000C0834
FAUGERES	3400960000C0836
FAUGERES	3400960000C0840
FAUGERES	3400960000C0842
FAUGERES	3400960000C0846
FAUGERES	3400960000C0848
FAUGERES	3400960000C0850
FAUGERES	3400960000C0852
FAUGERES	3400960000C0854
FAUGERES	3400960000C0855
FAUGERES	3400960000C0856
FAUGERES	3400960000C0858
FAUGERES	3400960000C0862
FAUGERES	3400960000C0864
FAUGERES	3400960000C0866
FAUGERES	3400960000C0868
FAUGERES	3400960000C0870
FAUGERES	3400960000C0871
FAUGERES	3400960000C0872
FAUGERES	3400960000C0873
FAUGERES	3400960000C0875
FAUGERES	3400960000C0876
FAUGERES	3400960000C0877
FAUGERES	3400960000C0878
FAUGERES	3400960000C0882
FAUGERES	3400960000C0884
FAUGERES	3400960000C0886
FAUGERES	3400960000C0888
FAUGERES	3400960000C0890
FAUGERES	3400960000C0892
FAUGERES	3400960000C0894
FAUGERES	3400960000C0896
FAUGERES	3400960000C0900
FAUGERES	3400960000C0902
FAUGERES	3400960000C0904
FAUGERES	3400960000C0906
FAUGERES	3400960000C0908
FAUGERES	3400960000C0910
FAUGERES	3400960000C0912
FAUGERES	3400960000C0918
FAUGERES	3400960000C0919
FAUGERES	3400960000C0923
FAUGERES	3400960000C0929
FAUGERES	3400960000C0932
FAUGERES	3400960000C0935
FAUGERES	3400960000C0936
FAUGERES	3400960000C0937
FAUGERES	3400960000C0938
FAUGERES	3400960000C0939

FAUGERES	3400960000C0940
FAUGERES	3400960000C0941
FAUGERES	3400960000C0942
FAUGERES	3400960000C0943
FAUGERES	3400960000D0001
FAUGERES	3400960000D0003
FAUGERES	3400960000D0004
FAUGERES	3400960000D0007
FAUGERES	3400960000D0008
FAUGERES	3400960000D0009
FAUGERES	3400960000D0012
FAUGERES	3400960000D0013
FAUGERES	3400960000D0014
FAUGERES	3400960000D0015
FAUGERES	3400960000D0016
FAUGERES	3400960000D0017
FAUGERES	3400960000D0018
FAUGERES	3400960000D0019
FAUGERES	3400960000D0020
FAUGERES	3400960000D0021
FAUGERES	3400960000D0022
FAUGERES	3400960000D0023
FAUGERES	3400960000D0024
FAUGERES	3400960000D0025
FAUGERES	3400960000D0026
FAUGERES	3400960000D0028
FAUGERES	3400960000D0033
FAUGERES	3400960000D0034
FAUGERES	3400960000D0036
FAUGERES	3400960000D0037
FAUGERES	3400960000D0038
FAUGERES	3400960000D0039
FAUGERES	3400960000D0040
FAUGERES	3400960000D0042
FAUGERES	3400960000D0044
FAUGERES	3400960000D0045
FAUGERES	3400960000D0046
FAUGERES	3400960000D0047
FAUGERES	3400960000D0048
FAUGERES	3400960000D0049
FAUGERES	3400960000D0050
FAUGERES	3400960000D0051
FAUGERES	3400960000D0054
FAUGERES	3400960000D0055
FAUGERES	3400960000D0056
FAUGERES	3400960000D0058
FAUGERES	3400960000D0061
FAUGERES	3400960000D0063
FAUGERES	3400960000D0064
FAUGERES	3400960000D0066
FAUGERES	3400960000D0067
FAUGERES	3400960000D0068
FAUGERES	3400960000D0069
FAUGERES	3400960000D0070
FAUGERES	3400960000D0071
FAUGERES	3400960000D0072
FAUGERES	3400960000D0073
FAUGERES	3400960000D0074
FAUGERES	3400960000D0075
FAUGERES	3400960000D0076
FAUGERES	3400960000D0077
FAUGERES	3400960000D0078
FAUGERES	3400960000D0079
FAUGERES	3400960000D0080
FAUGERES	3400960000D0081
FAUGERES	3400960000D0082
FAUGERES	3400960000D0084
FAUGERES	3400960000D0085
FAUGERES	3400960000D0086
FAUGERES	3400960000D0088
FAUGERES	3400960000D0090
FAUGERES	3400960000D0091
FAUGERES	3400960000D0092
FAUGERES	3400960000D0093
FAUGERES	3400960000D0094
FAUGERES	3400960000D0095
FAUGERES	3400960000D0096
FAUGERES	3400960000D0099
FAUGERES	3400960000D0100

FAUGERES	3400960000D0101
FAUGERES	3400960000D0102
FAUGERES	3400960000D0103
FAUGERES	3400960000D0104
FAUGERES	3400960000D0105
FAUGERES	3400960000D0106
FAUGERES	3400960000D0107
FAUGERES	3400960000D0108
FAUGERES	3400960000D0109
FAUGERES	3400960000D0110
FAUGERES	3400960000D0111
FAUGERES	3400960000D0115
FAUGERES	3400960000D0116
FAUGERES	3400960000D0117
FAUGERES	3400960000D0118
FAUGERES	3400960000D0119
FAUGERES	3400960000D0120
FAUGERES	3400960000D0121
FAUGERES	3400960000D0122
FAUGERES	3400960000D0123
FAUGERES	3400960000D0124
FAUGERES	3400960000D0125
FAUGERES	3400960000D0126
FAUGERES	3400960000D0127
FAUGERES	3400960000D0128
FAUGERES	3400960000D0129
FAUGERES	3400960000D0130
FAUGERES	3400960000D0131
FAUGERES	3400960000D0132
FAUGERES	3400960000D0133
FAUGERES	3400960000D0143
FAUGERES	3400960000D0145
FAUGERES	3400960000D0146
FAUGERES	3400960000D0147
FAUGERES	3400960000D0151
FAUGERES	3400960000D0152
FAUGERES	3400960000D0167
FAUGERES	3400960000D0168
FAUGERES	3400960000D0169
FAUGERES	3400960000D0170
FAUGERES	3400960000D0171
FAUGERES	3400960000D0172
FAUGERES	3400960000D0173
FAUGERES	3400960000D0175
FAUGERES	3400960000D0176
FAUGERES	3400960000D0177
FAUGERES	3400960000D0179
FAUGERES	3400960000D0180
FAUGERES	3400960000D0181
FAUGERES	3400960000D0183
FAUGERES	3400960000D0184
FAUGERES	3400960000D0185
FAUGERES	3400960000D0186
FAUGERES	3400960000D0187
FAUGERES	3400960000D0188
FAUGERES	3400960000D0189
FAUGERES	3400960000D0190
FAUGERES	3400960000D0191
FAUGERES	3400960000D0192
FAUGERES	3400960000D0193
FAUGERES	3400960000D0194
FAUGERES	3400960000D0195
FAUGERES	3400960000D0196
FAUGERES	3400960000D0197
FAUGERES	3400960000D0198
FAUGERES	3400960000D0203
FAUGERES	3400960000D0207
FAUGERES	3400960000D0208
FAUGERES	3400960000D0210
FAUGERES	3400960000D0211
FAUGERES	3400960000D0212
FAUGERES	3400960000D0214
FAUGERES	3400960000D0215
FAUGERES	3400960000D0222
FAUGERES	3400960000D0223
FAUGERES	3400960000D0224
FAUGERES	3400960000D0225
FAUGERES	3400960000D0226
FAUGERES	3400960000D0227

FAUGERES	3400960000D0228
FAUGERES	3400960000D0229
FAUGERES	3400960000D0230
FAUGERES	3400960000D0231
FAUGERES	3400960000D0232
FAUGERES	3400960000D0236
FAUGERES	3400960000D0237
FAUGERES	3400960000D0242
FAUGERES	3400960000D0243
FAUGERES	3400960000D0244
FAUGERES	3400960000D0245
FAUGERES	3400960000D0250
FAUGERES	3400960000D0260
FAUGERES	3400960000D0261
FAUGERES	3400960000D0262
FAUGERES	3400960000D0263
FAUGERES	3400960000D0264
FAUGERES	3400960000D0265
FAUGERES	3400960000D0266
FAUGERES	3400960000D0267
FAUGERES	3400960000D0268
FAUGERES	3400960000D0269
FAUGERES	3400960000D0270
FAUGERES	3400960000D0271
FAUGERES	3400960000D0272
FAUGERES	3400960000D0273
FAUGERES	3400960000D0274
FAUGERES	3400960000D0275
FAUGERES	3400960000D0278
FAUGERES	3400960000D0279
FAUGERES	3400960000D0280
FAUGERES	3400960000D0281
FAUGERES	3400960000D0282
FAUGERES	3400960000D0283
FAUGERES	3400960000D0284
FAUGERES	3400960000D0285
FAUGERES	3400960000D0287
FAUGERES	3400960000D0288
FAUGERES	3400960000D0289
FAUGERES	3400960000D0290
FAUGERES	3400960000D0291
FAUGERES	3400960000D0292
FAUGERES	3400960000D0293
FAUGERES	3400960000D0294
FAUGERES	3400960000D0295
FAUGERES	3400960000D0296
FAUGERES	3400960000D0297
FAUGERES	3400960000D0302
FAUGERES	3400960000D0307
FAUGERES	3400960000D0325
FAUGERES	3400960000D0330
FAUGERES	3400960000D0336
FAUGERES	3400960000D0337
FAUGERES	3400960000D0338
FAUGERES	3400960000D0343
FAUGERES	3400960000D0347
FAUGERES	3400960000D0353
FAUGERES	3400960000D0354
FAUGERES	3400960000D0357
FAUGERES	3400960000D0358
FAUGERES	3400960000D0359
FAUGERES	3400960000D0360
FAUGERES	3400960000D0361
FAUGERES	3400960000D0362
FAUGERES	3400960000D0363
FAUGERES	3400960000D0364
FAUGERES	3400960000D0367
FAUGERES	3400960000D0371
FAUGERES	3400960000D0372
FAUGERES	3400960000D0373
FAUGERES	3400960000D0374
FAUGERES	3400960000D0375
FAUGERES	3400960000D0376
FAUGERES	3400960000D0377
FAUGERES	3400960000D0378
FAUGERES	3400960000D0379
FAUGERES	3400960000D0380
FAUGERES	3400960000D0381
FAUGERES	3400960000D0382

FAUGERES	3400960000D0383
FAUGERES	3400960000D0384
FAUGERES	3400960000D0385
FAUGERES	3400960000D0386
FAUGERES	3400960000D0387
FAUGERES	3400960000D0388
FAUGERES	3400960000D0389
FAUGERES	3400960000D0390
FAUGERES	3400960000D0392
FAUGERES	3400960000D0394
FAUGERES	3400960000D0395
FAUGERES	3400960000D0396
FAUGERES	3400960000D0397
FAUGERES	3400960000D0398
FAUGERES	3400960000D0402
FAUGERES	3400960000D0403
FAUGERES	3400960000D0404
FAUGERES	3400960000D0405
FAUGERES	3400960000D0406
FAUGERES	3400960000D0407
FAUGERES	3400960000D0408
FAUGERES	3400960000D0409
FAUGERES	3400960000D0410
FAUGERES	3400960000D0411
FAUGERES	3400960000D0412
FAUGERES	3400960000D0416
FAUGERES	3400960000D0417
FAUGERES	3400960000D0418
FAUGERES	3400960000D0419
FAUGERES	3400960000D0420
FAUGERES	3400960000D0421
FAUGERES	3400960000D0425
FAUGERES	3400960000D0426
FAUGERES	3400960000D0427
FAUGERES	3400960000D0428
FAUGERES	3400960000D0429
FAUGERES	3400960000D0430
FAUGERES	3400960000D0431
FAUGERES	3400960000D0433
FAUGERES	3400960000D0435
FAUGERES	3400960000D0436
FAUGERES	3400960000D0437
FAUGERES	3400960000D0438
FAUGERES	3400960000D0439
FAUGERES	3400960000D0442
FAUGERES	3400960000D0446
FAUGERES	3400960000D0447
FAUGERES	3400960000D0448
FAUGERES	3400960000D0449
FAUGERES	3400960000D0450
FAUGERES	3400960000D0451
FAUGERES	3400960000D0452
FAUGERES	3400960000D0454
FAUGERES	3400960000D0461
FAUGERES	3400960000D0463
FAUGERES	3400960000D0464
FAUGERES	3400960000D0465
FAUGERES	3400960000D0466
FAUGERES	3400960000D0468
FAUGERES	3400960000D0471
FAUGERES	3400960000D0472
FAUGERES	3400960000D0473
FAUGERES	3400960000D0474
FAUGERES	3400960000D0475
FAUGERES	3400960000D0476
FAUGERES	3400960000D0477
FAUGERES	3400960000D0478
FAUGERES	3400960000D0479
FAUGERES	3400960000D0480
FAUGERES	3400960000D0485
FAUGERES	3400960000D0486
FAUGERES	3400960000D0487
FAUGERES	3400960000D0488
FAUGERES	3400960000D0489
FAUGERES	3400960000D0490
FAUGERES	3400960000D0491
FAUGERES	3400960000D0492
FAUGERES	3400960000D0494
FAUGERES	3400960000D0495

FAUGERES	3400960000D0496
FAUGERES	3400960000D0497
FAUGERES	3400960000D0498
FAUGERES	3400960000D0499
FAUGERES	3400960000D0500
FAUGERES	3400960000D0501
FAUGERES	3400960000D0502
FAUGERES	3400960000D0503
FAUGERES	3400960000D0504
FAUGERES	3400960000D0505
FAUGERES	3400960000D0506
FAUGERES	3400960000D0507
FAUGERES	3400960000D0508
FAUGERES	3400960000D0509
FAUGERES	3400960000D0510
FAUGERES	3400960000D0511
FAUGERES	3400960000D0512
FAUGERES	3400960000D0513
FAUGERES	3400960000D0514
FAUGERES	3400960000D0516
FAUGERES	3400960000D0517
FAUGERES	3400960000D0518
FAUGERES	3400960000D0519
FAUGERES	3400960000D0520
FAUGERES	3400960000D0521
FAUGERES	3400960000D0522
FAUGERES	3400960000D0523
FAUGERES	3400960000D0524
FAUGERES	3400960000D0525
FAUGERES	3400960000D0526
FAUGERES	3400960000D0527
FAUGERES	3400960000D0528
FAUGERES	3400960000D0529
FAUGERES	3400960000D0530
FAUGERES	3400960000D0531
FAUGERES	3400960000D0532
FAUGERES	3400960000D0533
FAUGERES	3400960000D0534
FAUGERES	3400960000D0535
FAUGERES	3400960000D0536
FAUGERES	3400960000D0537
FAUGERES	3400960000D0538
FAUGERES	3400960000D0539
FAUGERES	3400960000D0544
FAUGERES	3400960000D0545
FAUGERES	3400960000D0546
FAUGERES	3400960000D0547
FAUGERES	3400960000D0548
FAUGERES	3400960000D0549
FAUGERES	3400960000D0550
FAUGERES	3400960000D0552
FAUGERES	3400960000D0554
FAUGERES	3400960000D0555
FAUGERES	3400960000D0557
FAUGERES	3400960000D0558
FAUGERES	3400960000D0559
FAUGERES	3400960000D0561
FAUGERES	3400960000D0562
FAUGERES	3400960000D0572
FAUGERES	3400960000D0573
FAUGERES	3400960000D0574
FAUGERES	3400960000D0608
FAUGERES	3400960000D0609
FAUGERES	3400960000D0614
FAUGERES	3400960000D0615
FAUGERES	3400960000D0625
FAUGERES	3400960000D0626
FAUGERES	3400960000D0627
FAUGERES	3400960000D0628
FAUGERES	3400960000D0629
FAUGERES	3400960000D0630
FAUGERES	3400960000D0631
FAUGERES	3400960000D0632
FAUGERES	3400960000D0633
FAUGERES	3400960000D0634
FAUGERES	3400960000D0635
FAUGERES	3400960000D0636
FAUGERES	3400960000D0637
FAUGERES	3400960000D0638

FAUGERES	3400960000D0639
FAUGERES	3400960000D0640
FAUGERES	3400960000D0641
FAUGERES	3400960000D0642
FAUGERES	3400960000D0643
FAUGERES	3400960000D0644
FAUGERES	3400960000D0645
FAUGERES	3400960000D0646
FAUGERES	3400960000D0700
FAUGERES	3400960000D0701
FAUGERES	3400960000D0702
FAUGERES	3400960000D0723
FAUGERES	3400960000D0724
FAUGERES	3400960000D0725
FAUGERES	3400960000D0726
FAUGERES	3400960000D0727
FAUGERES	3400960000D0728
FAUGERES	3400960000D0776
FAUGERES	3400960000D0777
FAUGERES	3400960000D0778
FAUGERES	3400960000D0779
FAUGERES	3400960000D0780
FAUGERES	3400960000D0781
FAUGERES	3400960000D0788
FAUGERES	3400960000D0789
FAUGERES	3400960000D0790
FAUGERES	3400960000D0794
FAUGERES	3400960000D0795
FAUGERES	3400960000D0796
FAUGERES	3400960000D0797
FAUGERES	3400960000D0798
FAUGERES	3400960000D0799
FAUGERES	3400960000D0800
FAUGERES	3400960000D0804
FAUGERES	3400960000D0805
FAUGERES	3400960000D0806
FAUGERES	3400960000D0821
FAUGERES	3400960000D0823
FAUGERES	3400960000D0826
FAUGERES	3400960000D0827
FAUGERES	3400960000D0828
FAUGERES	3400960000D0829
FAUGERES	3400960000D0830
FAUGERES	3400960000D0831
FAUGERES	3400960000D0832
FAUGERES	3400960000D0833
FAUGERES	3400960000D0834
FAUGERES	3400960000D0835
FAUGERES	3400960000D0836
FAUGERES	3400960000D0839
FAUGERES	3400960000D0840
FAUGERES	3400960000D0841
FAUGERES	3400960000D0842
FAUGERES	3400960000D0843
FAUGERES	3400960000D0844
FAUGERES	3400960000D0845
FAUGERES	3400960000D0846
FAUGERES	3400960000D0847
FAUGERES	3400960000D0848
FAUGERES	3400960000D0849
FAUGERES	3400960000D0850
FAUGERES	3400960000D0851
FAUGERES	3400960000D0852
FAUGERES	3400960000D0853
FAUGERES	3400960000D0854
FAUGERES	3400960000D0863
FAUGERES	3400960000D0865
FAUGERES	3400960000D0866
FAUGERES	3400960000D0868
FAUGERES	3400960000D0869
FAUGERES	3400960000D0870
FAUGERES	3400960000D0872
FAUGERES	3400960000D0873
FAUGERES	3400960000D0877
FAUGERES	3400960000D0883
FAUGERES	3400960000D0884
FAUGERES	3400960000D0885
FAUGERES	3400960000D0886
FAUGERES	3400960000D0887
FAUGERES	3400960000D0888
FAUGERES	3400960000D0889

FAUGERES	3400960000D0890
FAUGERES	3400960000D0891
FAUGERES	3400960000D0892
FAUGERES	3400960000D0893
FAUGERES	3400960000D0894
FAUGERES	3400960000D0895
FAUGERES	3400960000D0896
FAUGERES	3400960000D0897
FAUGERES	3400960000D0898
FAUGERES	3400960000D0899
FAUGERES	3400960000D0900
FAUGERES	3400960000D0901
FAUGERES	3400960000D0902
FAUGERES	3400960000D0903
FAUGERES	3400960000D0904
FAUGERES	3400960000D0905
FAUGERES	3400960000D0906
FAUGERES	3400960000D0907
FAUGERES	3400960000D0908
FAUGERES	3400960000D0909
FAUGERES	3400960000D0910
FAUGERES	3400960000D0911
FAUGERES	3400960000D0916
FAUGERES	3400960000D0917
FAUGERES	3400960000D0918
FAUGERES	3400960000D0921
FAUGERES	3400960000D0922
FAUGERES	3400960000D0923
FAUGERES	3400960000D0934
FAUGERES	3400960000D0935
FAUGERES	3400960000D0936
FAUGERES	3400960000D0937
FAUGERES	3400960000D0938
FAUGERES	3400960000D0939
FAUGERES	3400960000D0940
FAUGERES	3400960000D0941
FAUGERES	3400960000D0942
FAUGERES	3400960000D0943
FAUGERES	3400960000D0946
FAUGERES	3400960000D0947
FAUGERES	3400960000D0948
FAUGERES	3400960000D0949
FAUGERES	3400960000D0950
FAUGERES	3400960000D0951
FAUGERES	3400960000D0952
FAUGERES	3400960000D0953
FAUGERES	3400960000D0954
FAUGERES	3400960000D0955
FAUGERES	3400960000D0956
FAUGERES	3400960000D0957
FAUGERES	3400960000D0959
FAUGERES	3400960000D0960
FAUGERES	3400960000D0961
FAUGERES	3400960000D0962
FAUGERES	3400960000D0969
FAUGERES	3400960000D0970
FAUGERES	3400960000D0971
FAUGERES	3400960000D0972
FAUGERES	3400960000D0973
FAUGERES	3400960000D0977
FAUGERES	3400960000D0978
FAUGERES	3400960000D0979
FAUGERES	3400960000D0980
FAUGERES	3400960000D0983
FAUGERES	3400960000D0984
FAUGERES	3400960000D0985
FAUGERES	3400960000D0986
FAUGERES	3400960000D0989
FAUGERES	3400960000D0995
FAUGERES	3400960000D1007
FAUGERES	3400960000D1015
FAUGERES	3400960000D1020
FAUGERES	3400960000D1026
FAUGERES	3400960000D1062
FAUGERES	3400960000D1070
FAUGERES	3400960000D1078
FAUGERES	3400960000D1079
FAUGERES	3400960000D1080
FAUGERES	3400960000D1081

FAUGERES	3400960000D1087
FAUGERES	3400960000D1088
FAUGERES	3400960000D1089
FAUGERES	3400960000D1093
FAUGERES	3400960000D1095
FAUGERES	3400960000D1102
FAUGERES	3400960000D1106
FAUGERES	3400960000D1114
FAUGERES	3400960000D1116
FAUGERES	3400960000D1118
FAUGERES	3400960000D1123
FAUGERES	3400960000D1124
FAUGERES	3400960000D1133
FAUGERES	3400960000D1136
FAUGERES	3400960000D1137
FAUGERES	3400960000D1138
FAUGERES	3400960000D1139
FAUGERES	3400960000D1140
FAUGERES	3400960000D1141
FAUGERES	3400960000D1142
FAUGERES	3400960000D1155
FAUGERES	3400960000D1159
FAUGERES	3400960000D1160
FAUGERES	3400960000D1162
FAUGERES	3400960000D1163
FAUGERES	3400960000D1164
FAUGERES	3400960000D1165
FAUGERES	3400960000D1172
FAUGERES	3400960000D1173
FAUGERES	3400960000D1175
FAUGERES	3400960000D1177
FAUGERES	3400960000D1178
FAUGERES	3400960000D1182
FAUGERES	3400960000D1183
FAUGERES	3400960000D1184
FAUGERES	3400960000D1185
FAUGERES	3400960000D1186
FAUGERES	3400960000D1187
FAUGERES	3400960000D1188
FAUGERES	3400960000D1189
FAUGERES	3400960000D1190
FAUGERES	3400960000D1191
FAUGERES	3400960000D1192
FAUGERES	3400960000D1193
FAUGERES	3400960000D1194
FAUGERES	3,40E+18
FAUGERES	3,40E+24
FAUGERES	3,40E+25
FAUGERES	3,40E+26
FAUGERES	3,40E+27
FAUGERES	3,40E+29
FAUGERES	3,40E+38
FAUGERES	3,40E+40
FAUGERES	3,40E+41
FAUGERES	3,40E+42
FAUGERES	3,40E+43
FAUGERES	3,40E+44
FAUGERES	3,40E+45
FAUGERES	3,40E+46
FAUGERES	3,40E+47
FAUGERES	3,40E+48
FAUGERES	3,40E+49
FAUGERES	3,40E+50
FAUGERES	3,40E+51
FAUGERES	3,40E+52
FAUGERES	3,40E+55
FAUGERES	3,40E+56
FAUGERES	3,40E+57
FAUGERES	3,40E+60
FAUGERES	3,40E+65
FAUGERES	3,40E+66
FAUGERES	3,40E+69
FAUGERES	3,40E+71
FAUGERES	3,40E+73
FAUGERES	3,40E+74
FAUGERES	3,40E+75
FAUGERES	3,40E+78
FAUGERES	3,40E+79
FAUGERES	3,40E+80

FAUGERES	3,40E+82
FAUGERES	3,40E+87
FAUGERES	3,40E+88
FAUGERES	3,40E+89
FAUGERES	3,40E+90
FAUGERES	3,40E+91
FAUGERES	3,40E+92
FAUGERES	3,40E+93
FAUGERES	3,40E+94
FAUGERES	3,40E+95
FAUGERES	3,40E+96
FAUGERES	3,40E+97
FAUGERES	3,40E+98
FAUGERES	3,40E+99
FAUGERES	3,40E+100
FAUGERES	3,40E+101
FAUGERES	3,40E+102
FAUGERES	3,40E+103
FAUGERES	3,40E+104
FAUGERES	3,40E+105
FAUGERES	3,40E+106
FAUGERES	3,40E+107
FAUGERES	3,40E+108
FAUGERES	3,40E+109
FAUGERES	3,40E+110
FAUGERES	3,40E+111
FAUGERES	3,40E+112
FAUGERES	3,40E+115
FAUGERES	3,40E+116
FAUGERES	3,40E+117
FAUGERES	3,40E+118
FAUGERES	3,40E+119
FAUGERES	3,40E+120
FAUGERES	3,40E+121
FAUGERES	3,40E+122
FAUGERES	3,40E+123
FAUGERES	3,40E+124
FAUGERES	3,40E+125
FAUGERES	3,40E+126
FAUGERES	3,40E+127
FAUGERES	3,40E+128
FAUGERES	3,40E+129
FAUGERES	3,40E+130
FAUGERES	3,40E+131
FAUGERES	3,40E+132
FAUGERES	3,40E+133
FAUGERES	3,40E+134
FAUGERES	3,40E+136
FAUGERES	3,40E+137
FAUGERES	3,40E+138
FAUGERES	3,40E+140
FAUGERES	3,40E+141
FAUGERES	3,40E+142
FAUGERES	3,40E+143
FAUGERES	3,40E+144
FAUGERES	3,40E+145
FAUGERES	3,40E+146
FAUGERES	3,40E+147
FAUGERES	3,40E+148
FAUGERES	3,40E+149
FAUGERES	3,40E+150
FAUGERES	3,40E+151
FAUGERES	3,40E+152
FAUGERES	3,40E+153
FAUGERES	3,40E+154
FAUGERES	3,40E+155
FAUGERES	3,40E+156
FAUGERES	3,40E+157
FAUGERES	3,40E+158
FAUGERES	3,40E+159
FAUGERES	3,40E+160
FAUGERES	3,40E+161
FAUGERES	3,40E+162
FAUGERES	3,40E+163
FAUGERES	3,40E+164
FAUGERES	3,40E+165
FAUGERES	3,40E+169
FAUGERES	3,40E+170
FAUGERES	3,40E+171

FAUGERES	3,40E+173
FAUGERES	3,40E+174
FAUGERES	3,40E+175
FAUGERES	3,40E+176
FAUGERES	3,40E+177
FAUGERES	3,40E+178
FAUGERES	3,40E+181
FAUGERES	3,40E+182
FAUGERES	3,40E+183
FAUGERES	3,40E+184
FAUGERES	3,40E+185
FAUGERES	3,40E+186
FAUGERES	3,40E+187
FAUGERES	3,40E+188
FAUGERES	3,40E+189
FAUGERES	3,40E+190
FAUGERES	3,40E+191
FAUGERES	3,40E+192
FAUGERES	3,40E+193
FAUGERES	3,40E+194
FAUGERES	3,40E+195
FAUGERES	3,40E+196
FAUGERES	3,40E+197
FAUGERES	3,40E+198
FAUGERES	3,40E+199
FAUGERES	3,40E+200
FAUGERES	3,40E+201
FAUGERES	3,40E+202
FAUGERES	3,40E+203
FAUGERES	3,40E+204
FAUGERES	3,40E+205
FAUGERES	3,40E+206
FAUGERES	3,40E+207
FAUGERES	3,40E+208
FAUGERES	3,40E+209
FAUGERES	3,40E+210
FAUGERES	3,40E+212
FAUGERES	3,40E+213
FAUGERES	3,40E+214
FAUGERES	3,40E+215
FAUGERES	3,40E+216
FAUGERES	3,40E+217
FAUGERES	3,40E+218
FAUGERES	3,40E+219
FAUGERES	3,40E+220
FAUGERES	3,40E+221
FAUGERES	3,40E+222
FAUGERES	3,40E+223
FAUGERES	3,40E+224
FAUGERES	3,40E+225
FAUGERES	3,40E+226
FAUGERES	3,40E+227
FAUGERES	3,40E+228
FAUGERES	3,40E+229
FAUGERES	3,40E+230
FAUGERES	3,40E+231
FAUGERES	3,40E+232
FAUGERES	3,40E+233
FAUGERES	3,40E+235
FAUGERES	3,40E+236
FAUGERES	3,40E+237
FAUGERES	3,40E+238
FAUGERES	3,40E+239
FAUGERES	3,40E+240
FAUGERES	3,40E+241
FAUGERES	3,40E+242
FAUGERES	3,40E+243
FAUGERES	3,40E+244
FAUGERES	3,40E+245
FAUGERES	3,40E+246
FAUGERES	3,40E+247
FAUGERES	3,40E+248
FAUGERES	3,40E+250
FAUGERES	3,40E+251
FAUGERES	3,40E+252
FAUGERES	3,40E+253
FAUGERES	3,40E+254
FAUGERES	3,40E+255
FAUGERES	3,40E+257

FAUGERES	3,40E+258
FAUGERES	3,40E+259
FAUGERES	3,40E+260
FAUGERES	3,40E+261
FAUGERES	3,40E+262
FAUGERES	3,40E+263
FAUGERES	3,40E+267
FAUGERES	3,40E+268
FAUGERES	3,40E+269
FAUGERES	3,40E+270
FAUGERES	3,40E+271
FAUGERES	3,40E+272
FAUGERES	3,40E+273
FAUGERES	3,40E+274
FAUGERES	3,40E+275
FAUGERES	3,40E+277
FAUGERES	3,40E+278
FAUGERES	3,40E+279
FAUGERES	3,40E+280
FAUGERES	3,40E+281
FAUGERES	3,40E+282
FAUGERES	3,40E+283
FAUGERES	3,40E+284
FAUGERES	3,40E+286
FAUGERES	3,40E+287
FAUGERES	3,40E+288
FAUGERES	3,40E+289
FAUGERES	3,40E+290
FAUGERES	3,40E+291
FAUGERES	3,40E+292
FAUGERES	3,40E+293
FAUGERES	3,40E+294
FAUGERES	3,40E+295
FAUGERES	3,40E+296
FAUGERES	3,40E+297
FAUGERES	3,40E+299
FAUGERES	3,40E+300
FAUGERES	3,40E+301
FAUGERES	3,40E+302
FAUGERES	3,40E+303
FAUGERES	3,40E+304
FAUGERES	3,40E+305
FAUGERES	3,40E+306
FAUGERES	3,40E+307
FAUGERES	3400960000E0299
FAUGERES	3400960000E0300
FAUGERES	3400960000E0301
FAUGERES	3400960000E0302
FAUGERES	3400960000E0303
FAUGERES	3400960000E0304
FAUGERES	3400960000E0305
FAUGERES	3400960000E0306
FAUGERES	3400960000E0308
FAUGERES	3400960000E0309
FAUGERES	3400960000E0312
FAUGERES	3400960000E0313
FAUGERES	3400960000E0314
FAUGERES	3400960000E0316
FAUGERES	3400960000E0317
FAUGERES	3400960000E0322
FAUGERES	3400960000E0323
FAUGERES	3400960000E0326
FAUGERES	3400960000E0327
FAUGERES	3400960000E0330
FAUGERES	3400960000E0331
FAUGERES	3400960000E0332
FAUGERES	3400960000E0333
FAUGERES	3400960000E0334
FAUGERES	3400960000E0335
FAUGERES	3400960000E0339
FAUGERES	3400960000E0340
FAUGERES	3400960000E0341
FAUGERES	3400960000E0342
FAUGERES	3400960000E0343
FAUGERES	3400960000E0344
FAUGERES	3400960000E0345
FAUGERES	3400960000E0346
FAUGERES	3400960000E0347
FAUGERES	3400960000E0348

FAUGERES	3400960000E0349
FAUGERES	3400960000E0350
FAUGERES	3400960000E0351
FAUGERES	3400960000E0352
FAUGERES	3400960000E0353
FAUGERES	3400960000E0354
FAUGERES	3400960000E0355
FAUGERES	3400960000E0356
FAUGERES	3400960000E0357
FAUGERES	3400960000E0358
FAUGERES	3400960000E0359
FAUGERES	3400960000E0360
FAUGERES	3400960000E0363
FAUGERES	3400960000E0364
FAUGERES	3400960000E0366
FAUGERES	3400960000E0367
FAUGERES	3400960000E0368
FAUGERES	3400960000E0369
FAUGERES	3400960000E0370
FAUGERES	3400960000E0371
FAUGERES	3400960000E0372
FAUGERES	3400960000E0375
FAUGERES	3400960000E0376
FAUGERES	3400960000E0377
FAUGERES	3400960000E0378
FAUGERES	3400960000E0380
FAUGERES	3400960000E0381
FAUGERES	3400960000E0388
FAUGERES	3400960000E0389
FAUGERES	3400960000E0390
FAUGERES	3400960000E0391
FAUGERES	3400960000E0393
FAUGERES	3400960000E0395
FAUGERES	3400960000E0396
FAUGERES	3400960000E0397
FAUGERES	3400960000E0399
FAUGERES	3400960000E0401
FAUGERES	3400960000E0402
FAUGERES	3400960000E0403
FAUGERES	3400960000E0408
FAUGERES	3400960000E0409
FAUGERES	3400960000E0410
FAUGERES	3400960000E0411
FAUGERES	3400960000E0412
FAUGERES	3400960000E0413
FAUGERES	3400960000E0414
FAUGERES	3400960000E0415
FAUGERES	3400960000E0418
FAUGERES	3400960000E0419
FAUGERES	3400960000E0425
FAUGERES	3400960000E0461
FAUGERES	3400960000E0462
FAUGERES	3400960000E0476
FAUGERES	3400960000E0477
FAUGERES	3400960000E0478
FAUGERES	3400960000E0479
FAUGERES	3400960000E0480
FAUGERES	3400960000E0481
FAUGERES	3400960000E0483
FAUGERES	3400960000E0484
FAUGERES	3400960000E0485
FAUGERES	3400960000E0486
FAUGERES	3400960000E0488
FAUGERES	3400960000E0489
FAUGERES	3400960000E0490
FAUGERES	3400960000E0491
FAUGERES	3400960000E0492
FAUGERES	3400960000E0493
FAUGERES	3400960000E0494
FAUGERES	3400960000E0495
FAUGERES	3400960000E0496
FAUGERES	3400960000E0497
FAUGERES	3400960000E0498
FAUGERES	3400960000E0499
FAUGERES	3400960000E0504
FAUGERES	3400960000E0530
FAUGERES	3400960000E0534
FAUGERES	3400960000E0535
FAUGERES	3400960000E0536

FAUGERES	3400960000E0543
FAUGERES	3400960000E0544
FAUGERES	3400960000E0565
FAUGERES	3400960000E0592
FAUGERES	3400960000E0607
FAUGERES	3400960000E0608
FAUGERES	3400960000E0609
FAUGERES	3400960000E0610
FAUGERES	3400960000E0611
FAUGERES	3400960000E0613
FAUGERES	3400960000E0614
FAUGERES	3400960000E0615
FAUGERES	3400960000E0616
FAUGERES	3400960000E0617
FAUGERES	3400960000E0619
FAUGERES	3400960000E0621
FAUGERES	3400960000E0622
FAUGERES	3400960000E0623
FAUGERES	3400960000E0626
FAUGERES	3400960000E0630
FAUGERES	3400960000E0631
FAUGERES	3400960000E0644
FAUGERES	3400960000E0645
FAUGERES	3400960000E0647
FAUGERES	3400960000E0648
FAUGERES	3400960000E0649
FAUGERES	3400960000E0650
FAUGERES	3400960000E0651
FAUGERES	3400960000E0652
FAUGERES	3400960000E0653
FAUGERES	3400960000E0661
FAUGERES	3400960000E0664
FAUGERES	3400960000E0667
FAUGERES	3400960000E0668
FAUGERES	3400960000E0669
FAUGERES	3400960000E0670
FAUGERES	3400960000E0699
FAUGERES	3400960000E0701
FAUGERES	3400960000E0703
FAUGERES	3400960000E0704
FAUGERES	3400960000E0840
FAUGERES	3400960000E0841
FAUGERES	3400960000E0843
FAUGERES	3400960000E0846
FAUGERES	3400960000E0908
FAUGERES	3400960000E0922
FAUGERES	3400960000E0967
FAUGERES	3400960000E0973
FAUGERES	3400960000E0976
FAUGERES	3400960000E1019
FAUGERES	3400960000E1021
FAUGERES	3400960000E1022
FAUGERES	3400960000E1023
FAUGERES	3400960000E1025
FAUGERES	3400960000E1036
FAUGERES	3400960000E1038
FAUGERES	3400960000E1039
FAUGERES	3400960000E1040
FAUGERES	3400960000E1042
FAUGERES	3400960000E1043
FAUGERES	3400960000E1044
FAUGERES	3400960000E1045
FAUGERES	3400960000E1046
FAUGERES	3400960000E1050
FAUGERES	3400960000E1051
FAUGERES	3400960000E1053
FAUGERES	3400960000E1056
FAUGERES	3400960000E1057
FAUGERES	3400960000E1058
FAUGERES	3400960000E1063
FAUGERES	3400960000E1066
FAUGERES	3400960000E1067
FAUGERES	3400960000E1068
FAUGERES	3400960000E1069
FAUGERES	3400960000E1070
FAUGERES	3400960000E1071
FAUGERES	3400960000E1072
FAUGERES	3400960000E1073
FAUGERES	3400960000E1074

FAUGERES	3400960000E1075
FAUGERES	3400960000E1076
FAUGERES	3400960000E1077
FAUGERES	3400960000E1078
FAUGERES	3400960000E1079
FAUGERES	3400960000E1080
FAUGERES	3400960000E1082
FAUGERES	3400960000E1084
FAUGERES	3400960000E1085
FAUGERES	3400960000E1086
FAUGERES	3400960000E1087
FAUGERES	3400960000E1090
FAUGERES	3400960000E1091
FAUGERES	3400960000E1093
FAUGERES	3400960000E1094
FAUGERES	3400960000E1097
FAUGERES	3400960000E1140
FAUGERES	3400960000E1141
FAUGERES	3400960000E1145
FAUGERES	3400960000E1149
FAUGERES	3400960000E1162
FAUGERES	3400960000E1173
FAUGERES	3400960000E1175
FAUGERES	3400960000E1180
FAUGERES	3400960000E1186
FAUGERES	3400960000E1189
FAUGERES	3400960000E1197
FAUGERES	3400960000E1199
FAUGERES	3400960000E1205
FAUGERES	3400960000E1207
FAUGERES	3400960000E1213
FAUGERES	3400960000E1229
FAUGERES	3400960000E1233
FAUGERES	3400960000E1236
FAUGERES	3400960000E1237
FAUGERES	3400960000E1241
FAUGERES	3400960000E1243
FAUGERES	3400960000E1244
FAUGERES	3400960000E1254
FAUGERES	3400960000E1256
FAUGERES	3400960000E1260
FAUGERES	3400960000E1261
FAUGERES	3400960000E1262
FAUGERES	3400960000E1263
FAUGERES	3400960000E1264
FAUGERES	3400960000E1268
FAUGERES	3400960000E1269
FAUGERES	3400960000E1270
FAUGERES	3400960000E1271
FAUGERES	3400960000E1274
FAUGERES	3400960000E1275
FAUGERES	3400960000E1276
FAUGERES	3400960000E1285
FAUGERES	3400960000E1291
FAUGERES	3400960000E1293
FAUGERES	3400960000E1294
FAUGERES	3400960000E1300
FAUGERES	3400960000E1301
FAUGERES	3400960000E1303
FAUGERES	3400960000E1304
FAUGERES	3400960000E1305
FAUGERES	3400960000E1306
FAUGERES	3400960000E1307
FAUGERES	3400960000E1309
FAUGERES	3400960000E1316
FAUGERES	3400960000E1317
FAUGERES	3400960000E1318
FAUGERES	3400960000E1319
FAUGERES	3400960000E1320
FAUGERES	3400960000E1321
FAUGERES	3400960000E1322
FAUGERES	3400960000E1325
FAUGERES	3400960000E1327
FAUGERES	3400960000E1329
FAUGERES	3400960000E1335
FAUGERES	3400960000E1336
FAUGERES	3400960000E1337
FAUGERES	3400960000E1338
FAUGERES	3400960000E1339

FAUGERES	3400960000E1341
FAUGERES	3400960000E1342
FAUGERES	3400960000E1343
FAUGERES	3400960000E1347
FAUGERES	3400960000E1348
FAUGERES	3400960000E1350
FAUGERES	3400960000E1351
FAUGERES	3400960000E1352
FAUGERES	3400960000E1353
FAUGERES	3400960000E1355
FAUGERES	3400960000E1357
FAUGERES	3400960000E1358
FAUGERES	3400960000E1360
FAUGERES	3400960000E1361
FAUGERES	3400960000E1370
FAUGERES	3400960000E1376
FAUGERES	3400960000E1378
FAUGERES	3400960000E1379
FAUGERES	3400960000E1380
FAUGERES	3400960000E1381
FAUGERES	3400960000E1382
FAUGERES	3400960000E1383
FAUGERES	3400960000E1385
FAUGERES	3400960000E1386
FAUGERES	3400960000E1387
FAUGERES	3400960000E1391
FAUGERES	3400960000E1392
FAUGERES	3400960000E1393
FAUGERES	3400960000E1394
FAUGERES	3400960000E1395
FAUGERES	3400960000E1396
FAUGERES	3400960000E1397
FAUGERES	3400960000E1399
FAUGERES	3400960000E1400
FAUGERES	3400960000E1401
FAUGERES	3400960000E1402
FAUGERES	3400960000E1403
FAUGERES	3400960000E1408
FAUGERES	3400960000E1412
FAUGERES	3400960000E1413
FAUGERES	3400960000E1414
FAUGERES	3400960000E1422
FAUGERES	3400960000E1423
FAUGERES	3400960000E1424
FAUGERES	3400960000E1425
FAUGERES	3400960000E1427
FAUGERES	3400960000E1428
FAUGERES	3400960000E1429
FAUGERES	3400960000E1430
FAUGERES	3400960000E1431
FAUGERES	3400960000E1432
FAUGERES	3400960000E1434
FAUGERES	3400960000E1435
FAUGERES	3400960000E1436
FAUGERES	3400960000E1437
FAUGERES	3400960000E1440
FAUGERES	3400960000E1441
FAUGERES	3400960000E1442
FAUGERES	3400960000E1443
FAUGERES	3400960000E1446
FAUGERES	3400960000E1447
FAUGERES	3400960000E1448
FAUGERES	3400960000E1449
FAUGERES	3400960000E1450
FAUGERES	3400960000E1451
FAUGERES	3400960000E1452
FAUGERES	3400960000E1455
FAUGERES	3400960000E1456
FAUGERES	3400960000E1457
FAUGERES	3400960000E1458
FAUGERES	3400960000E1459
FAUGERES	3400960000E1462
FAUGERES	3400960000E1463
FAUGERES	3400960000E1470
FAUGERES	3400960000E1471
FAUGERES	3400960000E1473
FAUGERES	3400960000E1474
FAUGERES	3400960000E1475
FAUGERES	3400960000E1476

FAUGERES	3400960000E1478
FAUGERES	3400960000E1481
FAUGERES	3400960000E1486
FAUGERES	3400960000E1487
FAUGERES	3400960000E1488
FAUGERES	3400960000E1489
FAUGERES	3400960000E1490
FAUGERES	3400960000E1491
FAUGERES	3400960000E1492
FAUGERES	3400960000E1495
FAUGERES	3400960000E1496
FAUGERES	3400960000E1498
FAUGERES	3400960000E1500
FAUGERES	3400960000E1501
FAUGERES	3400960000E1507
FAUGERES	3400960000E1508
FAUGERES	3400960000E1509
FAUGERES	3400960000E1510
FAUGERES	3400960000E1511
FAUGERES	3400960000E1512
FAUGERES	3400960000E1514
FAUGERES	3400960000E1515
FAUGERES	3400960000E1516
FAUGERES	3400960000E1517
FAUGERES	3400960000E1518
FAUGERES	3400960000E1520
FAUGERES	3400960000E1521
FAUGERES	3400960000E1522
FAUGERES	3400960000E1526
FOS	3401040000A0044
FOS	3401040000A0045
FOS	3401040000A0046
FOS	3401040000A0050
FOS	3401040000A0051
FOS	3401040000A0052
FOS	3401040000A0053
FOS	3401040000A0056
FOS	3401040000A0057
FOS	3401040000A0058
FOS	3401040000A0059
FOS	3401040000A0060
FOS	3401040000A0061
FOS	3401040000A0062
FOS	3401040000A0069
FOS	3401040000A0070
FOS	3401040000A0071
FOS	3401040000A0072
FOS	3401040000A0073
FOS	3401040000A0074
FOS	3401040000A0075
FOS	3401040000A0076
FOS	3401040000A0077
FOS	3401040000A0112
FOS	3401040000A0113
FOS	3401040000A0114
FOS	3401040000A0115
FOS	3401040000A0118
FOS	3401040000A0129
FOS	3401040000A0130
FOS	3401040000A0131
FOS	3401040000A0133
FOS	3401040000A0140
FOS	3401040000A0141
FOS	3401040000A0142
FOS	3401040000A0143
FOS	3401040000A0144
FOS	3401040000A0145
FOS	3401040000A0146
FOS	3401040000A0148
FOS	3401040000A0149
FOS	3401040000A0150
FOS	3401040000A0182
FOS	3401040000A0183
FOS	3401040000A0199
FOS	3401040000A0201
FOS	3401040000A0202
FOS	3401040000A0203
FOS	3401040000A0204
FOS	3401040000A0207

FOS	3401040000A0208
FOS	3401040000A0212
FOS	3401040000A0213
FOS	3401040000A0214
FOS	3401040000A0215
FOS	3401040000A0216
FOS	3401040000A0217
FOS	3401040000A0218
FOS	3401040000A0219
FOS	3401040000A0222
FOS	3401040000A0225
FOS	3401040000A0226
FOS	3401040000A0227
FOS	3401040000A0228
FOS	3401040000A0233
FOS	3401040000A0250
FOS	3401040000A0251
FOS	3401040000A0252
FOS	3401040000A0253
FOS	3401040000A0254
FOS	3401040000A0258
FOS	3401040000A0268
FOS	3401040000A0269
FOS	3401040000A0270
FOS	3401040000A0271
FOS	3401040000A0272
FOS	3401040000A0274
FOS	3401040000A0275
FOS	3401040000A0277
FOS	3401040000A0278
FOS	3401040000A0279
FOS	3401040000A0280
FOS	3401040000A0281
FOS	3401040000A0282
FOS	3401040000A0283
FOS	3401040000A0284
FOS	3401040000A0287
FOS	3401040000A0289
FOS	3401040000A0290
FOS	3401040000A0291
FOS	3401040000A0292
FOS	3401040000A0293
FOS	3401040000A0294
FOS	3401040000A0295
FOS	3401040000A0296
FOS	3401040000A0297
FOS	3401040000A0298
FOS	3401040000A0299
FOS	3401040000A0300
FOS	3401040000A0301
FOS	3401040000A0313
FOS	3401040000A0320
FOS	3401040000A0323
FOS	3401040000A0334
FOS	3401040000A0336
FOS	3401040000A0338
FOS	3401040000A0339
FOS	3401040000A0340
FOS	3401040000A0341
FOS	3401040000A0342
FOS	3401040000A0343
FOS	3401040000A0346
FOS	3401040000A0348
FOS	3401040000A0349
FOS	3401040000A0350
FOS	3401040000A0351
FOS	3401040000A0357
FOS	3401040000A0358
FOS	3401040000A0359
FOS	3401040000A0360
FOS	3401040000A0361
FOS	3401040000A0362
FOS	3401040000A0363
FOS	3401040000A0364
FOS	3401040000A0365
FOS	3401040000A0369
FOS	3401040000A0370
FOS	3401040000B0019
FOS	3401040000B0020

FOS	3401040000B0032
FOS	3401040000B0033
FOS	3401040000B0041
FOS	3401040000B0042
FOS	3401040000B0046
FOS	3401040000B0048
FOS	3401040000B0049
FOS	3401040000B0050
FOS	3401040000B0051
FOS	3401040000B0052
FOS	3401040000B0055
FOS	3401040000B0056
FOS	3401040000B0057
FOS	3401040000B0059
FOS	3401040000B0060
FOS	3401040000B0062
FOS	3401040000B0063
FOS	3401040000B0065
FOS	3401040000B0066
FOS	3401040000B0067
FOS	3401040000B0068
FOS	3401040000B0070
FOS	3401040000B0071
FOS	3401040000B0072
FOS	3401040000B0082
FOS	3401040000B0083
FOS	3401040000B0084
FOS	3401040000B0087
FOS	3401040000B0091
FOS	3401040000B0092
FOS	3401040000B0093
FOS	3401040000B0095
FOS	3401040000B0099
FOS	3401040000B0100
FOS	3401040000B0101
FOS	3401040000B0103
FOS	3401040000B0108
FOS	3401040000B0109
FOS	3401040000B0112
FOS	3401040000B0113
FOS	3401040000B0114
FOS	3401040000B0116
FOS	3401040000B0117
FOS	3401040000B0120
FOS	3401040000B0122
FOS	3401040000B0123
FOS	3401040000B0124
FOS	3401040000B0125
FOS	3401040000B0126
FOS	3401040000B0127
FOS	3401040000B0128
FOS	3401040000B0129
FOS	3401040000B0130
FOS	3401040000B0131
FOS	3401040000B0133
FOS	3401040000B0134
FOS	3401040000B0136
FOS	3401040000B0137
FOS	3401040000B0138
FOS	3401040000B0139
FOS	3401040000B0140
FOS	3401040000B0141
FOS	3401040000B0142
FOS	3401040000B0143
FOS	3401040000B0145
FOS	3401040000B0146
FOS	3401040000B0147
FOS	3401040000B0148
FOS	3401040000B0150
FOS	3401040000B0151
FOS	3401040000B0152
FOS	3401040000B0153
FOS	3401040000B0158
FOS	3401040000B0159
FOS	3401040000B0160
FOS	3401040000B0161
FOS	3401040000B0162
FOS	3401040000B0163
FOS	3401040000B0164

FOS	3401040000B0165
FOS	3401040000B0167
FOS	3401040000B0169
FOS	3401040000B0170
FOS	3401040000B0171
FOS	3401040000B0172
FOS	3401040000B0174
FOS	3401040000B0176
FOS	3401040000B0177
FOS	3401040000B0178
FOS	3401040000B0182
FOS	3401040000B0183
FOS	3401040000B0184
FOS	3401040000B0185
FOS	3401040000B0186
FOS	3401040000B0187
FOS	3401040000B0188
FOS	3401040000B0189
FOS	3401040000B0190
FOS	3401040000B0191
FOS	3401040000B0192
FOS	3401040000B0193
FOS	3401040000B0194
FOS	3401040000B0195
FOS	3401040000B0198
FOS	3401040000B0199
FOS	3401040000B0200
FOS	3401040000B0203
FOS	3401040000B0205
FOS	3401040000B0206
FOS	3401040000B0207
FOS	3401040000B0208
FOS	3401040000B0209
FOS	3401040000B0210
FOS	3401040000B0215
FOS	3401040000B0216
FOS	3401040000B0217
FOS	3401040000B0218
FOS	3401040000B0219
FOS	3401040000B0220
FOS	3401040000B0221
FOS	3401040000B0222
FOS	3401040000B0223
FOS	3401040000B0225
FOS	3401040000B0226
FOS	3401040000B0227
FOS	3401040000B0228
FOS	3401040000B0229
FOS	3401040000B0230
FOS	3401040000B0231
FOS	3401040000B0232
FOS	3401040000B0233
FOS	3401040000B0235
FOS	3401040000B0236
FOS	3401040000B0237
FOS	3401040000B0238
FOS	3401040000B0239
FOS	3401040000B0240
FOS	3401040000B0241
FOS	3401040000B0242
FOS	3401040000B0243
FOS	3401040000B0244
FOS	3401040000B0245
FOS	3401040000B0246
FOS	3401040000B0247
FOS	3401040000B0248
FOS	3401040000B0249
FOS	3401040000B0250
FOS	3401040000B0251
FOS	3401040000B0252
FOS	3401040000B0253
FOS	3401040000B0255
FOS	3401040000B0256
FOS	3401040000B0257
FOS	3401040000B0259
FOS	3401040000B0260
FOS	3401040000B0261
FOS	3401040000B0262
FOS	3401040000B0263

FOS	3401040000B0265
FOS	3401040000B0267
FOS	3401040000B0268
FOS	3401040000B0269
FOS	3401040000B0270
FOS	3401040000B0272
FOS	3401040000B0273
FOS	3401040000B0274
FOS	3401040000B0275
FOS	3401040000B0276
FOS	3401040000B0277
FOS	3401040000B0278
FOS	3401040000B0280
FOS	3401040000B0281
FOS	3401040000B0284
FOS	3401040000B0286
FOS	3401040000B0287
FOS	3401040000B0288
FOS	3401040000B0289
FOS	3401040000B0290
FOS	3401040000B0291
FOS	3401040000B0292
FOS	3401040000B0293
FOS	3401040000B0294
FOS	3401040000B0295
FOS	3401040000B0296
FOS	3401040000B0297
FOS	3401040000B0298
FOS	3401040000B0299
FOS	3401040000B0301
FOS	3401040000B0302
FOS	3401040000B0303
FOS	3401040000B0305
FOS	3401040000B0306
FOS	3401040000B0307
FOS	3401040000B0308
FOS	3401040000B0309
FOS	3401040000B0310
FOS	3401040000B0311
FOS	3401040000B0312
FOS	3401040000B0313
FOS	3401040000B0314
FOS	3401040000B0315
FOS	3401040000B0316
FOS	3401040000B0317
FOS	3401040000B0318
FOS	3401040000B0319
FOS	3401040000B0320
FOS	3401040000B0321
FOS	3401040000B0322
FOS	3401040000B0323
FOS	3401040000B0324
FOS	3401040000B0325
FOS	3401040000B0327
FOS	3401040000B0330
FOS	3401040000B0331
FOS	3401040000B0332
FOS	3401040000B0333
FOS	3401040000B0335
FOS	3401040000B0336
FOS	3401040000B0337
FOS	3401040000B0338
FOS	3401040000B0341
FOS	3401040000B0357
FOS	3401040000B0358
FOS	3401040000B0360
FOS	3401040000B0361
FOS	3401040000B0363
FOS	3401040000B0364
FOS	3401040000B0365
FOS	3401040000B0366
FOS	3401040000B0367
FOS	3401040000B0369
FOS	3401040000B0370
FOS	3401040000B0371
FOS	3401040000B0372
FOS	3401040000B0373
FOS	3401040000B0374
FOS	3401040000B0375

FOS	3401040000B0376
FOS	3401040000B0377
FOS	3401040000B0378
FOS	3401040000B0379
FOS	3401040000B0380
FOS	3401040000B0381
FOS	3401040000B0382
FOS	3401040000B0383
FOS	3401040000B0385
FOS	3401040000B0386
FOS	3401040000B0387
FOS	3401040000B0388
FOS	3401040000B0389
FOS	3401040000B0391
FOS	3401040000B0392
FOS	3401040000B0393
FOS	3401040000B0394
FOS	3401040000B0395
FOS	3401040000B0396
FOS	3401040000B0397
FOS	3401040000B0398
FOS	3401040000B0399
FOS	3401040000B0401
FOS	3401040000B0404
FOS	3401040000B0405
FOS	3401040000B0406
FOS	3401040000B0407
FOS	3401040000B0408
FOS	3401040000B0409
FOS	3401040000B0410
FOS	3401040000B0411
FOS	3401040000B0412
FOS	3401040000B0413
FOS	3401040000B0414
FOS	3401040000B0415
FOS	3401040000B0416
FOS	3401040000B0422
FOS	3401040000B0423
FOS	3401040000B0424
FOS	3401040000B0425
FOS	3401040000B0426
FOS	3401040000B0427
FOS	3401040000B0432
FOS	3401040000B0434
FOS	3401040000B0435
FOS	3401040000B0436
FOS	3401040000B0437
FOS	3401040000B0438
FOS	3401040000B0439
FOS	3401040000B0447
FOS	3401040000B0452
FOS	3401040000B0453
FOS	3401040000B0454
FOS	3401040000B0461
FOS	3401040000B0462
FOS	3401040000B0464
FOS	3401040000B0465
FOS	3401040000B0466
FOS	3401040000B0471
FOS	3401040000B0472
FOS	3401040000B0473
FOS	3401040000B0474
FOS	3401040000B0475
FOS	3401040000B0488
FOS	3401040000B0495
FOS	3401040000B0496
FOS	3401040000B0497
FOS	3401040000B0498
FOS	3401040000B0499
FOS	3401040000B0500
FOS	3401040000B0501
FOS	3401040000B0502
FOS	3401040000B0505
FOS	3401040000B0507
FOS	3401040000B0509
FOS	3401040000B0510
FOS	3401040000B0511
FOS	3401040000B0512
FOS	3401040000B0513

FOS	3401040000B0515
FOS	3401040000B0516
FOS	3401040000B0520
FOS	3401040000B0522
FOS	3401040000B0524
FOS	3401040000B0525
FOS	3401040000B0529
FOS	3401040000B0532
FOS	3401040000B0533
FOS	3401040000B0534
FOS	3401040000B0535
FOS	3401040000B0536
FOS	3401040000B0537
FOS	3401040000B0541
FOS	3401040000B0542
FOS	3401040000B0544
FOS	3401040000B0545
FOS	3401040000B0546
FOS	3401040000B0547
FOS	3401040000B0549
FOS	3401040000B0550
FOS	3401040000B0551
FOS	3401040000B0552
FOS	3401040000B0554
FOS	3401040000B0555
FOS	3401040000B0556
FOS	3401040000B0557
FOS	3401040000B0558
FOS	3401040000B0559
FOS	3401040000B0560
FOS	3401040000B0561
FOS	3401040000B0564
FOS	3401040000B0566
FOS	3401040000B0567
FOS	3401040000B0568
FOS	3401040000B0570
FOS	3401040000B0579
FOS	3401040000B0581
FOS	3401040000B0583
FOS	3401040000B0584
FOS	3401040000B0585
FOS	3401040000B0587
FOS	3401040000B0588
FOS	3401040000B0589
FOS	3401040000B0590
FOS	3401040000B0591
FOS	3401040000B0592
FOS	3401040000B0593
FOS	3401040000B0594
FOS	3401040000B0595
FOS	3401040000B0596
FOS	3401040000B0597
FOS	3401040000B0598
FOS	3401040000B0599
FOS	3401040000B0600
FOS	3401040000B0601
FOS	3401040000B0602
FOS	3401040000B0603
FOS	3401040000B0606
FOS	3401040000B0607
FOS	3401040000B0608
FOS	3401040000B0609
FOS	3401040000B0613
FOS	3401040000B0614
FOS	3401040000B0618
FOS	3401040000B0619
FOS	3401040000B0620
FOS	3401040000B0621
FOS	3401040000B0624
FOS	3401040000B0625
FOS	3401040000B0626
FOS	3401040000B0627
FOS	3401040000B0629
FOS	3401040000B0630
FOS	3401040000B0631
FOS	3401040000B0632
FOS	3401040000B0633
FOS	3401040000B0634
FOS	3401040000B0635

FOS	3401040000B0636
FOS	3401040000B0638
FOS	3401040000B0639
FOS	3401040000B0640
FOS	3401040000B0642
FOS	3401040000B0643
FOS	3401040000B0645
FOS	3401040000B0647
FOS	3401040000B0648
FOS	3401040000B0650
FOS	3401040000B0651
FOS	3401040000B0652
FOS	3401040000B0653
FOS	3401040000B0654
FOS	3401040000B0657
FOS	3401040000B0658
FOS	3401040000B0659
FOS	3401040000B0660
FOS	3401040000B0666
FOS	3401040000B0667
FOS	3401040000B0669
FOS	3401040000B0670
FOS	3401040000B0671
FOS	3401040000B0672
FOS	3401040000B0674
FOS	3401040000B0675
FOS	3401040000B0676
FOS	3401040000B0677
FOS	3401040000B0678
FOS	3401040000B0679
FOS	3401040000B0680
FOS	3401040000B0681
FOS	3401040000B0682
FOS	3401040000B0683
FOS	3401040000B0684
FOS	3401040000B0685
FOS	3401040000B0686
FOS	3401040000B0688
FOS	3401040000B0692
FOS	3401040000B0693
FOS	3401040000B0697
FOS	3401040000B0698
FOS	3401040000B0699
FOS	3401040000B0700
FOS	3401040000B0701
FOS	3401040000B0702
FOS	3401040000B0703
FOS	3401040000B0704
FOS	3401040000B0705
FOS	3401040000B0706
FOS	3401040000B0707
FOS	3401040000B0708
FOS	3401040000B0709
FOS	3401040000B0710
FOS	3401040000B0711
FOS	3401040000B0712
FOS	3401040000B0713
FOS	3401040000B0714
FOS	3401040000B0717
FOS	3401040000B0718
FOS	3401040000B0719
FOS	3401040000B0720
FOS	3401040000B0721
FOS	3401040000B0722
FOS	3401040000B0723
FOS	3401040000B0724
FOS	3401040000B0725
FOS	3401040000B0726
FOS	3401040000B0727
FOS	3401040000B0728
FOS	3401040000B0738
FOS	3401040000B0739
FOS	3401040000B0740
FOS	3401040000B0741
FOS	3401040000B0742
FOS	3401040000B0743
FOS	3401040000B0744
FOS	3401040000B0745
FOS	3401040000B0746

FOS	3401040000B0747
FOS	3401040000B0748
FOS	3401040000B0749
FOS	3401040000B0750
FOS	3401040000B0751
FOS	3401040000B0752
FOS	3401040000B0754
FOS	3401040000B0755
FOS	3401040000B0756
FOS	3401040000B0757
FOS	3401040000B0759
FOS	3401040000B0760
FOS	3401040000B0762
FOS	3401040000B0763
FOS	3401040000B0766
FOS	3401040000B0769
FOS	3401040000B0770
FOS	3401040000B0771
FOS	3401040000B0772
FOS	3401040000B0774
FOS	3401040000B0775
FOS	3401040000B0777
FOS	3401040000B0778
FOS	3401040000B0779
FOS	3401040000B0780
FOS	3401040000B0781
FOS	3401040000B0783
FOS	3401040000B0784
FOS	3401040000B0785
FOS	3401040000B0786
FOS	3401040000B0788
FOS	3401040000B0789
FOS	3401040000B0790
FOS	3401040000B0791
FOS	3401040000B0792
FOS	3401040000B0793
FOS	3401040000B0794
FOS	3401040000B0795
FOS	3401040000B0796
FOS	3401040000B0797
FOS	3401040000B0798
FOS	3401040000B0799
FOS	3401040000B0800
FOS	3401040000B0801
FOS	3401040000B0802
FOS	3401040000B0803
FOS	3401040000B0804
FOS	3401040000B0805
FOS	3401040000B0806
FOS	3401040000B0809
FOS	3401040000B0810
FOS	3401040000B0811
FOS	3401040000B0812
FOS	3401040000B0815
FOS	3401040000B0822
FOS	3401040000B0823
FOS	3401040000B0824
FOS	3401040000B0825
FOS	3401040000B0826
FOS	3401040000B0827
FOS	3401040000B0828
FOS	3401040000B0829
FOS	3401040000B0830
FOS	3401040000B0831
FOS	3401040000B0832
FOS	3401040000B0833
FOS	3401040000B0834
FOS	3401040000B0835
FOS	3401040000B0836
FOS	3401040000B0837
FOS	3401040000B0838
FOS	3401040000B0839
FOS	3401040000B0840
FOS	3401040000B0841
FOS	3401040000C0002
FOS	3401040000C0005
FOS	3401040000C0006
FOS	3401040000C0007
FOS	3401040000C0008

FOS	3401040000C0009
FOS	3401040000C0010
FOS	3401040000C0013
FOS	3401040000C0015
FOS	3401040000C0016
FOS	3401040000C0017
FOS	3401040000C0018
FOS	3401040000C0019
FOS	3401040000C0020
FOS	3401040000C0021
FOS	3401040000C0022
FOS	3401040000C0024
FOS	3401040000C0026
FOS	3401040000C0067
FOS	3401040000C0070
FOS	3401040000C0082
FOS	3401040000C0084
FOS	3401040000C0109
FOS	3401040000C0110
FOS	3401040000C0111
FOS	3401040000C0112
FOS	3401040000C0113
FOS	3401040000C0114
FOS	3401040000C0115
FOS	3401040000C0117
FOS	3401040000C0158
FOS	3401040000C0159
FOS	3401040000C0160
FOS	3401040000C0161
FOS	3401040000C0162
FOS	3401040000C0163
FOS	3401040000C0167
FOS	3401040000C0168
FOS	3401040000C0169
FOS	3401040000C0170
FOS	3401040000C0171
FOS	3401040000C0176
FOS	3401040000C0177
FOS	3401040000C0178
FOS	3401040000C0179
FOS	3401040000C0180
FOS	3401040000C0181
FOS	3401040000C0182
FOS	3401040000C0183
FOS	3401040000C0184
FOS	3401040000C0185
FOS	3401040000C0186
FOS	3401040000C0187
FOS	3401040000C0188
FOS	3401040000C0189
FOS	3401040000C0190
FOS	3401040000C0191
FOS	3401040000C0198
FOS	3401040000C0199
FOS	3401040000C0200
FOS	3401040000C0201
FOS	3401040000C0202
FOS	3401040000C0209
FOS	3401040000C0210
FOS	3401040000C0211
FOS	3401040000C0213
FOS	3401040000C0214
FOS	3401040000C0215
FOS	3401040000C0216
FOUZILHON	3401050000A0063
FOUZILHON	3401050000A0064
FOUZILHON	3401050000A0065
FOUZILHON	3401050000A0079
FOUZILHON	3401050000A0080
FOUZILHON	3401050000A0081
FOUZILHON	3401050000A0082
FOUZILHON	3401050000A0083
FOUZILHON	3401050000A0084
FOUZILHON	3401050000A0085
FOUZILHON	3401050000A0090
FOUZILHON	3401050000A0091
FOUZILHON	3401050000A0092
FOUZILHON	3401050000A0093
FOUZILHON	3401050000A0094

FOUZILHON	3401050000A0097
FOUZILHON	3401050000A0098
FOUZILHON	3401050000A0099
FOUZILHON	3401050000A0100
FOUZILHON	3401050000A0101
FOUZILHON	3401050000A0102
FOUZILHON	3401050000A0103
FOUZILHON	3401050000A0105
FOUZILHON	3401050000A0106
FOUZILHON	3401050000A0107
FOUZILHON	3401050000A0108
FOUZILHON	3401050000A0109
FOUZILHON	3401050000A0110
FOUZILHON	3401050000A0111
FOUZILHON	3401050000A0113
FOUZILHON	3401050000A0114
FOUZILHON	3401050000A0115
FOUZILHON	3401050000A0116
FOUZILHON	3401050000A0117
FOUZILHON	3401050000A0118
FOUZILHON	3401050000A0119
FOUZILHON	3401050000A0120
FOUZILHON	3401050000A0121
FOUZILHON	3401050000A0122
FOUZILHON	3401050000A0123
FOUZILHON	3401050000A0124
FOUZILHON	3401050000A0125
FOUZILHON	3401050000A0127
FOUZILHON	3401050000A0128
FOUZILHON	3401050000A0129
FOUZILHON	3401050000A0130
FOUZILHON	3401050000A0131
FOUZILHON	3401050000A0132
FOUZILHON	3401050000A0133
FOUZILHON	3401050000A0134
FOUZILHON	3401050000A0135
FOUZILHON	3401050000A0137
FOUZILHON	3401050000A0138
FOUZILHON	3401050000A0139
FOUZILHON	3401050000A0140
FOUZILHON	3401050000A0141
FOUZILHON	3401050000A0142
FOUZILHON	3401050000A0143
FOUZILHON	3401050000A0144
FOUZILHON	3401050000A0145
FOUZILHON	3401050000A0147
FOUZILHON	3401050000A0148
FOUZILHON	3401050000A0149
FOUZILHON	3401050000A0151
FOUZILHON	3401050000A0152
FOUZILHON	3401050000A0153
FOUZILHON	3401050000A0154
FOUZILHON	3401050000A0155
FOUZILHON	3401050000A0156
FOUZILHON	3401050000A0157
FOUZILHON	3401050000A0158
FOUZILHON	3401050000A0159
FOUZILHON	3401050000A0160
FOUZILHON	3401050000A0161
FOUZILHON	3401050000A0162
FOUZILHON	3401050000A0163
FOUZILHON	3401050000A0164
FOUZILHON	3401050000A0166
FOUZILHON	3401050000A0167
FOUZILHON	3401050000A0168
FOUZILHON	3401050000A0169
FOUZILHON	3401050000A0170
FOUZILHON	3401050000A0171
FOUZILHON	3401050000A0172
FOUZILHON	3401050000A0173
FOUZILHON	3401050000A0174
FOUZILHON	3401050000A0175
FOUZILHON	3401050000A0176
FOUZILHON	3401050000A0177
FOUZILHON	3401050000A0178
FOUZILHON	3401050000A0179
FOUZILHON	3401050000A0180
FOUZILHON	3401050000A0181
FOUZILHON	3401050000A0182

FOUZILHON	3401050000A0183
FOUZILHON	3401050000A0184
FOUZILHON	3401050000A0185
FOUZILHON	3401050000A0186
FOUZILHON	3401050000A0188
FOUZILHON	3401050000A0190
FOUZILHON	3401050000A0191
FOUZILHON	3401050000A0193
FOUZILHON	3401050000A0194
FOUZILHON	3401050000A0195
FOUZILHON	3401050000A0196
FOUZILHON	3401050000A0197
FOUZILHON	3401050000A0198
FOUZILHON	3401050000A0199
FOUZILHON	3401050000A0200
FOUZILHON	3401050000A0205
FOUZILHON	3401050000A0208
FOUZILHON	3401050000A0209
FOUZILHON	3401050000A0210
FOUZILHON	3401050000A0211
FOUZILHON	3401050000A0212
FOUZILHON	3401050000A0213
FOUZILHON	3401050000A0214
FOUZILHON	3401050000A0215
FOUZILHON	3401050000A0216
FOUZILHON	3401050000A0220
FOUZILHON	3401050000A0222
FOUZILHON	3401050000A0223
FOUZILHON	3401050000A0224
FOUZILHON	3401050000A0225
FOUZILHON	3401050000A0226
FOUZILHON	3401050000A0227
FOUZILHON	3401050000A0232
FOUZILHON	3401050000A0236
FOUZILHON	3401050000A0237
FOUZILHON	3401050000A0238
FOUZILHON	3401050000A0239
FOUZILHON	3401050000A0241
FOUZILHON	3401050000A0242
FOUZILHON	3401050000A0243
FOUZILHON	3401050000A0244
FOUZILHON	3401050000A0245
FOUZILHON	3401050000A0246
FOUZILHON	3401050000A0247
FOUZILHON	3401050000A0248
FOUZILHON	3401050000A0249
FOUZILHON	3401050000A0250
FOUZILHON	3401050000A0251
FOUZILHON	3401050000A0252
FOUZILHON	3401050000A0253
FOUZILHON	3401050000A0259
FOUZILHON	3401050000A0260
FOUZILHON	3401050000A0261
FOUZILHON	3401050000A0263
FOUZILHON	3401050000A0265
FOUZILHON	3401050000A0266
FOUZILHON	3401050000A0267
FOUZILHON	3401050000A0268
FOUZILHON	3401050000A0269
FOUZILHON	3401050000A0271
FOUZILHON	3401050000A0272
FOUZILHON	3401050000A0273
FOUZILHON	3401050000A0274
FOUZILHON	3401050000A0275
FOUZILHON	3401050000A0276
FOUZILHON	3401050000A0277
FOUZILHON	3401050000A0278
FOUZILHON	3401050000A0281
FOUZILHON	3401050000A0285
FOUZILHON	3401050000A0289
FOUZILHON	3401050000A0290
FOUZILHON	3401050000A0291
FOUZILHON	3401050000A0292
FOUZILHON	3401050000A0293
FOUZILHON	3401050000A0295
FOUZILHON	3401050000A0296
FOUZILHON	3401050000A0297
FOUZILHON	3401050000A0298
FOUZILHON	3401050000A0299

FOUZILHON	3401050000A0300
FOUZILHON	3401050000A0301
FOUZILHON	3401050000A0302
FOUZILHON	3401050000A0303
FOUZILHON	3401050000A0304
FOUZILHON	3401050000A0305
FOUZILHON	3401050000A0306
FOUZILHON	3401050000A0307
FOUZILHON	3401050000A0308
FOUZILHON	3401050000A0309
FOUZILHON	3401050000A0310
FOUZILHON	3401050000A0311
FOUZILHON	3401050000A0312
FOUZILHON	3401050000A0322
FOUZILHON	3401050000A0323
FOUZILHON	3401050000A0324
FOUZILHON	3401050000A0325
FOUZILHON	3401050000A0326
FOUZILHON	3401050000A0327
FOUZILHON	3401050000A0328
FOUZILHON	3401050000A0329
FOUZILHON	3401050000A0330
FOUZILHON	3401050000A0331
FOUZILHON	3401050000A0332
FOUZILHON	3401050000A0333
FOUZILHON	3401050000A0334
FOUZILHON	3401050000A0335
FOUZILHON	3401050000A0336
FOUZILHON	3401050000A0337
FOUZILHON	3401050000A0338
FOUZILHON	3401050000A0339
FOUZILHON	3401050000A0340
FOUZILHON	3401050000A0341
FOUZILHON	3401050000A0342
FOUZILHON	3401050000A0343
FOUZILHON	3401050000A0344
FOUZILHON	3401050000A0345
FOUZILHON	3401050000A0346
FOUZILHON	3401050000A0347
FOUZILHON	3401050000A0348
FOUZILHON	3401050000A0349
FOUZILHON	3401050000A0357
FOUZILHON	3401050000A0359
FOUZILHON	3401050000A0360
FOUZILHON	3401050000A0361
FOUZILHON	3401050000A0363
FOUZILHON	3401050000A0364
FOUZILHON	3401050000A0366
FOUZILHON	3401050000A0367
FOUZILHON	3401050000A0370
FOUZILHON	3401050000A0371
FOUZILHON	3401050000A0372
FOUZILHON	3401050000A0373
FOUZILHON	3401050000A0374
FOUZILHON	3401050000A0375
FOUZILHON	3401050000A0377
FOUZILHON	3401050000A0378
FOUZILHON	3401050000A0379
FOUZILHON	3401050000A0380
FOUZILHON	3401050000A0381
FOUZILHON	3401050000A0382
FOUZILHON	3401050000A0383
FOUZILHON	3401050000A0384
FOUZILHON	3401050000A0385
FOUZILHON	3401050000A0386
FOUZILHON	3401050000A0387
FOUZILHON	3401050000A0388
FOUZILHON	3401050000A0389
FOUZILHON	3401050000A0390
FOUZILHON	3401050000A0391
FOUZILHON	3401050000A0392
FOUZILHON	3401050000A0393
FOUZILHON	3401050000A0394
FOUZILHON	3401050000A0395
FOUZILHON	3401050000A0396
FOUZILHON	3401050000A0397
FOUZILHON	3401050000A0398
FOUZILHON	3401050000A0399
FOUZILHON	3401050000A0401

FOUZILHON	3401050000A0402
FOUZILHON	3401050000A0403
FOUZILHON	3401050000A0404
FOUZILHON	3401050000A0405
FOUZILHON	3401050000A0406
FOUZILHON	3401050000A0408
FOUZILHON	3401050000A0416
FOUZILHON	3401050000A0418
FOUZILHON	3401050000A0422
FOUZILHON	3401050000A0423
FOUZILHON	3401050000A0427
FOUZILHON	3401050000A0429
FOUZILHON	3401050000A0431
FOUZILHON	3401050000A0433
FOUZILHON	3401050000A0435
FOUZILHON	3401050000A0437
FOUZILHON	3401050000A0441
FOUZILHON	3401050000A0443
FOUZILHON	3401050000A0447
FOUZILHON	3401050000A0448
FOUZILHON	3401050000A0449
FOUZILHON	3401050000A0452
FOUZILHON	3401050000A0453
FOUZILHON	3401050000A0454
FOUZILHON	3401050000A0456
FOUZILHON	3401050000A0457
FOUZILHON	3401050000A0458
FOUZILHON	3401050000A0460
FOUZILHON	3401050000A0461
FOUZILHON	3401050000A0462
FOUZILHON	3401050000A0464
FOUZILHON	3401050000A0468
FOUZILHON	3401050000A0469
FOUZILHON	3401050000A0470
FOUZILHON	3401050000A0472
FOUZILHON	3401050000A0474
FOUZILHON	3401050000A0476
FOUZILHON	3401050000A0478
FOUZILHON	3401050000A0479
FOUZILHON	3401050000A0480
FOUZILHON	3401050000A0488
FOUZILHON	3401050000A0489
FOUZILHON	3401050000A0508
FOUZILHON	3401050000A0510
FOUZILHON	3401050000A0511
FOUZILHON	3401050000A0512
FOUZILHON	3401050000A0513
FOUZILHON	3401050000A0514
FOUZILHON	3401050000A0515
FOUZILHON	3401050000A0516
FOUZILHON	3401050000A0517
FOUZILHON	3401050000A0518
FOUZILHON	3401050000A0520
FOUZILHON	3401050000A0521
FOUZILHON	3401050000A0522
FOUZILHON	3401050000A0523
FOUZILHON	3401050000A0524
FOUZILHON	3401050000A0525
FOUZILHON	3401050000A0526
FOUZILHON	3401050000A0527
FOUZILHON	3401050000A0528
FOUZILHON	3401050000A0529
FOUZILHON	3401050000A0530
FOUZILHON	3401050000A0531
FOUZILHON	3401050000A0532
FOUZILHON	3401050000A0533
FOUZILHON	3401050000A0534
FOUZILHON	3401050000A0535
FOUZILHON	3401050000A0536
FOUZILHON	3401050000A0537
FOUZILHON	3401050000A0538
FOUZILHON	3401050000A0539
FOUZILHON	3401050000A0540
FOUZILHON	3401050000B0001
FOUZILHON	3401050000B0002
FOUZILHON	3401050000B0003
FOUZILHON	3401050000B0004
FOUZILHON	3401050000B0005
FOUZILHON	3401050000B0006

FOUZILHON	3401050000B0007
FOUZILHON	3401050000B0008
FOUZILHON	3401050000B0009
FOUZILHON	3401050000B0011
FOUZILHON	3401050000B0012
FOUZILHON	3401050000B0013
FOUZILHON	3401050000B0014
FOUZILHON	3401050000B0016
FOUZILHON	3401050000B0017
FOUZILHON	3401050000B0018
FOUZILHON	3401050000B0019
FOUZILHON	3401050000B0020
FOUZILHON	3401050000B0021
FOUZILHON	3401050000B0022
FOUZILHON	3401050000B0023
FOUZILHON	3401050000B0024
FOUZILHON	3401050000B0025
FOUZILHON	3401050000B0026
FOUZILHON	3401050000B0027
FOUZILHON	3401050000B0028
FOUZILHON	3401050000B0029
FOUZILHON	3401050000B0030
FOUZILHON	3401050000B0031
FOUZILHON	3401050000B0034
FOUZILHON	3401050000B0036
FOUZILHON	3401050000B0037
FOUZILHON	3401050000B0038
FOUZILHON	3401050000B0039
FOUZILHON	3401050000B0041
FOUZILHON	3401050000B0042
FOUZILHON	3401050000B0046
FOUZILHON	3401050000B0048
FOUZILHON	3401050000B0050
FOUZILHON	3401050000B0051
FOUZILHON	3401050000B0052
FOUZILHON	3401050000B0053
FOUZILHON	3401050000B0054
FOUZILHON	3401050000B0055
FOUZILHON	3401050000B0056
FOUZILHON	3401050000B0057
FOUZILHON	3401050000B0058
FOUZILHON	3401050000B0059
FOUZILHON	3401050000B0060
FOUZILHON	3401050000B0061
FOUZILHON	3401050000B0062
FOUZILHON	3401050000B0063
FOUZILHON	3401050000B0065
FOUZILHON	3401050000B0066
FOUZILHON	3401050000B0067
FOUZILHON	3401050000B0068
FOUZILHON	3401050000B0069
FOUZILHON	3401050000B0070
FOUZILHON	3401050000B0071
FOUZILHON	3401050000B0072
FOUZILHON	3401050000B0073
FOUZILHON	3401050000B0074
FOUZILHON	3401050000B0075
FOUZILHON	3401050000B0076
FOUZILHON	3401050000B0077
FOUZILHON	3401050000B0081
FOUZILHON	3401050000B0082
FOUZILHON	3401050000B0083
FOUZILHON	3401050000B0084
FOUZILHON	3401050000B0089
FOUZILHON	3401050000B0090
FOUZILHON	3401050000B0091
FOUZILHON	3401050000B0092
FOUZILHON	3401050000B0093
FOUZILHON	3401050000B0094
FOUZILHON	3401050000B0095
FOUZILHON	3401050000B0096
FOUZILHON	3401050000B0097
FOUZILHON	3401050000B0098
FOUZILHON	3401050000B0100
FOUZILHON	3401050000B0103
FOUZILHON	3401050000B0105
FOUZILHON	3401050000B0114
FOUZILHON	3401050000B0115
FOUZILHON	3401050000B0117

FOUZILHON	3401050000B0118
FOUZILHON	3401050000B0119
FOUZILHON	3401050000B0120
FOUZILHON	3401050000B0121
FOUZILHON	3401050000B0123
FOUZILHON	3401050000B0124
FOUZILHON	3401050000B0127
FOUZILHON	3401050000B0128
FOUZILHON	3401050000B0129
FOUZILHON	3401050000B0133
FOUZILHON	3401050000B0134
FOUZILHON	3401050000B0135
FOUZILHON	3401050000B0136
FOUZILHON	3401050000B0137
FOUZILHON	3401050000B0138
FOUZILHON	3401050000B0139
FOUZILHON	3401050000B0140
FOUZILHON	3401050000B0141
FOUZILHON	3401050000B0142
FOUZILHON	3401050000B0145
FOUZILHON	3401050000B0146
FOUZILHON	3401050000B0147
FOUZILHON	3401050000B0148
FOUZILHON	3401050000B0149
FOUZILHON	3401050000B0150
FOUZILHON	3401050000B0151
FOUZILHON	3401050000B0152
FOUZILHON	3401050000B0153
FOUZILHON	3401050000B0154
FOUZILHON	3401050000B0155
FOUZILHON	3401050000B0156
FOUZILHON	3401050000B0157
FOUZILHON	3401050000B0158
FOUZILHON	3401050000B0160
FOUZILHON	3401050000B0161
FOUZILHON	3401050000B0162
FOUZILHON	3401050000B0164
FOUZILHON	3401050000B0165
FOUZILHON	3401050000B0166
FOUZILHON	3401050000B0167
FOUZILHON	3401050000B0168
FOUZILHON	3401050000B0176
FOUZILHON	3401050000B0177
FOUZILHON	3401050000B0179
FOUZILHON	3401050000B0180
FOUZILHON	3401050000B0181
FOUZILHON	3401050000B0182
FOUZILHON	3401050000B0183
FOUZILHON	3401050000B0184
FOUZILHON	3401050000B0185
FOUZILHON	3401050000B0186
FOUZILHON	3401050000B0187
FOUZILHON	3401050000B0188
FOUZILHON	3401050000B0189
FOUZILHON	3401050000B0190
FOUZILHON	3401050000B0191
FOUZILHON	3401050000B0192
FOUZILHON	3401050000B0193
FOUZILHON	3401050000B0194
FOUZILHON	3401050000B0195
FOUZILHON	3401050000B0196
FOUZILHON	3401050000B0197
FOUZILHON	3401050000B0198
FOUZILHON	3401050000B0199
FOUZILHON	3401050000B0200
FOUZILHON	3401050000B0201
FOUZILHON	3401050000B0202
FOUZILHON	3401050000B0203
FOUZILHON	3401050000B0204
FOUZILHON	3401050000B0207
FOUZILHON	3401050000B0208
FOUZILHON	3401050000B0210
FOUZILHON	3401050000B0211
FOUZILHON	3401050000B0215
FOUZILHON	3401050000B0218
FOUZILHON	3401050000B0219
FOUZILHON	3401050000B0220
FOUZILHON	3401050000B0221
FOUZILHON	3401050000B0227

FOUZILHON	3401050000B0230
FOUZILHON	3401050000B0231
FOUZILHON	3401050000B0234
FOUZILHON	3401050000B0237
FOUZILHON	3401050000B0239
FOUZILHON	3401050000B0240
FOUZILHON	3401050000B0245
FOUZILHON	3401050000B0246
FOUZILHON	3401050000B0247
FOUZILHON	3401050000B0248
FOUZILHON	3401050000B0249
FOUZILHON	3401050000B0250
FOUZILHON	3401050000B0251
FOUZILHON	3401050000B0253
FOUZILHON	3401050000B0254
FOUZILHON	3401050000B0255
FOUZILHON	3401050000B0262
FOUZILHON	3401050000B0271
FOUZILHON	3401050000B0272
FOUZILHON	3401050000B0277
FOUZILHON	3401050000B0278
FOUZILHON	3401050000B0281
FOUZILHON	3401050000B0282
FOUZILHON	3401050000B0283
FOUZILHON	3401050000B0284
FOUZILHON	3401050000B0285
FOUZILHON	3401050000B0291
FOUZILHON	3401050000B0292
FOUZILHON	3401050000B0294
FOUZILHON	3401050000B0296
FOUZILHON	3401050000B0297
FOUZILHON	3401050000B0302
FOUZILHON	3401050000B0303
FOUZILHON	3401050000B0309
FOUZILHON	3401050000B0312
FOUZILHON	3401050000B0324
FOUZILHON	3401050000B0325
FOUZILHON	3401050000B0326
FOUZILHON	3401050000B0327
FOUZILHON	3401050000B0328
FOUZILHON	3401050000B0329
FOUZILHON	3401050000B0334
FOUZILHON	3401050000B0337
FOUZILHON	3401050000B0338
FOUZILHON	3401050000B0353
FOUZILHON	3401050000B0354
FOUZILHON	3401050000B0356
FOUZILHON	3401050000B0357
FOUZILHON	3401050000B0361
FOUZILHON	3401050000B0362
FOUZILHON	3401050000B0365
FOUZILHON	3401050000B0366
FOUZILHON	3401050000B0368
FOUZILHON	3401050000B0371
FOUZILHON	3401050000B0372
FOUZILHON	3401050000B0373
FOUZILHON	3401050000B0374
FOUZILHON	3401050000B0375
FOUZILHON	3401050000B0376
FOUZILHON	3401050000B0377
FOUZILHON	3401050000B0379
FOUZILHON	3401050000B0381
FOUZILHON	3401050000B0382
FOUZILHON	3401050000B0383
FOUZILHON	3401050000B0384
FOUZILHON	3401050000B0388
FOUZILHON	3401050000B0390
FOUZILHON	3401050000B0391
FOUZILHON	3401050000B0392
FOUZILHON	3401050000B0393
FOUZILHON	3401050000B0395
FOUZILHON	3401050000B0396
FOUZILHON	3401050000B0398
FOUZILHON	3401050000B0399
FOUZILHON	3401050000B0400
FOUZILHON	3401050000B0401
FOUZILHON	3401050000B0402
FOUZILHON	3401050000B0403
FOUZILHON	3401050000B0404

FOUZILHON	3401050000B0405
FOUZILHON	3401050000B0407
FOUZILHON	3401050000B0410
FOUZILHON	3401050000B0411
FOUZILHON	3401050000B0412
FOUZILHON	3401050000B0413
FOUZILHON	3401050000B0414
FOUZILHON	3401050000B0415
FOUZILHON	3401050000B0416
FOUZILHON	3401050000B0417
FOUZILHON	3401050000B0418
FOUZILHON	3401050000B0419
FOUZILHON	3401050000B0420
FOUZILHON	3401050000B0421
FOUZILHON	3401050000B0422
FOUZILHON	3401050000B0423
FOUZILHON	3401050000B0424
FOUZILHON	3401050000B0425
FOUZILHON	3401050000B0426
FOUZILHON	3401050000B0428
FOUZILHON	3401050000B0429
FOUZILHON	3401050000B0430
FOUZILHON	3401050000B0435
FOUZILHON	3401050000B0436
FOUZILHON	3401050000B0437
FOUZILHON	3401050000B0438
FOUZILHON	3401050000B0439
FOUZILHON	3401050000B0440
FOUZILHON	3401050000B0441
FOUZILHON	3401050000B0442
FOUZILHON	3401050000B0443
FOUZILHON	3401050000B0444
FOUZILHON	3401050000B0445
FOUZILHON	3401050000B0446
FOUZILHON	3401050000B0447
FOUZILHON	3401050000B0448
FOUZILHON	3401050000B0449
FOUZILHON	3401050000B0450
FOUZILHON	3401050000B0453
FOUZILHON	3401050000B0454
FOUZILHON	3401050000B0455
FOUZILHON	3401050000B0456
FOUZILHON	3401050000B0457
FOUZILHON	3401050000B0458
FOUZILHON	3401050000B0459
FOUZILHON	3401050000B0460
FOUZILHON	3401050000B0461
FOUZILHON	3401050000B0462
FOUZILHON	3401050000B0463
FOUZILHON	3401050000B0464
FOUZILHON	3401050000B0465
FOUZILHON	3401050000B0466
FOUZILHON	3401050000B0468
FOUZILHON	3401050000B0469
FOUZILHON	3401050000B0470
FOUZILHON	3401050000B0471
FOUZILHON	3401050000B0472
FOUZILHON	3401050000B0473
FOUZILHON	3401050000B0474
FOUZILHON	3401050000B0475
FOUZILHON	3401050000B0476
FOUZILHON	3401050000B0477
FOUZILHON	3401050000B0478
FOUZILHON	3401050000B0479
FOUZILHON	3401050000B0480
FOUZILHON	3401050000B0481
FOUZILHON	3401050000B0482
FOUZILHON	3401050000B0483
FOUZILHON	3401050000B0484
FOUZILHON	3401050000B0485
FOUZILHON	3401050000B0488
FOUZILHON	3401050000B0489
FOUZILHON	3401050000B0491
FOUZILHON	3401050000B0492
FOUZILHON	3401050000B0493
FOUZILHON	3401050000B0494
FOUZILHON	3401050000B0495
FOUZILHON	3401050000B0496
FOUZILHON	3401050000B0497

FOUZILHON	3401050000B0499
FOUZILHON	3401050000B0500
FOUZILHON	3401050000B0502
FOUZILHON	3401050000B0503
FOUZILHON	3401050000B0504
FOUZILHON	3401050000B0505
FOUZILHON	3401050000B0506
FOUZILHON	3401050000B0507
FOUZILHON	3401050000B0508
FOUZILHON	3401050000B0509
FOUZILHON	3401050000B0511
FOUZILHON	3401050000B0512
FOUZILHON	3401050000B0513
FOUZILHON	3401050000B0514
FOUZILHON	3401050000B0515
FOUZILHON	3401050000B0518
FOUZILHON	3401050000B0519
FOUZILHON	3401050000B0520
FOUZILHON	3401050000B0521
FOUZILHON	3401050000B0522
FOUZILHON	3401050000B0523
FOUZILHON	3401050000B0524
FOUZILHON	3401050000B0526
FOUZILHON	3401050000B0527
FOUZILHON	3401050000B0528
FOUZILHON	3401050000B0529
FOUZILHON	3401050000B0531
FOUZILHON	3401050000B0532
FOUZILHON	3401050000B0534
FOUZILHON	3401050000B0535
FOUZILHON	3401050000B0540
FOUZILHON	3401050000B0541
FOUZILHON	3401050000B0542
FOUZILHON	3401050000B0543
FOUZILHON	3401050000B0544
FOUZILHON	3401050000B0545
FOUZILHON	3401050000B0546
FOUZILHON	3401050000B0547
FOUZILHON	3401050000B0548
FOUZILHON	3401050000B0550
FOUZILHON	3401050000B0551
FOUZILHON	3401050000B0552
FOUZILHON	3401050000B0553
FOUZILHON	3401050000B0554
FOUZILHON	3401050000B0555
FOUZILHON	3401050000B0556
FOUZILHON	3401050000B0557
FOUZILHON	3401050000B0558
FOUZILHON	3401050000B0559
FOUZILHON	3401050000B0561
FOUZILHON	3401050000B0563
FOUZILHON	3401050000B0564
FOUZILHON	3401050000B0565
FOUZILHON	3401050000B0566
FOUZILHON	3401050000B0567
FOUZILHON	3401050000B0568
FOUZILHON	3401050000B0569
FOUZILHON	3401050000B0571
FOUZILHON	3401050000B0572
FOUZILHON	3401050000B0574
FOUZILHON	3401050000B0575
FOUZILHON	3401050000B0577
FOUZILHON	3401050000B0578
FOUZILHON	3401050000B0579
FOUZILHON	3401050000B0582
FOUZILHON	3401050000B0583
FOUZILHON	3401050000B0588
FOUZILHON	3401050000B0589
FOUZILHON	3401050000B0590
FOUZILHON	3401050000B0591
FOUZILHON	3401050000B0592
FOUZILHON	3401050000B0593
FOUZILHON	3401050000B0594
FOUZILHON	3401050000B0601
FOUZILHON	3401050000B0602
FOUZILHON	3401050000B0603
FOUZILHON	3401050000B0604
FOUZILHON	3401050000B0605
FOUZILHON	3401050000B0606

FOUZILHON	3401050000B0607
FOUZILHON	3401050000B0608
FOUZILHON	3401050000B0609
FOUZILHON	3401050000B0615
FOUZILHON	3401050000B0618
FOUZILHON	3401050000B0619
FOUZILHON	3401050000B0620
FOUZILHON	3401050000B0621
FOUZILHON	3401050000B0623
FOUZILHON	3401050000B0624
FOUZILHON	3401050000B0625
FOUZILHON	3401050000B0627
FOUZILHON	3401050000B0629
FOUZILHON	3401050000B0631
FOUZILHON	3401050000B0632
FOUZILHON	3401050000B0633
FOUZILHON	3401050000B0635
FOUZILHON	3401050000B0645
FOUZILHON	3401050000B0647
FOUZILHON	3401050000B0649
FOUZILHON	3401050000B0650
FOUZILHON	3401050000B0652
FOUZILHON	3401050000B0653
FOUZILHON	3401050000B0656
FOUZILHON	3401050000B0660
FOUZILHON	3401050000B0662
FOUZILHON	3401050000B0665
FOUZILHON	3401050000B0666
FOUZILHON	3401050000B0667
FOUZILHON	3401050000B0668
FOUZILHON	3401050000B0669
FOUZILHON	3401050000B0671
FOUZILHON	3401050000B0673
FOUZILHON	3401050000B0675
FOUZILHON	3401050000B0677
FOUZILHON	3401050000B0679
FOUZILHON	3401050000B0683
FOUZILHON	3401050000B0685
FOUZILHON	3401050000B0687
FOUZILHON	3401050000B0690
FOUZILHON	3401050000B0692
FOUZILHON	3401050000B0694
FOUZILHON	3401050000B0696
FOUZILHON	3401050000B0701
FOUZILHON	3401050000B0702
FOUZILHON	3401050000B0704
FOUZILHON	3401050000B0707
FOUZILHON	3401050000B0709
FOUZILHON	3401050000B0711
FOUZILHON	3401050000B0713
FOUZILHON	3401050000B0717
FOUZILHON	3401050000B0719
FOUZILHON	3401050000B0723
FOUZILHON	3401050000B0725
FOUZILHON	3401050000B0727
FOUZILHON	3401050000B0728
FOUZILHON	3401050000B0731
FOUZILHON	3401050000B0732
FOUZILHON	3401050000B0733
FOUZILHON	3401050000B0734
FOUZILHON	3401050000B0735
FOUZILHON	3401050000B0737
FOUZILHON	3401050000B0740
FOUZILHON	3401050000B0742
FOUZILHON	3401050000B0746
FOUZILHON	3401050000B0749
FOUZILHON	3401050000B0750
FOUZILHON	3401050000B0751
FOUZILHON	3401050000B0753
FOUZILHON	3401050000B0755
FOUZILHON	3401050000B0760
FOUZILHON	3401050000B0761
FOUZILHON	3401050000B0762
FOUZILHON	3401050000B0763
FOUZILHON	3401050000B0764
FOUZILHON	3401050000B0766
FOUZILHON	3401050000B0767
FOUZILHON	3401050000B0768
FOUZILHON	3401050000B0772

FOUZILHON	3401050000B0773
FOUZILHON	3401050000B0775
FOUZILHON	3401050000B0776
FOUZILHON	3401050000B0777
FOUZILHON	3401050000B0781
FOUZILHON	3401050000B0782
FOUZILHON	3401050000B0785
FOUZILHON	3401050000B0787
FOUZILHON	3401050000B0788
FOUZILHON	3401050000B0792
FOUZILHON	3401050000B0793
FOUZILHON	3401050000B0794
FOUZILHON	3401050000B0796
FOUZILHON	3401050000B0797
FOUZILHON	3401050000B0799
FOUZILHON	3401050000B0800
FOUZILHON	3401050000B0801
FOUZILHON	3401050000B0802
FOUZILHON	3401050000B0803
FOUZILHON	3401050000B0804
FOUZILHON	3401050000B0805
FOUZILHON	3401050000B0806
FOUZILHON	3401050000B0807
FOUZILHON	3401050000B0808
FOUZILHON	3401050000B0809
FOUZILHON	3401050000B0811
FOUZILHON	3401050000B0813
FOUZILHON	3401050000B0815
FOUZILHON	3401050000B0818
FOUZILHON	3401050000B0819
FOUZILHON	3401050000B0820
FOUZILHON	3401050000B0821
FOUZILHON	3401050000B0822
FOUZILHON	3401050000B0823
FOUZILHON	3401050000B0824
FOUZILHON	3401050000B0825
FOUZILHON	3401050000B0826
FOUZILHON	3401050000B0827
FOUZILHON	3401050000B0828
FOUZILHON	3401050000B0829
FOUZILHON	3401050000B0830
FOUZILHON	3401050000B0831
FOUZILHON	3401050000B0832
FOUZILHON	3401050000B0833
FOUZILHON	3401050000B0834
FOUZILHON	3401050000B0835
FOUZILHON	3401050000B0836
FOUZILHON	3401050000B0838
FOUZILHON	3401050000B0839
FOUZILHON	3401050000B0840
FOUZILHON	3401050000B0841
FOUZILHON	3401050000B0843
FOUZILHON	3401050000B0844
FOUZILHON	3401050000B0845
FOUZILHON	3401050000B0846
FOUZILHON	3401050000B0847
FOUZILHON	3401050000B0848
FOUZILHON	3401050000B0849
FOUZILHON	3401050000B0850
FOUZILHON	3401050000B0851
FOUZILHON	3401050000B0852
FOUZILHON	3401050000B0855
FOUZILHON	3401050000B0856
FOUZILHON	3401050000B0857
FOUZILHON	3401050000B0858
FOUZILHON	3401050000B0860
FOUZILHON	3401050000B0861
FOUZILHON	3401050000B0862
FOUZILHON	3401050000B0863
FOUZILHON	3401050000B0864
FOUZILHON	3401050000B0865
FOUZILHON	3401050000B0868
FOUZILHON	3401050000B0869
FOUZILHON	3401050000B0870
FOUZILHON	3401050000B0871
FOUZILHON	3401050000B0872
FOUZILHON	3401050000B0873
FOUZILHON	3401050000B0874
FOUZILHON	3401050000B0875

FOUZILHON	3401050000B0876
FOUZILHON	3401050000B0877
FOUZILHON	3401050000B0878
FOUZILHON	3401050000B0879
FOUZILHON	3401050000B0880
FOUZILHON	3401050000B0881
FOUZILHON	3401050000B0882
FOUZILHON	3401050000B0883
FOUZILHON	3401050000B0884
FOUZILHON	3401050000B0885
GABIAN	3401090000A0007
GABIAN	3401090000A0008
GABIAN	3401090000A0010
GABIAN	3401090000A0011
GABIAN	3401090000A0012
GABIAN	3401090000A0013
GABIAN	3401090000A0014
GABIAN	3401090000A0015
GABIAN	3401090000A0016
GABIAN	3401090000A0019
GABIAN	3401090000A0020
GABIAN	3401090000A0021
GABIAN	3401090000A0022
GABIAN	3401090000A0023
GABIAN	3401090000A0024
GABIAN	3401090000A0025
GABIAN	3401090000A0026
GABIAN	3401090000A0027
GABIAN	3401090000A0028
GABIAN	3401090000A0029
GABIAN	3401090000A0030
GABIAN	3401090000A0031
GABIAN	3401090000A0032
GABIAN	3401090000A0033
GABIAN	3401090000A0036
GABIAN	3401090000A0037
GABIAN	3401090000A0038
GABIAN	3401090000A0039
GABIAN	3401090000A0042
GABIAN	3401090000A0043
GABIAN	3401090000A0044
GABIAN	3401090000A0055
GABIAN	3401090000A0056
GABIAN	3401090000A0057
GABIAN	3401090000A0058
GABIAN	3401090000A0059
GABIAN	3401090000A0064
GABIAN	3401090000A0071
GABIAN	3401090000A0073
GABIAN	3401090000A0083
GABIAN	3401090000A0086
GABIAN	3401090000A0087
GABIAN	3401090000A0091
GABIAN	3401090000A0092
GABIAN	3401090000A0093
GABIAN	3401090000A0094
GABIAN	3401090000A0095
GABIAN	3401090000A0102
GABIAN	3401090000A0103
GABIAN	3401090000A0104
GABIAN	3401090000A0105
GABIAN	3401090000A0108
GABIAN	3401090000A0111
GABIAN	3401090000A0112
GABIAN	3401090000A0113
GABIAN	3401090000A0114
GABIAN	3401090000A0115
GABIAN	3401090000A0116
GABIAN	3401090000A0117
GABIAN	3401090000A0131
GABIAN	3401090000A0132
GABIAN	3401090000A0133
GABIAN	3401090000A0135
GABIAN	3401090000A0136
GABIAN	3401090000A0137
GABIAN	3401090000A0138
GABIAN	3401090000A0142
GABIAN	3401090000A0143
GABIAN	3401090000A0144

GABIAN	3401090000A0145
GABIAN	3401090000A0146
GABIAN	3401090000A0147
GABIAN	3401090000A0148
GABIAN	3401090000A0150
GABIAN	3401090000A0151
GABIAN	3401090000A0152
GABIAN	3401090000A0153
GABIAN	3401090000A0155
GABIAN	3401090000A0157
GABIAN	3401090000A0158
GABIAN	3401090000A0159
GABIAN	3401090000A0160
GABIAN	3401090000A0164
GABIAN	3401090000A0165
GABIAN	3401090000A0166
GABIAN	3401090000A0167
GABIAN	3401090000A0168
GABIAN	3401090000A0169
GABIAN	3401090000A0170
GABIAN	3401090000A0171
GABIAN	3401090000A0172
GABIAN	3401090000A0173
GABIAN	3401090000A0174
GABIAN	3401090000A0175
GABIAN	3401090000A0176
GABIAN	3401090000A0177
GABIAN	3401090000A0178
GABIAN	3401090000A0179
GABIAN	3401090000A0180
GABIAN	3401090000A0183
GABIAN	3401090000A0184
GABIAN	3401090000A0185
GABIAN	3401090000A0186
GABIAN	3401090000A0187
GABIAN	3401090000A0188
GABIAN	3401090000A0189
GABIAN	3401090000A0190
GABIAN	3401090000A0191
GABIAN	3401090000A0192
GABIAN	3401090000A0193
GABIAN	3401090000A0194
GABIAN	3401090000A0196
GABIAN	3401090000A0197
GABIAN	3401090000A0198
GABIAN	3401090000A0199
GABIAN	3401090000A0200
GABIAN	3401090000A0264
GABIAN	3401090000A0326
GABIAN	3401090000A0340
GABIAN	3401090000A0341
GABIAN	3401090000A0342
GABIAN	3401090000A0343
GABIAN	3401090000A0344
GABIAN	3401090000A0347
GABIAN	3401090000A0348
GABIAN	3401090000A0349
GABIAN	3401090000A0350
GABIAN	3401090000A0351
GABIAN	3401090000A0352
GABIAN	3401090000A0353
GABIAN	3401090000A0354
GABIAN	3401090000A0355
GABIAN	3401090000A0356
GABIAN	3401090000A0357
GABIAN	3401090000A0358
GABIAN	3401090000A0359
GABIAN	3401090000A0360
GABIAN	3401090000A0361
GABIAN	3401090000A0362
GABIAN	3401090000A0363
GABIAN	3401090000A0364
GABIAN	3401090000A0365
GABIAN	3401090000A0366
GABIAN	3401090000A0367
GABIAN	3401090000A0368
GABIAN	3401090000A0369
GABIAN	3401090000A0370
GABIAN	3401090000A0371

GABIAN	3401090000A0377
GABIAN	3401090000A0378
GABIAN	3401090000A0379
GABIAN	3401090000A0380
GABIAN	3401090000A0386
GABIAN	3401090000A0387
GABIAN	3401090000A0388
GABIAN	3401090000A0389
GABIAN	3401090000A0390
GABIAN	3401090000A0398
GABIAN	3401090000A0399
GABIAN	3401090000A0401
GABIAN	3401090000A0403
GABIAN	3401090000A0404
GABIAN	3401090000A0405
GABIAN	3401090000A0406
GABIAN	3401090000A0410
GABIAN	3401090000A0411
GABIAN	3401090000A0412
GABIAN	3401090000A0413
GABIAN	3401090000A0414
GABIAN	3401090000A0415
GABIAN	3401090000A0420
GABIAN	3401090000A0421
GABIAN	3401090000A0431
GABIAN	3401090000A0432
GABIAN	3401090000A0433
GABIAN	3401090000A0434
GABIAN	3401090000A0435
GABIAN	3401090000A0437
GABIAN	3401090000A0438
GABIAN	3401090000A0439
GABIAN	3401090000A0440
GABIAN	3401090000A0441
GABIAN	3401090000A0442
GABIAN	3401090000A0443
GABIAN	3401090000A0444
GABIAN	3401090000A0445
GABIAN	3401090000A0446
GABIAN	3401090000A0447
GABIAN	3401090000A0452
GABIAN	3401090000A0453
GABIAN	3401090000A0454
GABIAN	3401090000A0455
GABIAN	3401090000A0456
GABIAN	3401090000A0457
GABIAN	3401090000A0459
GABIAN	3401090000A0460
GABIAN	3401090000A0461
GABIAN	3401090000A0462
GABIAN	3401090000A0465
GABIAN	3401090000A0474
GABIAN	3401090000A0475
GABIAN	3401090000A0483
GABIAN	3401090000A0484
GABIAN	3401090000A0485
GABIAN	3401090000A0486
GABIAN	3401090000A0487
GABIAN	3401090000A0490
GABIAN	3401090000A0501
GABIAN	3401090000A0503
GABIAN	3401090000A0511
GABIAN	3401090000A0525
GABIAN	3401090000A0532
GABIAN	3401090000A0533
GABIAN	3401090000A0538
GABIAN	3401090000A0539
GABIAN	3401090000A0540
GABIAN	3401090000A0541
GABIAN	3401090000A0542
GABIAN	3401090000A0544
GABIAN	3401090000A0546
GABIAN	3401090000A0547
GABIAN	3401090000A0548
GABIAN	3401090000A0549
GABIAN	3401090000A0554
GABIAN	3401090000A0555
GABIAN	3401090000A0556
GABIAN	3401090000A0557

GABIAN	3401090000A0558
GABIAN	3401090000A0559
GABIAN	3401090000A0560
GABIAN	3401090000A0561
GABIAN	3401090000A0562
GABIAN	3401090000A0563
GABIAN	3401090000A0564
GABIAN	3401090000A0565
GABIAN	3401090000A0566
GABIAN	3401090000A0567
GABIAN	3401090000A0568
GABIAN	3401090000A0569
GABIAN	3401090000A0570
GABIAN	3401090000A0571
GABIAN	3401090000A0572
GABIAN	3401090000A0573
GABIAN	3401090000A0574
GABIAN	3401090000A0579
GABIAN	3401090000A0580
GABIAN	3401090000A0581
GABIAN	3401090000A0582
GABIAN	3401090000A0583
GABIAN	3401090000A0584
GABIAN	3401090000A0585
GABIAN	3401090000A0586
GABIAN	3401090000A0587
GABIAN	3401090000A0588
GABIAN	3401090000A0589
GABIAN	3401090000A0590
GABIAN	3401090000A0591
GABIAN	3401090000A0592
GABIAN	3401090000A0593
GABIAN	3401090000A0594
GABIAN	3401090000A0595
GABIAN	3401090000A0596
GABIAN	3401090000A0597
GABIAN	3401090000A0599
GABIAN	3401090000A0600
GABIAN	3401090000A0601
GABIAN	3401090000A0602
GABIAN	3401090000A0603
GABIAN	3401090000A0604
GABIAN	3401090000A0605
GABIAN	3401090000A0606
GABIAN	3401090000A0607
GABIAN	3401090000A0608
GABIAN	3401090000A0609
GABIAN	3401090000A0610
GABIAN	3401090000A0612
GABIAN	3401090000A0613
GABIAN	3401090000A0614
GABIAN	3401090000A0615
GABIAN	3401090000A0616
GABIAN	3401090000A0617
GABIAN	3401090000A0618
GABIAN	3401090000A0635
GABIAN	3401090000A0636
GABIAN	3401090000A0647
GABIAN	3401090000A0660
GABIAN	3401090000A0661
GABIAN	3401090000A0662
GABIAN	3401090000A0663
GABIAN	3401090000A0666
GABIAN	3401090000A0671
GABIAN	3401090000A0672
GABIAN	3401090000A0673
GABIAN	3401090000A0674
GABIAN	3401090000A0677
GABIAN	3401090000A0678
GABIAN	3401090000A0679
GABIAN	3401090000A0680
GABIAN	3401090000A0682
GABIAN	3401090000A0683
GABIAN	3401090000A0686
GABIAN	3401090000A0687
GABIAN	3401090000A0688
GABIAN	3401090000A0689
GABIAN	3401090000A0690
GABIAN	3401090000A0693

GABIAN	3401090000A0694
GABIAN	3401090000A0695
GABIAN	3401090000A0697
GABIAN	3401090000A0699
GABIAN	3401090000A0700
GABIAN	3401090000A0701
GABIAN	3401090000A0702
GABIAN	3401090000A0703
GABIAN	3401090000A0704
GABIAN	3401090000A0705
GABIAN	3401090000A0706
GABIAN	3401090000A0718
GABIAN	3401090000A0733
GABIAN	3401090000A0736
GABIAN	3401090000A0737
GABIAN	3401090000A0738
GABIAN	3401090000A0739
GABIAN	3401090000A0740
GABIAN	3401090000A0741
GABIAN	3401090000A0743
GABIAN	3401090000A0744
GABIAN	3401090000A0745
GABIAN	3401090000A0746
GABIAN	3401090000A0748
GABIAN	3401090000A0749
GABIAN	3401090000A0750
GABIAN	3401090000A0751
GABIAN	3401090000A0752
GABIAN	3401090000A0757
GABIAN	3401090000A0761
GABIAN	3401090000A0773
GABIAN	3401090000A0785
GABIAN	3401090000A0786
GABIAN	3401090000A0787
GABIAN	3401090000A0788
GABIAN	3401090000A0789
GABIAN	3401090000A0792
GABIAN	3401090000A0793
GABIAN	3401090000A0794
GABIAN	3401090000A0806
GABIAN	3401090000A0807
GABIAN	3401090000A0808
GABIAN	3401090000A0809
GABIAN	3401090000A0810
GABIAN	3401090000A0812
GABIAN	3401090000A0814
GABIAN	3401090000A0815
GABIAN	3401090000A0818
GABIAN	3401090000A0819
GABIAN	3401090000A0820
GABIAN	3401090000A0821
GABIAN	3401090000A0839
GABIAN	3401090000A0841
GABIAN	3401090000A0843
GABIAN	3401090000A0846
GABIAN	3401090000A0847
GABIAN	3401090000A0848
GABIAN	3401090000A0849
GABIAN	3401090000A0850
GABIAN	3401090000A0851
GABIAN	3401090000A0852
GABIAN	3401090000A0860
GABIAN	3401090000A0861
GABIAN	3401090000A0862
GABIAN	3401090000A0863
GABIAN	3401090000A0866
GABIAN	3401090000A0867
GABIAN	3401090000A0868
GABIAN	3401090000A0870
GABIAN	3401090000A0871
GABIAN	3401090000A0873
GABIAN	3401090000A0875
GABIAN	3401090000A0876
GABIAN	3401090000A0877
GABIAN	3401090000A0878
GABIAN	3401090000A0879
GABIAN	3401090000A0880
GABIAN	3401090000A0881
GABIAN	3401090000A0882

GABIAN	3401090000A0883
GABIAN	3401090000A0884
GABIAN	3401090000A0885
GABIAN	3401090000A0886
GABIAN	3401090000A0887
GABIAN	3401090000A0888
GABIAN	3401090000A0889
GABIAN	3401090000A0890
GABIAN	3401090000A0891
GABIAN	3401090000A0892
GABIAN	3401090000A0894
GABIAN	3401090000A0895
GABIAN	3401090000A0896
GABIAN	3401090000A0897
GABIAN	3401090000A0898
GABIAN	3401090000A0899
GABIAN	3401090000A0901
GABIAN	3401090000A0907
GABIAN	3401090000A0908
GABIAN	3401090000A0909
GABIAN	3401090000A0911
GABIAN	3401090000A0912
GABIAN	3401090000A0913
GABIAN	3401090000A0914
GABIAN	3401090000A0915
GABIAN	3401090000A0917
GABIAN	3401090000A0918
GABIAN	3401090000A0919
GABIAN	3401090000A0920
GABIAN	3401090000A0922
GABIAN	3401090000A0923
GABIAN	3401090000A0924
GABIAN	3401090000A0925
GABIAN	3401090000A0926
GABIAN	3401090000A0927
GABIAN	3401090000A0928
GABIAN	3401090000A0929
GABIAN	3401090000A0932
GABIAN	3401090000A0933
GABIAN	3401090000A0934
GABIAN	3401090000A0935
GABIAN	3401090000A0936
GABIAN	3401090000A0945
GABIAN	3401090000A0946
GABIAN	3401090000A0947
GABIAN	3401090000A0948
GABIAN	3401090000A0949
GABIAN	3401090000A0951
GABIAN	3401090000A0952
GABIAN	3401090000A0953
GABIAN	3401090000A0954
GABIAN	3401090000A0955
GABIAN	3401090000A0956
GABIAN	3401090000A0958
GABIAN	3401090000A0959
GABIAN	3401090000A0961
GABIAN	3401090000A0962
GABIAN	3401090000A0966
GABIAN	3401090000A0967
GABIAN	3401090000A0968
GABIAN	3401090000A0969
GABIAN	3401090000A0970
GABIAN	3401090000A0971
GABIAN	3401090000A0972
GABIAN	3401090000A0973
GABIAN	3401090000A0974
GABIAN	3401090000A0976
GABIAN	3401090000A0977
GABIAN	3401090000A0978
GABIAN	3401090000B0001
GABIAN	3401090000B0004
GABIAN	3401090000B0005
GABIAN	3401090000B0006
GABIAN	3401090000B0007
GABIAN	3401090000B0008
GABIAN	3401090000B0009
GABIAN	3401090000B0010
GABIAN	3401090000B0011
GABIAN	3401090000B0012

GABIAN	3401090000B0013
GABIAN	3401090000B0014
GABIAN	3401090000B0015
GABIAN	3401090000B0016
GABIAN	3401090000B0018
GABIAN	3401090000B0019
GABIAN	3401090000B0020
GABIAN	3401090000B0021
GABIAN	3401090000B0022
GABIAN	3401090000B0023
GABIAN	3401090000B0055
GABIAN	3401090000B0056
GABIAN	3401090000B0057
GABIAN	3401090000B0058
GABIAN	3401090000B0059
GABIAN	3401090000B0060
GABIAN	3401090000B0061
GABIAN	3401090000B0062
GABIAN	3401090000B0063
GABIAN	3401090000B0064
GABIAN	3401090000B0065
GABIAN	3401090000B0066
GABIAN	3401090000B0067
GABIAN	3401090000B0068
GABIAN	3401090000B0072
GABIAN	3401090000B0073
GABIAN	3401090000B0074
GABIAN	3401090000B0075
GABIAN	3401090000B0076
GABIAN	3401090000B0077
GABIAN	3401090000B0078
GABIAN	3401090000B0079
GABIAN	3401090000B0080
GABIAN	3401090000B0081
GABIAN	3401090000B0082
GABIAN	3401090000B0083
GABIAN	3401090000B0084
GABIAN	3401090000B0085
GABIAN	3401090000B0086
GABIAN	3401090000B0087
GABIAN	3401090000B0088
GABIAN	3401090000B0097
GABIAN	3401090000B0168
GABIAN	3401090000B0170
GABIAN	3401090000B0171
GABIAN	3401090000B0172
GABIAN	3401090000B0178
GABIAN	3401090000B0179
GABIAN	3401090000B0182
GABIAN	3401090000B0183
GABIAN	3401090000B0184
GABIAN	3401090000B0185
GABIAN	3401090000B0186
GABIAN	3401090000B0187
GABIAN	3401090000B0188
GABIAN	3401090000B0189
GABIAN	3401090000B0190
GABIAN	3401090000B0191
GABIAN	3401090000B0195
GABIAN	3401090000B0196
GABIAN	3401090000B0197
GABIAN	3401090000B0198
GABIAN	3401090000B0199
GABIAN	3401090000B0210
GABIAN	3401090000B0211
GABIAN	3401090000B0212
GABIAN	3401090000B0213
GABIAN	3401090000B0227
GABIAN	3401090000B0228
GABIAN	3401090000B0229
GABIAN	3401090000B0230
GABIAN	3401090000B0231
GABIAN	3401090000B0246
GABIAN	3401090000B0247
GABIAN	3401090000B0250
GABIAN	3401090000B0251
GABIAN	3401090000B0252
GABIAN	3401090000B0253
GABIAN	3401090000B0254

GABIAN	3401090000B0255
GABIAN	3401090000B0256
GABIAN	3401090000B0257
GABIAN	3401090000B0258
GABIAN	3401090000B0259
GABIAN	3401090000B0264
GABIAN	3401090000B0265
GABIAN	3401090000B0266
GABIAN	3401090000B0267
GABIAN	3401090000B0268
GABIAN	3401090000B0270
GABIAN	3401090000B0271
GABIAN	3401090000B0272
GABIAN	3401090000B0273
GABIAN	3401090000B0274
GABIAN	3401090000B0275
GABIAN	3401090000B0355
GABIAN	3401090000B0357
GABIAN	3401090000B0363
GABIAN	3401090000B0364
GABIAN	3401090000B0365
GABIAN	3401090000B0366
GABIAN	3401090000B0378
GABIAN	3401090000B0379
GABIAN	3401090000B0381
GABIAN	3401090000B0382
GABIAN	3401090000B0383
GABIAN	3401090000B0384
GABIAN	3401090000B0385
GABIAN	3401090000B0411
GABIAN	3401090000B0415
GABIAN	3401090000B0416
GABIAN	3401090000B0417
GABIAN	3401090000B0421
GABIAN	3401090000B0422
GABIAN	3401090000B0423
GABIAN	3401090000B0424
GABIAN	3401090000B0425
GABIAN	3401090000B0426
GABIAN	3401090000B0427
GABIAN	3401090000B0428
GABIAN	3401090000B0429
GABIAN	3401090000B0435
GABIAN	3401090000B0436
GABIAN	3401090000B0437
GABIAN	3401090000B0453
GABIAN	3401090000B0457
GABIAN	3401090000B0458
GABIAN	3401090000B0462
GABIAN	3401090000B0463
GABIAN	3401090000B0465
GABIAN	3401090000B0475
GABIAN	3401090000B0476
GABIAN	3401090000B0477
GABIAN	3401090000B0478
GABIAN	3401090000B0479
GABIAN	3401090000B0498
GABIAN	3401090000B0522
GABIAN	3401090000B0523
GABIAN	3401090000B0524
GABIAN	3401090000B0525
GABIAN	3401090000B0526
GABIAN	3401090000B0527
GABIAN	3401090000B0533
GABIAN	3401090000B0534
GABIAN	3401090000B0535
GABIAN	3401090000B0625
GABIAN	3401090000B0626
GABIAN	3401090000B0627
GABIAN	3401090000B0628
GABIAN	3401090000B0629
GABIAN	3401090000B0630
GABIAN	3401090000B0631
GABIAN	3401090000B0632
GABIAN	3401090000B0633
GABIAN	3401090000B0634
GABIAN	3401090000B0635
GABIAN	3401090000B0636
GABIAN	3401090000B0637

GABIAN	3401090000B0638
GABIAN	3401090000B0643
GABIAN	3401090000B0650
GABIAN	3401090000B0651
GABIAN	3401090000B0652
GABIAN	3401090000B0654
GABIAN	3401090000B0668
GABIAN	3401090000B0669
GABIAN	3401090000B0672
GABIAN	3401090000B0674
GABIAN	3401090000B0676
GABIAN	3401090000B0678
GABIAN	3401090000B0679
GABIAN	3401090000B0680
GABIAN	3401090000B0681
GABIAN	3401090000B0690
GABIAN	3401090000B0691
GABIAN	3401090000B0692
GABIAN	3401090000B0693
GABIAN	3401090000B0694
GABIAN	3401090000B0708
GABIAN	3401090000B0709
GABIAN	3401090000B0710
GABIAN	3401090000B0711
GABIAN	3401090000B0712
GABIAN	3401090000B0713
GABIAN	3401090000B0719
GABIAN	3401090000B0726
GABIAN	3401090000B0728
GABIAN	3401090000B0731
GABIAN	3401090000B0741
GABIAN	3401090000B0742
GABIAN	3401090000B0750
GABIAN	3401090000B0752
GABIAN	3401090000B0753
GABIAN	3401090000B0757
GABIAN	3401090000B0761
GABIAN	3401090000B0762
GABIAN	3401090000B0764
GABIAN	3401090000B0765
GABIAN	3401090000B0766
GABIAN	3401090000B0769
GABIAN	3401090000B0770
GABIAN	3401090000B0771
GABIAN	3401090000B0772
GABIAN	3401090000B0774
GABIAN	3401090000B0775
GABIAN	3401090000B0776
GABIAN	3401090000B0777
GABIAN	3401090000B0778
GABIAN	3401090000B0779
GABIAN	3401090000B0780
GABIAN	3401090000B0781
GABIAN	3401090000B0782
GABIAN	3401090000B0783
GABIAN	3401090000B0784
GABIAN	3401090000B0785
GABIAN	3401090000B0786
GABIAN	3401090000B0787
GABIAN	3401090000B0788
GABIAN	3401090000B0789
GABIAN	3401090000B0791
GABIAN	3401090000B0792
GABIAN	3401090000B0793
GABIAN	3401090000B0794
GABIAN	3401090000B0795
GABIAN	3401090000B0796
GABIAN	3401090000B0798
GABIAN	3401090000B0799
GABIAN	3401090000B0800
GABIAN	3401090000B0801
GABIAN	3401090000B0802
GABIAN	3401090000B0804
GABIAN	3401090000B0805
GABIAN	3401090000B0807
GABIAN	3401090000B0808
GABIAN	3401090000B0809
GABIAN	3401090000B0810
GABIAN	3401090000B0811

GABIAN	3401090000B0812
GABIAN	3401090000B0813
GABIAN	3401090000B0814
GABIAN	3401090000B0815
GABIAN	3401090000B0816
GABIAN	3401090000B0820
GABIAN	3401090000B0822
GABIAN	3401090000B0826
GABIAN	3401090000B0827
GABIAN	3401090000B0828
GABIAN	3401090000B0829
GABIAN	3401090000B0830
GABIAN	3401090000B0831
GABIAN	3401090000B0832
GABIAN	3401090000B0833
GABIAN	3401090000B0834
GABIAN	3401090000B0835
GABIAN	3401090000B0836
GABIAN	3401090000B0837
GABIAN	3401090000B0838
GABIAN	3401090000B0839
GABIAN	3401090000B0840
GABIAN	3401090000B0843
GABIAN	3401090000B0845
GABIAN	3401090000B0846
GABIAN	3401090000B0848
GABIAN	3401090000B0849
GABIAN	3401090000B0850
GABIAN	3401090000B0852
GABIAN	3401090000B0854
GABIAN	3401090000B0855
GABIAN	3401090000B0856
GABIAN	3401090000B0857
GABIAN	3401090000B0860
GABIAN	3401090000B0861
GABIAN	3401090000B0868
GABIAN	3401090000B0869
GABIAN	3401090000B0870
GABIAN	3401090000B0871
GABIAN	3401090000B0872
GABIAN	3401090000B0873
GABIAN	3401090000B0874
GABIAN	3401090000B0875
GABIAN	3401090000B0876
GABIAN	3401090000B0883
GABIAN	3401090000B0884
GABIAN	3401090000B0885
GABIAN	3401090000B0886
GABIAN	3401090000B0887
GABIAN	3401090000B0888
GABIAN	3401090000B0890
GABIAN	3401090000B0891
GABIAN	3401090000B0892
GABIAN	3401090000B0893
GABIAN	3401090000B0895
GABIAN	3401090000B0896
GABIAN	3401090000B0897
GABIAN	3401090000B0898
GABIAN	3401090000B0900
GABIAN	3401090000B0902
GABIAN	3401090000B0903
GABIAN	3401090000B0904
GABIAN	3401090000B0905
GABIAN	3401090000B0906
GABIAN	3401090000B0907
GABIAN	3401090000B0908
GABIAN	3401090000B0909
GABIAN	3401090000B0910
GABIAN	3401090000B0911
GABIAN	3401090000B0912
GABIAN	3401090000B0913
GABIAN	3401090000B0915
GABIAN	3401090000B0916
GABIAN	3401090000B0917
GABIAN	3401090000B0918
GABIAN	3401090000B0919
GABIAN	3401090000B0920
GABIAN	3401090000B0921
GABIAN	3401090000B0922

GABIAN	3401090000B0923
GABIAN	3401090000B0924
GABIAN	3401090000B0927
GABIAN	3401090000B0932
GABIAN	3401090000B0933
GABIAN	3401090000B0937
GABIAN	3401090000B0940
GABIAN	3401090000B0941
GABIAN	3401090000B0942
GABIAN	3401090000B0943
GABIAN	3401090000B0944
GABIAN	3401090000B0945
GABIAN	3401090000B0946
GABIAN	3401090000B0947
GABIAN	3401090000B0948
GABIAN	3401090000B0949
GABIAN	3401090000B0950
GABIAN	3401090000B0951
GABIAN	3401090000B0952
GABIAN	3401090000B0954
GABIAN	3401090000B0955
GABIAN	3401090000B0956
GABIAN	3401090000B0960
GABIAN	3401090000B0961
GABIAN	3401090000B0964
GABIAN	3401090000B0965
GABIAN	3401090000B0966
GABIAN	3401090000B0967
GABIAN	3401090000B0968
GABIAN	3401090000B0969
GABIAN	3401090000B0970
GABIAN	3401090000B0974
GABIAN	3401090000B0975
GABIAN	3401090000B0976
GABIAN	3401090000B0977
GABIAN	3401090000B0978
GABIAN	3401090000B0979
GABIAN	3401090000B0980
GABIAN	3401090000B0983
GABIAN	3401090000B0984
GABIAN	3401090000B0985
GABIAN	3401090000B0986
GABIAN	3401090000B0987
GABIAN	3401090000B0989
GABIAN	3401090000B0990
GABIAN	3401090000B0991
GABIAN	3401090000B0992
GABIAN	3401090000B0993
GABIAN	3401090000B0996
GABIAN	3401090000B0998
GABIAN	3401090000B0999
GABIAN	3401090000B1000
GABIAN	3401090000B1001
GABIAN	3401090000B1002
GABIAN	3401090000B1003
GABIAN	3401090000B1004
GABIAN	3401090000B1005
GABIAN	3401090000B1018
GABIAN	3401090000B1021
GABIAN	3401090000B1022
GABIAN	3401090000B1023
GABIAN	3401090000B1025
GABIAN	3401090000B1026
GABIAN	3401090000B1027
GABIAN	3401090000B1028
GABIAN	3401090000B1029
GABIAN	3401090000B1030
GABIAN	3401090000B1031
GABIAN	3401090000C0005
GABIAN	3401090000C0008
GABIAN	3401090000C0009
GABIAN	3401090000C0010
GABIAN	3401090000C0011
GABIAN	3401090000C0012
GABIAN	3401090000C0014
GABIAN	3401090000C0015
GABIAN	3401090000C0016
GABIAN	3401090000C0017
GABIAN	3401090000C0020

GABIAN	3401090000C0021
GABIAN	3401090000C0022
GABIAN	3401090000C0024
GABIAN	3401090000C0025
GABIAN	3401090000C0026
GABIAN	3401090000C0027
GABIAN	3401090000C0028
GABIAN	3401090000C0029
GABIAN	3401090000C0030
GABIAN	3401090000C0038
GABIAN	3401090000C0039
GABIAN	3401090000C0043
GABIAN	3401090000C0044
GABIAN	3401090000C0045
GABIAN	3401090000C0056
GABIAN	3401090000C0057
GABIAN	3401090000C0058
GABIAN	3401090000C0059
GABIAN	3401090000C0060
GABIAN	3401090000C0061
GABIAN	3401090000C0062
GABIAN	3401090000C0063
GABIAN	3401090000C0064
GABIAN	3401090000C0066
GABIAN	3401090000C0067
GABIAN	3401090000C0068
GABIAN	3401090000C0069
GABIAN	3401090000C0070
GABIAN	3401090000C0071
GABIAN	3401090000C0072
GABIAN	3401090000C0073
GABIAN	3401090000C0074
GABIAN	3401090000C0075
GABIAN	3401090000C0076
GABIAN	3401090000C0077
GABIAN	3401090000C0078
GABIAN	3401090000C0079
GABIAN	3401090000C0080
GABIAN	3401090000C0081
GABIAN	3401090000C0084
GABIAN	3401090000C0087
GABIAN	3401090000C0088
GABIAN	3401090000C0089
GABIAN	3401090000C0090
GABIAN	3401090000C0094
GABIAN	3401090000C0095
GABIAN	3401090000C0101
GABIAN	3401090000C0103
GABIAN	3401090000C0104
GABIAN	3401090000C0108
GABIAN	3401090000C0109
GABIAN	3401090000C0110
GABIAN	3401090000C0111
GABIAN	3401090000C0112
GABIAN	3401090000C0113
GABIAN	3401090000C0114
GABIAN	3401090000C0115
GABIAN	3401090000C0116
GABIAN	3401090000C0117
GABIAN	3401090000C0118
GABIAN	3401090000C0119
GABIAN	3401090000C0120
GABIAN	3401090000C0121
GABIAN	3401090000C0122
GABIAN	3401090000C0123
GABIAN	3401090000C0124
GABIAN	3401090000C0125
GABIAN	3401090000C0126
GABIAN	3401090000C0127
GABIAN	3401090000C0128
GABIAN	3401090000C0129
GABIAN	3401090000C0130
GABIAN	3401090000C0131
GABIAN	3401090000C0132
GABIAN	3401090000C0133
GABIAN	3401090000C0134
GABIAN	3401090000C0135
GABIAN	3401090000C0136
GABIAN	3401090000C0137

GABIAN	3401090000C0138
GABIAN	3401090000C0139
GABIAN	3401090000C0140
GABIAN	3401090000C0141
GABIAN	3401090000C0142
GABIAN	3401090000C0143
GABIAN	3401090000C0144
GABIAN	3401090000C0145
GABIAN	3401090000C0146
GABIAN	3401090000C0155
GABIAN	3401090000C0156
GABIAN	3401090000C0157
GABIAN	3401090000C0160
GABIAN	3401090000C0161
GABIAN	3401090000C0162
GABIAN	3401090000C0163
GABIAN	3401090000C0168
GABIAN	3401090000C0169
GABIAN	3401090000C0170
GABIAN	3401090000C0171
GABIAN	3401090000C0176
GABIAN	3401090000C0177
GABIAN	3401090000C0178
GABIAN	3401090000C0179
GABIAN	3401090000C0180
GABIAN	3401090000C0181
GABIAN	3401090000C0182
GABIAN	3401090000C0183
GABIAN	3401090000C0184
GABIAN	3401090000C0185
GABIAN	3401090000C0186
GABIAN	3401090000C0187
GABIAN	3401090000C0188
GABIAN	3401090000C0189
GABIAN	3401090000C0190
GABIAN	3401090000C0191
GABIAN	3401090000C0192
GABIAN	3401090000C0193
GABIAN	3401090000C0194
GABIAN	3401090000C0195
GABIAN	3401090000C0196
GABIAN	3401090000C0197
GABIAN	3401090000C0199
GABIAN	3401090000C0200
GABIAN	3401090000C0201
GABIAN	3401090000C0213
GABIAN	3401090000C0214
GABIAN	3401090000C0215
GABIAN	3401090000C0216
GABIAN	3401090000C0217
GABIAN	3401090000C0218
GABIAN	3401090000C0220
GABIAN	3401090000C0221
GABIAN	3401090000C0222
GABIAN	3401090000C0223
GABIAN	3401090000C0224
GABIAN	3401090000C0225
GABIAN	3401090000C0226
GABIAN	3401090000C0227
GABIAN	3401090000C0229
GABIAN	3401090000C0230
GABIAN	3401090000C0231
GABIAN	3401090000C0232
GABIAN	3401090000C0235
GABIAN	3401090000C0237
GABIAN	3401090000C0238
GABIAN	3401090000C0239
GABIAN	3401090000C0240
GABIAN	3401090000C0241
GABIAN	3401090000C0242
GABIAN	3401090000C0243
GABIAN	3401090000C0244
GABIAN	3401090000C0245
GABIAN	3401090000C0247
GABIAN	3401090000C0252
GABIAN	3401090000C0253
GABIAN	3401090000C0254
GABIAN	3401090000C0255
GABIAN	3401090000C0256

GABIAN	3401090000C0257
GABIAN	3401090000C0258
GABIAN	3401090000C0259
GABIAN	3401090000C0260
GABIAN	3401090000C0261
GABIAN	3401090000C0267
GABIAN	3401090000C0268
GABIAN	3401090000C0269
GABIAN	3401090000C0270
GABIAN	3401090000C0271
GABIAN	3401090000C0272
GABIAN	3401090000C0273
GABIAN	3401090000C0284
GABIAN	3401090000C0286
GABIAN	3401090000C0287
GABIAN	3401090000C0288
GABIAN	3401090000C0289
GABIAN	3401090000C0290
GABIAN	3401090000C0291
GABIAN	3401090000C0292
GABIAN	3401090000C0293
GABIAN	3401090000C0294
GABIAN	3401090000C0295
GABIAN	3401090000C0296
GABIAN	3401090000C0297
GABIAN	3401090000C0298
GABIAN	3401090000C0299
GABIAN	3401090000C0300
GABIAN	3401090000C0301
GABIAN	3401090000C0302
GABIAN	3401090000C0303
GABIAN	3401090000C0304
GABIAN	3401090000C0306
GABIAN	3401090000C0307
GABIAN	3401090000C0308
GABIAN	3401090000C0309
GABIAN	3401090000C0310
GABIAN	3401090000C0311
GABIAN	3401090000C0312
GABIAN	3401090000C0313
GABIAN	3401090000C0314
GABIAN	3401090000C0315
GABIAN	3401090000C0316
GABIAN	3401090000C0317
GABIAN	3401090000C0318
GABIAN	3401090000C0319
GABIAN	3401090000C0320
GABIAN	3401090000C0323
GABIAN	3401090000C0324
GABIAN	3401090000C0327
GABIAN	3401090000C0328
GABIAN	3401090000C0329
GABIAN	3401090000C0330
GABIAN	3401090000C0340
GABIAN	3401090000C0341
GABIAN	3401090000C0344
GABIAN	3401090000C0345
GABIAN	3401090000C0346
GABIAN	3401090000C0347
GABIAN	3401090000C0348
GABIAN	3401090000C0367
GABIAN	3401090000C0368
GABIAN	3401090000C0369
GABIAN	3401090000C0370
GABIAN	3401090000C0378
GABIAN	3401090000C0379
GABIAN	3401090000C0381
GABIAN	3401090000C0382
GABIAN	3401090000C0383
GABIAN	3401090000C0386
GABIAN	3401090000C0406
GABIAN	3401090000C0407
GABIAN	3401090000C0408
GABIAN	3401090000C0409
GABIAN	3401090000C0410
GABIAN	3401090000C0411
GABIAN	3401090000C0412
GABIAN	3401090000C0413
GABIAN	3401090000C0416

GABIAN	3401090000C0419
GABIAN	3401090000C0420
GABIAN	3401090000C0421
GABIAN	3401090000C0422
GABIAN	3401090000C0423
GABIAN	3401090000C0424
GABIAN	3401090000C0425
GABIAN	3401090000C0426
GABIAN	3401090000C0428
GABIAN	3401090000C0429
GABIAN	3401090000C0435
GABIAN	3401090000C0436
GABIAN	3401090000C0437
GABIAN	3401090000C0439
GABIAN	3401090000C0440
GABIAN	3401090000C0441
GABIAN	3401090000C0442
GABIAN	3401090000C0443
GABIAN	3401090000C0444
GABIAN	3401090000C0445
GABIAN	3401090000C0446
GABIAN	3401090000C0447
GABIAN	3401090000C0448
GABIAN	3401090000C0449
GABIAN	3401090000C0450
GABIAN	3401090000C0451
GABIAN	3401090000C0452
GABIAN	3401090000C0453
GABIAN	3401090000C0456
GABIAN	3401090000C0457
GABIAN	3401090000C0458
GABIAN	3401090000C0460
GABIAN	3401090000C0461
GABIAN	3401090000C0462
GABIAN	3401090000C0463
GABIAN	3401090000C0464
GABIAN	3401090000C0468
GABIAN	3401090000C0469
GABIAN	3401090000C0470
GABIAN	3401090000C0471
GABIAN	3401090000C0472
GABIAN	3401090000D0006
GABIAN	3401090000D0007
GABIAN	3401090000D0008
GABIAN	3401090000D0009
GABIAN	3401090000D0012
GABIAN	3401090000D0013
GABIAN	3401090000D0014
GABIAN	3401090000D0015
GABIAN	3401090000D0016
GABIAN	3401090000D0017
GABIAN	3401090000D0021
GABIAN	3401090000D0022
GABIAN	3401090000D0023
GABIAN	3401090000D0024
GABIAN	3401090000D0025
GABIAN	3401090000D0026
GABIAN	3401090000D0029
GABIAN	3401090000D0031
GABIAN	3401090000D0032
GABIAN	3401090000D0034
GABIAN	3401090000D0040
GABIAN	3401090000D0041
GABIAN	3401090000D0043
GABIAN	3401090000D0044
GABIAN	3401090000D0045
GABIAN	3401090000D0046
GABIAN	3401090000D0047
GABIAN	3401090000D0048
GABIAN	3401090000D0049
GABIAN	3401090000D0050
GABIAN	3401090000D0051
GABIAN	3401090000D0057
GABIAN	3401090000D0058
GABIAN	3401090000D0059
GABIAN	3401090000D0060
GABIAN	3401090000D0061
GABIAN	3401090000D0062
GABIAN	3401090000D0063

GABIAN	3401090000D0064
GABIAN	3401090000D0065
GABIAN	3401090000D0066
GABIAN	3401090000D0067
GABIAN	3401090000D0068
GABIAN	3401090000D0069
GABIAN	3401090000D0070
GABIAN	3401090000D0072
GABIAN	3401090000D0073
GABIAN	3401090000D0074
GABIAN	3401090000D0075
GABIAN	3401090000D0076
GABIAN	3401090000D0077
GABIAN	3401090000D0081
GABIAN	3401090000D0082
GABIAN	3401090000D0087
GABIAN	3401090000D0091
GABIAN	3401090000D0092
GABIAN	3401090000D0093
GABIAN	3401090000D0094
GABIAN	3401090000D0095
GABIAN	3401090000D0096
GABIAN	3401090000D0097
GABIAN	3401090000D0098
GABIAN	3401090000D0099
GABIAN	3401090000D0100
GABIAN	3401090000D0101
GABIAN	3401090000D0102
GABIAN	3401090000D0114
GABIAN	3401090000D0116
GABIAN	3401090000D0128
GABIAN	3401090000D0134
GABIAN	3401090000D0138
GABIAN	3401090000D0141
GABIAN	3401090000D0143
GABIAN	3401090000D0145
GABIAN	3401090000D0146
GABIAN	3401090000D0148
GABIAN	3401090000D0149
GABIAN	3401090000D0151
GABIAN	3401090000D0152
GABIAN	3401090000D0154
GABIAN	3401090000D0185
GABIAN	3401090000D0186
GABIAN	3401090000D0197
GABIAN	3401090000D0198
GABIAN	3401090000D0199
GABIAN	3401090000D0200
GABIAN	3401090000D0205
GABIAN	3401090000D0206
GABIAN	3401090000D0207
GABIAN	3401090000D0209
GABIAN	3401090000D0222
GABIAN	3401090000D0223
GABIAN	3401090000D0224
GABIAN	3401090000D0225
GABIAN	3401090000D0246
GABIAN	3401090000D0248
GABIAN	3401090000D0250
GABIAN	3401090000D0254
GABIAN	3401090000D0255
GABIAN	3401090000D0257
GABIAN	3401090000D0259
GABIAN	3401090000D0260
GABIAN	3401090000D0261
GABIAN	3401090000D0264
GABIAN	3401090000D0275
GABIAN	3401090000D0279
GABIAN	3401090000D0282
GABIAN	3401090000D0283
GABIAN	3401090000D0284
GABIAN	3401090000D0285
GABIAN	3401090000D0286
GABIAN	3401090000D0287
GABIAN	3401090000D0288
GABIAN	3401090000D0289
GABIAN	3401090000D0301
GABIAN	3401090000D0302
GABIAN	3401090000D0303

GABIAN	3401090000D0304
GABIAN	3401090000D0305
GABIAN	3401090000D0307
GABIAN	3401090000D0308
GABIAN	3401090000D0318
GABIAN	3401090000D0319
GABIAN	3401090000D0321
GABIAN	3401090000D0326
GABIAN	3401090000D0329
GABIAN	3401090000D0330
GABIAN	3401090000D0331
GABIAN	3401090000D0332
GABIAN	3401090000D0333
GABIAN	3401090000D0334
GABIAN	3401090000D0335
GABIAN	3401090000D0337
GABIAN	3401090000D0338
GABIAN	3401090000D0341
GABIAN	3401090000D0342
GABIAN	3401090000D0351
GABIAN	3401090000D0352
GABIAN	3401090000D0353
GABIAN	3401090000D0354
GABIAN	3401090000D0355
GABIAN	3401090000D0356
GABIAN	3401090000D0357
GABIAN	3401090000D0358
GABIAN	3401090000D0359
GABIAN	3401090000D0360
GABIAN	3401090000D0361
GABIAN	3401090000D0362
GABIAN	3401090000D0363
GABIAN	3401090000D0364
GABIAN	3401090000D0365
GABIAN	3401090000D0374
GABIAN	3401090000D0375
GABIAN	3401090000D0377
GABIAN	3401090000D0379
GABIAN	3401090000D0382
GABIAN	3401090000D0383
GABIAN	3401090000D0385
GABIAN	3401090000D0386
GABIAN	3401090000D0387
GABIAN	3401090000D0389
GABIAN	3401090000D0390
GABIAN	3401090000D0394
GABIAN	3401090000D0395
GABIAN	3401090000D0396
GABIAN	3401090000D0397
GABIAN	3401090000D0398
GABIAN	3401090000D0399
GABIAN	3401090000D0406
GABIAN	3401090000D0407
GABIAN	3401090000D0408
GABIAN	3401090000D0412
GABIAN	3401090000D0415
GABIAN	3401090000D0416
GABIAN	3401090000D0417
GABIAN	3401090000D0418
GABIAN	3401090000D0419
GABIAN	3401090000D0420
GABIAN	3401090000D0421
GABIAN	3401090000D0422
GABIAN	3401090000D0423
GABIAN	3401090000D0424
GABIAN	3401090000D0427
GABIAN	3401090000D0428
GABIAN	3401090000D0429
GABIAN	3401090000D0430
GABIAN	3401090000D0431
GABIAN	3401090000D0433
GABIAN	3401090000D0436
GABIAN	3401090000D0437
GABIAN	3401090000D0438
GABIAN	3401090000D0439
GABIAN	3401090000D0440
GABIAN	3401090000D0441
GABIAN	3401090000D0443
GABIAN	3401090000D0445

GABIAN	3401090000D0446
GABIAN	3401090000D0447
GABIAN	3401090000D0448
GABIAN	3401090000D0449
GABIAN	3401090000D0450
GABIAN	3401090000D0451
GABIAN	3401090000D0452
GABIAN	3401090000D0453
GABIAN	3401090000D0454
GABIAN	3401090000D0455
GABIAN	3401090000D0456
GABIAN	3401090000D0457
GABIAN	3401090000D0458
GABIAN	3401090000D0459
GABIAN	3401090000D0463
GABIAN	3401090000D0464
GABIAN	3401090000D0465
GABIAN	3401090000D0466
GABIAN	3401090000D0467
GABIAN	3401090000D0470
GABIAN	3401090000D0484
GABIAN	3401090000D0485
GABIAN	3401090000D0486
GABIAN	3401090000D0487
GABIAN	3401090000D0488
GABIAN	3401090000D0489
GABIAN	3401090000D0490
GABIAN	3401090000D0491
GABIAN	3401090000D0493
GABIAN	3401090000D0494
GABIAN	3401090000D0497
GABIAN	3401090000D0498
GABIAN	3401090000D0499
GABIAN	3401090000D0500
GABIAN	3401090000D0501
GABIAN	3401090000D0502
GABIAN	3401090000D0506
GABIAN	3401090000D0507
GABIAN	3401090000D0508
GABIAN	3401090000D0509
GABIAN	3401090000D0510
GABIAN	3401090000D0511
GABIAN	3401090000D0512
GABIAN	3401090000D0513
GABIAN	3401090000D0514
GABIAN	3401090000D0515
GABIAN	3401090000D0516
GABIAN	3401090000D0517
GABIAN	3401090000D0518
GABIAN	3401090000D0519
GABIAN	3401090000D0520
GABIAN	3401090000D0521
GABIAN	3401090000D0522
GABIAN	3401090000D0523
GABIAN	3401090000D0524
GABIAN	3401090000D0525
GABIAN	3401090000D0526
GABIAN	3401090000D0527
GABIAN	3401090000D0528
GABIAN	3401090000D0529
GABIAN	3401090000D0530
GABIAN	3401090000D0531
GABIAN	3401090000D0532
GABIAN	3401090000D0533
GABIAN	3401090000D0534
GABIAN	3401090000D0535
GABIAN	3401090000D0536
GABIAN	3401090000D0537
GABIAN	3401090000D0538
GABIAN	3401090000D0539
GABIAN	3401090000D0540
GABIAN	3401090000D0541
GABIAN	3401090000D0542
GABIAN	3401090000D0543
GABIAN	3401090000D0545
GABIAN	3401090000D0548
GABIAN	3401090000D0549
GABIAN	3401090000D0550
GABIAN	3401090000D0551

GABIAN	3401090000D0552
GABIAN	3401090000D0554
GABIAN	3401090000D0555
GABIAN	3401090000D0558
GABIAN	3401090000D0559
GABIAN	3401090000D0560
GABIAN	3401090000D0561
GABIAN	3401090000D0562
GABIAN	3401090000D0563
GABIAN	3401090000D0565
GABIAN	3401090000D0566
GABIAN	3401090000D0567
GABIAN	3401090000D0568
GABIAN	3401090000D0569
GABIAN	3401090000D0571
GABIAN	3401090000D0575
GABIAN	3401090000D0576
GABIAN	3401090000D0577
GABIAN	3401090000D0578
GABIAN	3401090000D0582
GABIAN	3401090000D0583
GABIAN	3401090000D0587
GABIAN	3401090000D0589
GABIAN	3401090000D0592
GABIAN	3401090000D0594
GABIAN	3401090000D0597
GABIAN	3401090000D0599
GABIAN	3401090000D0601
GABIAN	3401090000D0603
GABIAN	3401090000D0605
GABIAN	3401090000D0607
GABIAN	3401090000D0609
GABIAN	3401090000D0611
GABIAN	3401090000D0613
GABIAN	3401090000D0615
GABIAN	3401090000D0617
GABIAN	3401090000D0619
GABIAN	3401090000D0633
GABIAN	3401090000D0636
GABIAN	3401090000D0638
GABIAN	3401090000D0645
GABIAN	3401090000D0653
GABIAN	3401090000D0654
GABIAN	3401090000D0655
GABIAN	3401090000D0662
GABIAN	3401090000D0663
GABIAN	3401090000D0666
GABIAN	3401090000D0667
GABIAN	3401090000D0670
GABIAN	3401090000D0672
GABIAN	3401090000D0674
GABIAN	3401090000D0676
GABIAN	3401090000D0678
GABIAN	3401090000D0680
GABIAN	3401090000D0682
GABIAN	3401090000D0688
GABIAN	3401090000D0690
GABIAN	3401090000D0692
GABIAN	3401090000D0694
GABIAN	3401090000D0695
GABIAN	3401090000D0696
GABIAN	3401090000D0700
GABIAN	3401090000D0702
GABIAN	3401090000D0706
GABIAN	3401090000D0708
GABIAN	3401090000D0710
GABIAN	3401090000D0711
GABIAN	3401090000D0712
GABIAN	3401090000D0721
GABIAN	3401090000D0722
GABIAN	3401090000D0723
GABIAN	3401090000D0724
GABIAN	3401090000D0725
GABIAN	3401090000D0726
GABIAN	3401090000D0728
GABIAN	3401090000D0729
GABIAN	3401090000D0730
GABIAN	3401090000D0731
GABIAN	3401090000D0734

GABIAN	3401090000D0736
GABIAN	3401090000D0737
GABIAN	3401090000D0738
GABIAN	3401090000D0739
GABIAN	3401090000D0740
GABIAN	3401090000D0742
GABIAN	3401090000D0758
GABIAN	3401090000D0761
GABIAN	3401090000D0773
GABIAN	3401090000D0775
GABIAN	3401090000D0776
GABIAN	3401090000D0781
GABIAN	3401090000D0783
GABIAN	3401090000D0785
GABIAN	3401090000D0786
GABIAN	3401090000D0788
GABIAN	3401090000D0789
GABIAN	3401090000D0790
GABIAN	3401090000D0791
GABIAN	3401090000D0792
GABIAN	3401090000D0794
GABIAN	3401090000D0795
GABIAN	3401090000D0796
GABIAN	3401090000D0797
GABIAN	3401090000D0798
GABIAN	3401090000D0799
GABIAN	3401090000D0800
GABIAN	3401090000D0801
GABIAN	3401090000D0802
GABIAN	3401090000D0803
GABIAN	3401090000D0809
GABIAN	3401090000D0810
GABIAN	3401090000D0814
GABIAN	3401090000D0815
GABIAN	3401090000D0816
GABIAN	3401090000D0817
GABIAN	3401090000D0818
GABIAN	3401090000D0820
GABIAN	3401090000D0821
GABIAN	3401090000D0822
GABIAN	3401090000D0823
GABIAN	3401090000D0824
GABIAN	3401090000D0825
GABIAN	3401090000D0830
GABIAN	3401090000D0831
GABIAN	3401090000D0832
GABIAN	3401090000D0833
GABIAN	3401090000D0836
GABIAN	3401090000D0837
GABIAN	3401090000D0838
GABIAN	3401090000D0839
GABIAN	3401090000D0840
GABIAN	3401090000D0841
GABIAN	3401090000D0842
GABIAN	3401090000D0843
GABIAN	3401090000D0844
GABIAN	3401090000D0848
GABIAN	3401090000D0849
GABIAN	3401090000D0851
GABIAN	3401090000D0853
GABIAN	3401090000D0854
GABIAN	3401090000D0855
GABIAN	3401090000D0856
GABIAN	3401090000D0857
GABIAN	3401090000D0858
GABIAN	3401090000D0859
GABIAN	3401090000D0860
GABIAN	3401090000D0861
GABIAN	3401090000D0862
GABIAN	3401090000D0863
GABIAN	3401090000D0865
GABIAN	3401090000D0866
GABIAN	3401090000D0867
GABIAN	3401090000D0868
GABIAN	3401090000D0869
GABIAN	3401090000D0870
GABIAN	3401090000D0871
GABIAN	3401090000D0872
GABIAN	3401090000D0873

GABIAN	3401090000D0874
GABIAN	3401090000D0875
GABIAN	3401090000D0876
GABIAN	3401090000D0877
GABIAN	3401090000D0878
GABIAN	3401090000D0879
GABIAN	3401090000D0880
GABIAN	3401090000D0881
GABIAN	3401090000D0883
GABIAN	3401090000D0884
GABIAN	3401090000D0885
GABIAN	3401090000D0886
GABIAN	3401090000D0887
GABIAN	3401090000D0888
GABIAN	3401090000D0889
GABIAN	3401090000D0890
GABIAN	3401090000D0891
GABIAN	3401090000D0892
GABIAN	3401090000D0893
GABIAN	3401090000D0894
GABIAN	3401090000D0895
GABIAN	3401090000D0896
GABIAN	3401090000D0897
GABIAN	3,40E+10
GABIAN	3,40E+11
GABIAN	3,40E+28
GABIAN	3,40E+29
GABIAN	3,40E+30
GABIAN	3,40E+32
GABIAN	3,40E+33
GABIAN	3,40E+44
GABIAN	3,40E+45
GABIAN	3,40E+46
GABIAN	3,40E+48
GABIAN	3,40E+51
GABIAN	3,40E+58
GABIAN	3,40E+59
GABIAN	3,40E+61
GABIAN	3,40E+62
GABIAN	3,40E+63
GABIAN	3,40E+64
GABIAN	3,40E+65
GABIAN	3,40E+66
GABIAN	3,40E+67
GABIAN	3,40E+68
GABIAN	3,40E+69
GABIAN	3,40E+71
GABIAN	3,40E+72
GABIAN	3,40E+76
GABIAN	3,40E+102
GABIAN	3,40E+103
GABIAN	3,40E+104
GABIAN	3,40E+105
GABIAN	3,40E+107
GABIAN	3,40E+108
GABIAN	3,40E+116
GABIAN	3,40E+149
GABIAN	3,40E+150
GABIAN	3,40E+155
GABIAN	3,40E+156
GABIAN	3401090000E0491
GABIAN	3401090000E0492
GABIAN	3401090000E0493
GABIAN	3401090000E0499
GABIAN	3401090000E0500
GABIAN	3401090000E0501
GABIAN	3401090000E0502
GABIAN	3401090000E0504
GABIAN	3401090000E0598
GABIAN	3401090000E0599
GABIAN	3401090000E0603
GABIAN	3401090000E0604
GABIAN	3401090000E0605
GABIAN	3401090000E0606
GABIAN	3401090000E0607
GABIAN	3401090000E0608
GABIAN	3401090000E0619
GABIAN	3401090000E0620
GABIAN	3401090000E0621

GABIAN	3401090000E0623
GABIAN	3401090000E0629
GABIAN	3401090000E0630
GABIAN	3401090000E0631
GABIAN	3401090000E0635
GABIAN	3401090000E0636
GABIAN	3401090000E0637
GABIAN	3401090000E0638
GABIAN	3401090000E0639
GABIAN	3401090000E0640
GABIAN	3401090000E0641
GABIAN	3401090000E0642
GABIAN	3401090000E0643
GABIAN	3401090000E0644
GABIAN	3401090000E0645
GABIAN	3401090000E0646
GABIAN	3401090000E0647
GABIAN	3401090000E0648
GABIAN	3401090000E0649
GABIAN	3401090000E0652
GABIAN	3401090000E0653
GABIAN	3401090000E0655
GABIAN	3401090000E0659
GABIAN	3401090000E0660
GABIAN	3401090000E0669
GABIAN	3401090000E0670
GABIAN	3401090000E0672
GABIAN	3401090000E0676
GABIAN	3401090000E0679
GABIAN	3401090000E0681
GABIAN	3401090000E0694
GABIAN	3401090000E0696
GABIAN	3401090000E0698
GABIAN	3401090000E0739
GABIAN	3401090000E0740
GABIAN	3401090000E0741
GABIAN	3401090000E0742
GABIAN	3401090000E0743
GABIAN	3401090000E0744
GABIAN	3401090000E0745
GABIAN	3401090000E0746
GABIAN	3401090000E0747
GABIAN	3401090000E0749
GABIAN	3401090000E0750
GABIAN	3401090000E0751
GABIAN	3401090000E0752
GABIAN	3401090000E0753
GABIAN	3401090000E0755
GABIAN	3401090000E0756
GABIAN	3401090000E0757
GABIAN	3401090000E0758
GABIAN	3401090000E0759
GABIAN	3401090000E0760
GABIAN	3401090000E0761
GABIAN	3401090000E0762
GABIAN	3401090000E0763
GABIAN	3401090000E0764
GABIAN	3401090000E0765
GABIAN	3401090000E0766
GABIAN	3401090000E0767
GABIAN	3401090000E0768
GABIAN	3401090000E0769
GABIAN	3401090000E0770
GABIAN	3401090000E0773
GABIAN	3401090000E0776
GABIAN	3401090000E0777
GABIAN	3401090000E0778
GABIAN	3401090000E0779
GABIAN	3401090000E0780
GABIAN	3401090000E0781
GABIAN	3401090000E0783
GABIAN	3401090000E0784
GABIAN	3401090000E0786
GABIAN	3401090000E0787
GABIAN	3401090000E0788
GABIAN	3401090000E0790
GABIAN	3401090000E0791
GABIAN	3401090000E0792
GABIAN	3401090000E0793

GABIAN	3401090000E0794
GABIAN	3401090000E0795
GABIAN	3401090000E0796
GABIAN	3401090000E0797
GABIAN	3401090000E0798
GABIAN	3401090000E0799
GABIAN	3401090000E0800
GABIAN	3401090000E0802
GABIAN	3401090000E0803
GABIAN	3401090000E0804
GABIAN	3401090000E0809
GABIAN	3401090000E0810
GABIAN	3401090000E0811
GABIAN	3401090000E0812
GABIAN	3401090000E0814
GABIAN	3401090000E0830
GABIAN	3401090000E0831
GABIAN	3401090000E0836
GABIAN	3401090000E0837
GABIAN	3401090000E0838
GABIAN	3401090000E0839
GABIAN	3401090000E0842
GABIAN	3401090000E0843
GABIAN	3401090000E0845
GABIAN	3401090000E0847
GABIAN	3401090000E0865
GABIAN	3401090000E0884
GABIAN	3401090000E0888
GABIAN	3401090000E0890
GABIAN	3401090000E0892
GABIAN	3401090000E0894
GABIAN	3401090000E0896
GABIAN	3401090000E0898
GABIAN	3401090000E0902
GABIAN	3401090000E0904
GABIAN	3401090000E0906
GABIAN	3401090000E0908
GABIAN	3401090000E0911
GABIAN	3401090000E0913
GABIAN	3401090000E0915
GABIAN	3401090000E0919
GABIAN	3401090000E0921
GABIAN	3401090000E0928
GABIAN	3401090000E0929
GABIAN	3401090000E0932
GABIAN	3401090000E0933
GABIAN	3401090000E0934
GABIAN	3401090000E0936
GABIAN	3401090000E0937
GABIAN	3401090000E0938
GABIAN	3401090000E0939
GABIAN	3401090000E0940
GABIAN	3401090000E0941
GABIAN	3401090000AB0002
GABIAN	3401090000AB0005
GABIAN	3401090000AB0008
GABIAN	3401090000AB0011
GABIAN	3401090000AB0013
GABIAN	3401090000AB0014
GABIAN	3401090000AB0015
GABIAN	3401090000AB0016
GABIAN	3401090000AB0017
GABIAN	3401090000AB0019
GABIAN	3401090000AB0020
GABIAN	3401090000AB0021
GABIAN	3401090000AB0022
GABIAN	3401090000AB0024
GABIAN	3401090000AB0025
GABIAN	3401090000AB0026
GABIAN	3401090000AB0027
GABIAN	3401090000AB0028
GABIAN	3401090000AB0029
GABIAN	3401090000AB0031
GABIAN	3401090000AB0033
GABIAN	3401090000AB0034
GABIAN	3401090000AB0035
GABIAN	3401090000AB0036
GABIAN	3401090000AB0037
GABIAN	3401090000AB0038

GABIAN	340109000AB0039
GABIAN	340109000AB0040
GABIAN	340109000AB0045
GABIAN	340109000AB0046
GABIAN	340109000AB0047
GABIAN	340109000AB0048
GABIAN	340109000AB0049
GABIAN	340109000AB0050
GABIAN	340109000AB0051
GABIAN	340109000AB0052
GABIAN	340109000AB0054
GABIAN	340109000AB0055
GABIAN	340109000AB0056
GABIAN	340109000AB0057
GABIAN	340109000AB0059
GABIAN	340109000AB0060
GABIAN	340109000AB0061
GABIAN	340109000AB0065
GABIAN	340109000AB0066
GABIAN	340109000AB0070
GABIAN	340109000AB0071
GABIAN	340109000AB0072
GABIAN	340109000AB0073
GABIAN	340109000AB0074
GABIAN	340109000AB0075
GABIAN	340109000AB0076
GABIAN	340109000AB0077
GABIAN	340109000AB0079
GABIAN	340109000AB0080
GABIAN	340109000AB0083
GABIAN	340109000AB0084
GABIAN	340109000AB0085
GABIAN	340109000AB0086
GABIAN	340109000AB0087
GABIAN	340109000AB0088
GABIAN	340109000AB0089
GABIAN	340109000AB0090
GABIAN	340109000AB0091
GABIAN	340109000AB0092
GABIAN	340109000AB0093
GABIAN	340109000AB0094
GABIAN	340109000AB0095
GABIAN	340109000AB0096
GABIAN	340109000AB0097
GABIAN	340109000AB0100
GABIAN	340109000AB0101
GABIAN	340109000AB0102
GABIAN	340109000AB0103
GABIAN	340109000AB0104
GABIAN	340109000AB0105
GABIAN	340109000AB0108
GABIAN	340109000AB0109
GABIAN	340109000AB0110
GABIAN	340109000AB0111
GABIAN	340109000AB0112
GABIAN	340109000AB0113
GABIAN	340109000AB0114
GABIAN	340109000AB0115
GABIAN	340109000AB0116
GABIAN	340109000AB0117
GABIAN	340109000AB0118
GABIAN	340109000AB0119
GABIAN	340109000AB0120
GABIAN	340109000AB0121
GABIAN	340109000AB0122
GABIAN	340109000AB0123
GABIAN	340109000AB0124
GABIAN	340109000AB0125
GABIAN	340109000AB0128
GABIAN	340109000AB0129
GABIAN	340109000AB0130
GABIAN	340109000AB0131
GABIAN	340109000AB0132
GABIAN	340109000AB0133
GABIAN	340109000AB0134
GABIAN	340109000AB0135
GABIAN	340109000AB0136
GABIAN	340109000AB0137
GABIAN	340109000AB0138

GABIAN	340109000AB0139
GABIAN	340109000AB0140
GABIAN	340109000AB0141
GABIAN	340109000AB0142
GABIAN	340109000AB0143
GABIAN	340109000AB0144
GABIAN	340109000AB0145
GABIAN	340109000AB0146
GABIAN	340109000AB0148
GABIAN	340109000AB0149
GABIAN	340109000AB0154
GABIAN	340109000AB0155
GABIAN	340109000AB0158
GABIAN	340109000AB0159
GABIAN	340109000AB0160
GABIAN	340109000AB0161
GABIAN	340109000AB0162
GABIAN	340109000AB0163
GABIAN	340109000AB0164
GABIAN	340109000AB0165
GABIAN	340109000AB0166
GABIAN	340109000AB0167
GABIAN	340109000AB0169
GABIAN	340109000AB0170
GABIAN	340109000AB0171
GABIAN	340109000AB0172
GABIAN	340109000AB0173
GABIAN	340109000AB0174
GABIAN	340109000AB0175
GABIAN	340109000AB0176
GABIAN	340109000AB0177
GABIAN	340109000AB0179
GABIAN	340109000AB0180
GABIAN	340109000AB0181
GABIAN	340109000AB0182
GABIAN	340109000AB0183
GABIAN	340109000AB0184
GABIAN	340109000AB0185
GABIAN	340109000AB0186
GABIAN	340109000AB0187
GABIAN	340109000AB0188
GABIAN	340109000AB0189
GABIAN	340109000AB0190
GABIAN	340109000AB0191
GABIAN	340109000AB0192
GABIAN	340109000AB0193
GABIAN	340109000AB0194
GABIAN	340109000AB0195
GABIAN	340109000AB0196
GABIAN	340109000AB0198
GABIAN	340109000AB0199
GABIAN	340109000AB0200
GABIAN	340109000AB0201
GABIAN	340109000AB0204
GABIAN	340109000AB0205
GABIAN	340109000AB0206
GABIAN	340109000AB0207
GABIAN	340109000AB0208
GABIAN	340109000AB0210
GABIAN	340109000AB0211
GABIAN	340109000AB0212
GABIAN	340109000AB0213
GABIAN	340109000AB0214
GABIAN	340109000AB0215
GABIAN	340109000AB0216
GABIAN	340109000AB0227
GABIAN	340109000AB0228
GABIAN	340109000AB0229
GABIAN	340109000AB0230
GABIAN	340109000AB0233
GABIAN	340109000AB0234
GABIAN	340109000AB0237
GABIAN	340109000AB0241
GABIAN	340109000AB0242
GABIAN	340109000AB0243
GABIAN	340109000AB0245
GABIAN	340109000AB0246
GABIAN	340109000AB0252
GABIAN	340109000AB0253

GABIAN	340109000AB0270
GABIAN	340109000AB0272
GABIAN	340109000AB0299
GABIAN	340109000AB0310
GABIAN	340109000AB0318
GABIAN	340109000AB0321
GABIAN	340109000AB0323
GABIAN	340109000AB0324
GABIAN	340109000AB0325
GABIAN	340109000AB0331
GABIAN	340109000AB0332
GABIAN	340109000AB0336
GABIAN	340109000AB0337
GABIAN	340109000AB0338
GABIAN	340109000AB0339
GABIAN	340109000AB0340
GABIAN	340109000AB0341
GABIAN	340109000AB0342
GABIAN	340109000AB0343
GABIAN	340109000AB0344
GABIAN	340109000AB0347
GABIAN	340109000AB0356
GABIAN	340109000AB0357
GABIAN	340109000AB0364
GABIAN	340109000AB0365
GABIAN	340109000AB0366
GABIAN	340109000AB0371
GABIAN	340109000AB0372
GABIAN	340109000AB0373
GABIAN	340109000AB0374
GABIAN	340109000AB0381
GABIAN	340109000AB0382
GABIAN	340109000AB0383
GABIAN	340109000AB0396
GABIAN	340109000AB0397
GABIAN	340109000AB0398
GABIAN	340109000AB0399
GABIAN	340109000AB0400
GABIAN	340109000AB0401
GABIAN	340109000AB0402
GABIAN	340109000AB0403
GABIAN	340109000AB0404
GABIAN	340109000AB0405
GABIAN	340109000AB0406
GABIAN	340109000AB0407
GABIAN	340109000AB0408
GABIAN	340109000AB0409
GABIAN	340109000AB0411
GABIAN	340109000AB0413
GABIAN	340109000AB0414
GABIAN	340109000AB0417
GABIAN	340109000AB0420
GABIAN	340109000AB0421
GABIAN	340109000AB0424
GABIAN	340109000AB0425
GABIAN	340109000AB0426
GABIAN	340109000AB0427
GABIAN	340109000AB0429
GABIAN	340109000AB0430
GABIAN	340109000AB0431
GABIAN	340109000AB0434
GABIAN	340109000AB0435
GABIAN	340109000AB0438
GABIAN	340109000AB0441
GABIAN	340109000AB0443
GABIAN	340109000AB0444
GABIAN	340109000AB0445
GABIAN	340109000AB0446
GABIAN	340109000AB0448
GABIAN	340109000AB0451
GABIAN	340109000AB0457
GABIAN	340109000AB0458
GABIAN	340109000AB0459
GABIAN	340109000AB0460
GABIAN	340109000AB0462
GABIAN	340109000AB0466
GABIAN	340109000AB0467
GABIAN	340109000AB0468
GABIAN	340109000AB0469

GABIAN	340109000AB0470
GABIAN	340109000AB0471
GABIAN	340109000AB0472
GABIAN	340109000AB0473
GABIAN	340109000AB0474
GABIAN	340109000AB0475
GABIAN	340109000AB0477
GABIAN	340109000AB0480
GABIAN	340109000AB0481
GABIAN	340109000AB0484
GABIAN	340109000AB0485
GABIAN	340109000AB0487
GABIAN	340109000AB0488
GABIAN	340109000AB0489
GABIAN	340109000AB0490
GABIAN	340109000AB0491
GABIAN	340109000AB0493
GABIAN	340109000AB0494
GABIAN	340109000AB0495
GABIAN	340109000AB0497
GABIAN	340109000AB0498
GABIAN	340109000AB0510
GABIAN	340109000AB0511
GABIAN	340109000AB0516
GABIAN	340109000AB0517
GABIAN	340109000AB0518
GABIAN	340109000AB0520
GABIAN	340109000AB0524
GABIAN	340109000AB0526
GABIAN	340109000AB0530
GABIAN	340109000AB0531
GABIAN	340109000AB0532
GABIAN	340109000AB0533
GABIAN	340109000AB0534
GABIAN	340109000AB0535
GABIAN	340109000AB0536
GABIAN	340109000AB0537
GABIAN	340109000AB0538
GABIAN	340109000AB0540
GABIAN	340109000AB0541
GABIAN	340109000AB0542
GABIAN	340109000AB0543
GABIAN	340109000AB0544
GABIAN	340109000AB0545
GABIAN	340109000AB0546
GABIAN	340109000AB0547
GABIAN	340109000AB0548
GABIAN	340109000AB0549
GABIAN	340109000AB0550
GABIAN	340109000AB0553
GABIAN	340109000AB0554
GABIAN	340109000AB0555
GABIAN	340109000AB0556
GABIAN	340109000AB0558
GABIAN	340109000AB0559
GABIAN	340109000AB0560
GABIAN	340109000AB0561
GABIAN	340109000AC0001
GABIAN	340109000AC0002
GABIAN	340109000AC0005
GABIAN	340109000AC0007
GABIAN	340109000AC0008
GABIAN	340109000AC0010
GABIAN	340109000AC0011
GABIAN	340109000AC0013
GABIAN	340109000AC0014
GABIAN	340109000AC0015
GABIAN	340109000AC0016
GABIAN	340109000AC0017
GABIAN	340109000AC0018
GABIAN	340109000AC0019
GABIAN	340109000AC0020
GABIAN	340109000AC0021
GABIAN	340109000AC0022
GABIAN	340109000AC0023
GABIAN	340109000AC0024
GABIAN	340109000AC0025
GABIAN	340109000AC0026
GABIAN	340109000AC0027

GABIAN	340109000AC0028
GABIAN	340109000AC0029
GABIAN	340109000AC0030
GABIAN	340109000AC0031
GABIAN	340109000AC0032
GABIAN	340109000AC0035
GABIAN	340109000AC0037
GABIAN	340109000AC0038
GABIAN	340109000AC0039
GABIAN	340109000AC0040
GABIAN	340109000AC0041
GABIAN	340109000AC0042
GABIAN	340109000AC0043
GABIAN	340109000AC0044
GABIAN	340109000AC0045
GABIAN	340109000AC0047
GABIAN	340109000AC0048
GABIAN	340109000AC0049
GABIAN	340109000AC0051
GABIAN	340109000AC0052
GABIAN	340109000AC0053
GABIAN	340109000AC0055
GABIAN	340109000AC0056
GABIAN	340109000AC0057
GABIAN	340109000AC0058
GABIAN	340109000AC0059
GABIAN	340109000AC0060
GABIAN	340109000AC0061
GABIAN	340109000AC0062
GABIAN	340109000AC0063
GABIAN	340109000AC0064
GABIAN	340109000AC0065
GABIAN	340109000AC0066
GABIAN	340109000AC0067
GABIAN	340109000AC0068
GABIAN	340109000AC0069
GABIAN	340109000AC0070
GABIAN	340109000AC0071
GABIAN	340109000AC0072
GABIAN	340109000AC0073
GABIAN	340109000AC0074
GABIAN	340109000AC0075
GABIAN	340109000AC0076
GABIAN	340109000AC0077
GABIAN	340109000AC0078
GABIAN	340109000AC0079
GABIAN	340109000AC0080
GABIAN	340109000AC0081
GABIAN	340109000AC0082
GABIAN	340109000AC0083
GABIAN	340109000AC0084
GABIAN	340109000AC0085
GABIAN	340109000AC0086
GABIAN	340109000AC0087
GABIAN	340109000AC0088
GABIAN	340109000AC0089
GABIAN	340109000AC0090
GABIAN	340109000AC0091
GABIAN	340109000AC0092
GABIAN	340109000AC0093
GABIAN	340109000AC0094
GABIAN	340109000AC0095
GABIAN	340109000AC0096
GABIAN	340109000AC0098
GABIAN	340109000AC0099
GABIAN	340109000AC0100
GABIAN	340109000AC0101
GABIAN	340109000AC0103
GABIAN	340109000AC0104
GABIAN	340109000AC0105
GABIAN	340109000AC0106
GABIAN	340109000AC0107
GABIAN	340109000AC0108
GABIAN	340109000AC0109
GABIAN	340109000AC0110
GABIAN	340109000AC0111
GABIAN	340109000AC0112
GABIAN	340109000AC0113
GABIAN	340109000AC0114

GABIAN	340109000AC0115
GABIAN	340109000AC0116
GABIAN	340109000AC0117
GABIAN	340109000AC0118
GABIAN	340109000AC0119
GABIAN	340109000AC0120
GABIAN	340109000AC0121
GABIAN	340109000AC0122
GABIAN	340109000AC0123
GABIAN	340109000AC0125
GABIAN	340109000AC0126
GABIAN	340109000AC0127
GABIAN	340109000AC0128
GABIAN	340109000AC0129
GABIAN	340109000AC0130
GABIAN	340109000AC0131
GABIAN	340109000AC0132
GABIAN	340109000AC0133
GABIAN	340109000AC0134
GABIAN	340109000AC0135
GABIAN	340109000AC0136
GABIAN	340109000AC0137
GABIAN	340109000AC0138
GABIAN	340109000AC0139
GABIAN	340109000AC0142
GABIAN	340109000AC0143
GABIAN	340109000AC0145
GABIAN	340109000AC0146
GABIAN	340109000AC0147
GABIAN	340109000AC0148
GABIAN	340109000AC0149
GABIAN	340109000AC0152
GABIAN	340109000AC0153
GABIAN	340109000AC0154
GABIAN	340109000AC0155
GABIAN	340109000AC0156
GABIAN	340109000AC0157
GABIAN	340109000AC0158
GABIAN	340109000AC0159
GABIAN	340109000AC0161
GABIAN	340109000AC0162
GABIAN	340109000AC0163
GABIAN	340109000AC0164
GABIAN	340109000AC0165
GABIAN	340109000AC0166
GABIAN	340109000AC0167
GABIAN	340109000AC0168
GABIAN	340109000AC0169
GABIAN	340109000AC0170
GABIAN	340109000AC0171
GABIAN	340109000AC0172
GABIAN	340109000AC0173
GABIAN	340109000AC0174
GABIAN	340109000AC0175
GABIAN	340109000AC0176
GABIAN	340109000AC0177
GABIAN	340109000AC0178
GABIAN	340109000AC0179
GABIAN	340109000AC0180
GABIAN	340109000AC0181
GABIAN	340109000AC0182
GABIAN	340109000AC0183
GABIAN	340109000AC0184
GABIAN	340109000AC0185
GABIAN	340109000AC0186
GABIAN	340109000AC0187
GABIAN	340109000AC0188
GABIAN	340109000AC0190
GABIAN	340109000AC0191
GABIAN	340109000AC0192
GABIAN	340109000AC0193
GABIAN	340109000AC0194
GABIAN	340109000AC0195
GABIAN	340109000AC0196
GABIAN	340109000AC0197
GABIAN	340109000AC0198
GABIAN	340109000AC0199
GABIAN	340109000AC0200
GABIAN	340109000AC0201

GABIAN	340109000AC0202
GABIAN	340109000AC0203
GABIAN	340109000AC0204
GABIAN	340109000AC0205
GABIAN	340109000AC0206
GABIAN	340109000AC0207
GABIAN	340109000AC0208
GABIAN	340109000AC0209
GABIAN	340109000AC0210
GABIAN	340109000AC0211
GABIAN	340109000AC0212
GABIAN	340109000AC0213
GABIAN	340109000AC0214
GABIAN	340109000AC0215
GABIAN	340109000AC0216
GABIAN	340109000AC0217
GABIAN	340109000AC0218
GABIAN	340109000AC0220
GABIAN	340109000AC0223
GABIAN	340109000AC0224
GABIAN	340109000AC0228
GABIAN	340109000AC0230
GABIAN	340109000AC0231
GABIAN	340109000AC0232
GABIAN	340109000AC0233
GABIAN	340109000AC0234
GABIAN	340109000AC0235
GABIAN	340109000AC0236
GABIAN	340109000AC0237
GABIAN	340109000AC0238
GABIAN	340109000AC0239
GABIAN	340109000AC0244
GABIAN	340109000AC0246
GABIAN	340109000AC0247
GABIAN	340109000AC0248
GABIAN	340109000AC0249
GABIAN	340109000AC0251
GABIAN	340109000AC0252
GABIAN	340109000AC0253
GABIAN	340109000AC0255
GABIAN	340109000AC0257
GABIAN	340109000AC0258
GABIAN	340109000AC0259
GABIAN	340109000AC0260
GABIAN	340109000AC0261
GABIAN	340109000AC0262
GABIAN	340109000AC0263
GABIAN	340109000AC0264
GABIAN	340109000AC0265
GABIAN	340109000AC0266
GABIAN	340109000AC0267
GABIAN	340109000AC0268
GABIAN	340109000AC0269
GABIAN	340109000AC0270
GABIAN	340109000AC0271
GABIAN	340109000AC0273
GABIAN	340109000AC0274
GABIAN	340109000AC0275
GABIAN	340109000AC0283
GABIAN	340109000AC0285
GABIAN	340109000AC0286
GABIAN	340109000AC0287
GABIAN	340109000AC0288
GABIAN	340109000AC0289
GABIAN	340109000AC0290
GABIAN	340109000AC0291
GABIAN	340109000AC0292
GABIAN	340109000AC0305
GABIAN	340109000AC0306
GABIAN	340109000AC0308
GABIAN	340109000AC0309
GABIAN	340109000AC0310
GABIAN	340109000AC0311
GABIAN	340109000AC0312
GABIAN	340109000AC0313
GABIAN	340109000AC0318
GABIAN	340109000AC0320
GABIAN	340109000AC0321
GABIAN	340109000AC0322

GABIAN	340109000AC0325
GABIAN	340109000AC0326
GABIAN	340109000AC0327
GABIAN	340109000AC0328
GABIAN	340109000AC0332
GABIAN	340109000AC0333
GABIAN	340109000AC0334
GABIAN	340109000AC0335
GABIAN	340109000AC0336
GABIAN	340109000AC0337
GABIAN	340109000AC0338
GABIAN	340109000AC0339
GABIAN	340109000AC0340
GABIAN	340109000AC0342
GABIAN	340109000AC0345
GABIAN	340109000AC0347
GABIAN	340109000AC0350
GABIAN	340109000AC0353
GABIAN	340109000AC0354
GABIAN	340109000AC0355
GABIAN	340109000AC0356
GABIAN	340109000AC0357
GABIAN	340109000AC0358
GABIAN	340109000AC0359
GABIAN	340109000AC0360
GABIAN	340109000AC0361
GABIAN	340109000AC0362
GABIAN	340109000AC0363
GABIAN	340109000AC0364
GABIAN	340109000AC0365
GABIAN	340109000AC0366
GABIAN	340109000AC0368
GABIAN	340109000AC0369
GABIAN	340109000AC0370
GABIAN	340109000AC0371
GABIAN	340109000AC0372
GABIAN	340109000AC0373
GABIAN	340109000AC0374
GABIAN	340109000AC0375
GABIAN	340109000AC0376
GABIAN	340109000AC0379
GABIAN	340109000AC0381
GABIAN	340109000AC0382
GABIAN	340109000AC0383
GABIAN	340109000AC0384
GABIAN	340109000AC0389
GABIAN	340109000AC0390
GABIAN	340109000AC0391
GABIAN	340109000AC0392
GABIAN	340109000AC0397
GABIAN	340109000AC0398
GABIAN	340109000AC0399
GABIAN	340109000AC0402
GABIAN	340109000AC0406
GABIAN	340109000AC0408
GABIAN	340109000AC0409
GABIAN	340109000AC0410
GABIAN	340109000AC0411
GABIAN	340109000AC0412
GABIAN	340109000AC0415
GABIAN	340109000AC0416
GABIAN	340109000AC0419
GABIAN	340109000AC0420
GABIAN	340109000AC0422
GABIAN	340109000AC0423
GABIAN	340109000AC0424
GABIAN	340109000AC0425
GABIAN	340109000AC0426
GABIAN	340109000AC0427
GABIAN	340109000AC0428
GABIAN	340109000AC0429
GABIAN	340109000AC0430
GABIAN	340109000AC0431
GABIAN	340109000AC0432
GABIAN	340109000AC0433
GABIAN	340109000AC0435
GABIAN	340109000AC0436
GABIAN	340109000AC0437
GABIAN	340109000AC0438

GABIAN	340109000AC0440
GABIAN	340109000AC0442
GABIAN	340109000AC0446
GABIAN	340109000AC0447
GABIAN	340109000AC0448
GABIAN	340109000AC0449
GABIAN	340109000AC0451
GABIAN	340109000AC0452
GABIAN	340109000AC0453
GABIAN	340109000AC0454
GABIAN	340109000AC0455
GABIAN	340109000AC0456
GABIAN	340109000AC0457
GABIAN	340109000AC0458
GABIAN	340109000AC0459
GABIAN	340109000AC0460
GABIAN	340109000AC0461
GABIAN	340109000AC0462
GABIAN	340109000AC0463
GABIAN	340109000AC0464
GABIAN	340109000AC0466
GABIAN	340109000AC0467
GABIAN	340109000AC0468
GABIAN	340109000AC0471
GABIAN	340109000AC0472
GABIAN	340109000AC0473
GABIAN	340109000AC0474
GABIAN	340109000AC0475
GABIAN	340109000AC0476
GABIAN	340109000AC0477
GABIAN	340109000AC0484
GABIAN	340109000AC0485
GABIAN	340109000AC0486
GABIAN	340109000AC0487
GABIAN	340109000AC0488
GABIAN	340109000AC0489
GABIAN	340109000AC0492
GABIAN	340109000AC0494
GABIAN	340109000AC0495
GABIAN	340109000AC0496
GABIAN	340109000AC0497
GABIAN	340109000AC0498
GABIAN	340109000AC0499
GABIAN	340109000AC0500
GABIAN	340109000AC0501
GABIAN	340109000AC0502
GABIAN	340109000AC0503
GABIAN	340109000AC0504
GABIAN	340109000AC0505
GABIAN	340109000AC0506
GABIAN	340109000AC0507
GABIAN	340109000AC0508
GABIAN	340109000AC0509
GABIAN	340109000AC0510
GABIAN	340109000AC0511
GABIAN	340109000AC0512
GABIAN	340109000AC0513
GABIAN	340109000AC0514
GABIAN	340109000AC0515
GABIAN	340109000AC0521
GABIAN	340109000AC0522
GABIAN	340109000AC0523
GABIAN	340109000AC0524
GABIAN	340109000AC0525
GABIAN	340109000AC0526
GABIAN	340109000AC0527
GABIAN	340109000AC0528
GABIAN	340109000AC0529
GABIAN	340109000AC0530
GABIAN	340109000AC0531
GABIAN	340109000AC0532
GABIAN	340109000AD0001
GABIAN	340109000AD0005
GABIAN	340109000AD0006
GABIAN	340109000AD0008
GABIAN	340109000AD0009
GABIAN	340109000AD0012
GABIAN	340109000AD0013
GABIAN	340109000AD0014

GABIAN	340109000AD0015
GABIAN	340109000AD0020
GABIAN	340109000AD0021
GABIAN	340109000AD0022
GABIAN	340109000AD0030
GABIAN	340109000AD0036
GABIAN	340109000AD0037
GABIAN	340109000AD0038
GABIAN	340109000AD0039
GABIAN	340109000AD0040
GABIAN	340109000AD0041
GABIAN	340109000AD0042
GABIAN	340109000AD0043
GABIAN	340109000AD0044
GABIAN	340109000AD0047
GABIAN	340109000AD0048
GABIAN	340109000AD0049
GABIAN	340109000AD0050
GABIAN	340109000AD0051
GABIAN	340109000AD0052
GABIAN	340109000AD0053
GABIAN	340109000AD0054
GABIAN	340109000AD0055
GABIAN	340109000AD0057
GABIAN	340109000AD0058
GABIAN	340109000AD0059
GABIAN	340109000AD0060
GABIAN	340109000AD0061
GABIAN	340109000AD0062
GABIAN	340109000AD0063
GABIAN	340109000AD0064
GABIAN	340109000AD0066
GABIAN	340109000AD0067
GABIAN	340109000AD0069
GABIAN	340109000AD0074
GABIAN	340109000AD0075
GABIAN	340109000AD0077
GABIAN	340109000AD0078
GABIAN	340109000AD0079
GABIAN	340109000AD0081
GABIAN	340109000AD0082
GABIAN	340109000AD0089
GABIAN	340109000AD0094
GABIAN	340109000AD0103
GABIAN	340109000AD0104
GABIAN	340109000AD0105
GABIAN	340109000AD0106
GABIAN	340109000AD0107
GABIAN	340109000AD0108
GABIAN	340109000AD0109
GABIAN	340109000AD0111
GABIAN	340109000AD0112
GABIAN	340109000AD0113
GABIAN	340109000AD0115
GABIAN	340109000AD0116
GABIAN	340109000AD0117
GABIAN	340109000AD0118
GABIAN	340109000AD0119
GABIAN	340109000AD0120
GABIAN	340109000AD0121
GABIAN	340109000AD0122
GABIAN	340109000AD0126
GABIAN	340109000AD0130
GABIAN	340109000AD0131
GABIAN	340109000AD0136
GABIAN	340109000AD0140
GABIAN	340109000AD0144
GABIAN	340109000AD0147
GABIAN	340109000AD0148
GABIAN	340109000AD0149
GABIAN	340109000AD0151
GABIAN	340109000AD0152
GABIAN	340109000AD0153
GABIAN	340109000AD0154
GABIAN	340109000AD0155
GABIAN	340109000AD0156
GABIAN	340109000AD0158
GABIAN	340109000AD0159
GABIAN	340109000AD0164

GABIAN	340109000AD0166
GABIAN	340109000AD0167
GABIAN	340109000AD0168
GABIAN	340109000AD0169
GABIAN	340109000AD0170
GABIAN	340109000AD0171
GABIAN	340109000AD0172
GABIAN	340109000AD0173
GABIAN	340109000AD0174
GABIAN	340109000AD0175
GABIAN	340109000AD0176
GABIAN	340109000AD0179
GABIAN	340109000AD0180
GABIAN	340109000AD0181
GABIAN	340109000AD0182
GABIAN	340109000AD0183
GABIAN	340109000AD0184
GABIAN	340109000AD0185
GABIAN	340109000AD0186
GABIAN	340109000AD0187
GABIAN	340109000AD0188
GABIAN	340109000AD0189
GABIAN	340109000AD0190
GABIAN	340109000AD0191
GABIAN	340109000AD0192
GABIAN	340109000AD0195
GABIAN	340109000AD0196
GABIAN	340109000AD0197
GABIAN	340109000AD0198
GABIAN	340109000AD0199
GABIAN	340109000AD0201
GABIAN	340109000AD0202
GABIAN	340109000AD0203
GABIAN	340109000AD0204
GABIAN	340109000AD0208
GABIAN	340109000AD0209
GABIAN	340109000AD0210
GABIAN	340109000AD0211
GABIAN	340109000AD0212
GABIAN	340109000AD0213
GABIAN	340109000AD0214
GABIAN	340109000AD0215
GABIAN	340109000AD0217
GABIAN	340109000AD0218
LAURENS	3401300000A0008
LAURENS	3401300000A0010
LAURENS	3401300000A0011
LAURENS	3401300000A0012
LAURENS	3401300000A0013
LAURENS	3401300000A0016
LAURENS	3401300000A0020
LAURENS	3401300000A0026
LAURENS	3401300000A0027
LAURENS	3401300000A0028
LAURENS	3401300000A0032
LAURENS	3401300000A0033
LAURENS	3401300000A0034
LAURENS	3401300000A0035
LAURENS	3401300000A0036
LAURENS	3401300000A0037
LAURENS	3401300000A0038
LAURENS	3401300000A0039
LAURENS	3401300000A0040
LAURENS	3401300000A0042
LAURENS	3401300000A0043
LAURENS	3401300000A0044
LAURENS	3401300000A0045
LAURENS	3401300000A0046
LAURENS	3401300000A0047
LAURENS	3401300000A0048
LAURENS	3401300000A0049
LAURENS	3401300000A0050
LAURENS	3401300000A0051
LAURENS	3401300000A0054
LAURENS	3401300000A0055
LAURENS	3401300000A0056
LAURENS	3401300000A0058
LAURENS	3401300000A0059
LAURENS	3401300000A0060

LAURENS	3401300000A0064
LAURENS	3401300000A0065
LAURENS	3401300000A0066
LAURENS	3401300000A0067
LAURENS	3401300000A0068
LAURENS	3401300000A0069
LAURENS	3401300000A0070
LAURENS	3401300000A0071
LAURENS	3401300000A0072
LAURENS	3401300000A0073
LAURENS	3401300000A0075
LAURENS	3401300000A0076
LAURENS	3401300000A0077
LAURENS	3401300000A0089
LAURENS	3401300000A0090
LAURENS	3401300000A0092
LAURENS	3401300000A0094
LAURENS	3401300000A0095
LAURENS	3401300000A0096
LAURENS	3401300000A0097
LAURENS	3401300000A0098
LAURENS	3401300000A0099
LAURENS	3401300000A0100
LAURENS	3401300000A0101
LAURENS	3401300000A0103
LAURENS	3401300000A0106
LAURENS	3401300000A0107
LAURENS	3401300000A0132
LAURENS	3401300000A0135
LAURENS	3401300000A0138
LAURENS	3401300000A0139
LAURENS	3401300000A0150
LAURENS	3401300000A0151
LAURENS	3401300000A0153
LAURENS	3401300000A0154
LAURENS	3401300000A0164
LAURENS	3401300000A0165
LAURENS	3401300000A0166
LAURENS	3401300000A0168
LAURENS	3401300000A0169
LAURENS	3401300000A0170
LAURENS	3401300000A0171
LAURENS	3401300000A0173
LAURENS	3401300000A0174
LAURENS	3401300000A0175
LAURENS	3401300000A0176
LAURENS	3401300000A0177
LAURENS	3401300000A0178
LAURENS	3401300000A0179
LAURENS	3401300000A0180
LAURENS	3401300000A0182
LAURENS	3401300000A0183
LAURENS	3401300000A0188
LAURENS	3401300000A0189
LAURENS	3401300000A0191
LAURENS	3401300000A0192
LAURENS	3401300000A0193
LAURENS	3401300000A0195
LAURENS	3401300000A0196
LAURENS	3401300000A0197
LAURENS	3401300000A0198
LAURENS	3401300000A0199
LAURENS	3401300000A0200
LAURENS	3401300000A0201
LAURENS	3401300000A0205
LAURENS	3401300000A0208
LAURENS	3401300000A0209
LAURENS	3401300000A0210
LAURENS	3401300000A0211
LAURENS	3401300000A0212
LAURENS	3401300000A0213
LAURENS	3401300000A0214
LAURENS	3401300000A0215
LAURENS	3401300000A0216
LAURENS	3401300000A0217
LAURENS	3401300000A0218
LAURENS	3401300000A0222
LAURENS	3401300000A0223
LAURENS	3401300000A0224

LAURENS	3401300000A0231
LAURENS	3401300000A0232
LAURENS	3401300000A0238
LAURENS	3401300000A0239
LAURENS	3401300000A0240
LAURENS	3401300000A0241
LAURENS	3401300000A0242
LAURENS	3401300000A0243
LAURENS	3401300000A0244
LAURENS	3401300000A0245
LAURENS	3401300000A0246
LAURENS	3401300000A0247
LAURENS	3401300000A0248
LAURENS	3401300000A0249
LAURENS	3401300000A0250
LAURENS	3401300000A0251
LAURENS	3401300000A0252
LAURENS	3401300000A0253
LAURENS	3401300000A0254
LAURENS	3401300000A0255
LAURENS	3401300000A0256
LAURENS	3401300000A0260
LAURENS	3401300000A0261
LAURENS	3401300000A0266
LAURENS	3401300000A0267
LAURENS	3401300000A0268
LAURENS	3401300000A0269
LAURENS	3401300000A0270
LAURENS	3401300000A0271
LAURENS	3401300000A0272
LAURENS	3401300000A0274
LAURENS	3401300000A0275
LAURENS	3401300000A0277
LAURENS	3401300000A0278
LAURENS	3401300000A0283
LAURENS	3401300000A0284
LAURENS	3401300000A0291
LAURENS	3401300000A0293
LAURENS	3401300000A0294
LAURENS	3401300000A0295
LAURENS	3401300000A0296
LAURENS	3401300000A0297
LAURENS	3401300000A0299
LAURENS	3401300000A0300
LAURENS	3401300000A0301
LAURENS	3401300000A0302
LAURENS	3401300000A0310
LAURENS	3401300000A0311
LAURENS	3401300000A0312
LAURENS	3401300000A0314
LAURENS	3401300000A0315
LAURENS	3401300000A0316
LAURENS	3401300000A0317
LAURENS	3401300000A0321
LAURENS	3401300000A0324
LAURENS	3401300000A0340
LAURENS	3401300000A0342
LAURENS	3401300000A0352
LAURENS	3401300000A0356
LAURENS	3401300000A0360
LAURENS	3401300000A0361
LAURENS	3401300000A0362
LAURENS	3401300000A0363
LAURENS	3401300000A0367
LAURENS	3401300000A0374
LAURENS	3401300000A0376
LAURENS	3401300000A0377
LAURENS	3401300000A0378
LAURENS	3401300000A0379
LAURENS	3401300000A0380
LAURENS	3401300000A0383
LAURENS	3401300000A0384
LAURENS	3401300000A0385
LAURENS	3401300000A0386
LAURENS	3401300000A0387
LAURENS	3401300000A0388
LAURENS	3401300000A0389
LAURENS	3401300000A0397
LAURENS	3401300000A0398

LAURENS	3401300000A0399
LAURENS	3401300000A0400
LAURENS	3401300000A0401
LAURENS	3401300000A0402
LAURENS	3401300000A0403
LAURENS	3401300000A0404
LAURENS	3401300000A0405
LAURENS	3401300000A0406
LAURENS	3401300000A0407
LAURENS	3401300000A0408
LAURENS	3401300000A0409
LAURENS	3401300000A0410
LAURENS	3401300000A0412
LAURENS	3401300000A0413
LAURENS	3401300000A0425
LAURENS	3401300000A0426
LAURENS	3401300000A0427
LAURENS	3401300000A0428
LAURENS	3401300000A0429
LAURENS	3401300000A0430
LAURENS	3401300000A0431
LAURENS	3401300000A0434
LAURENS	3401300000A0435
LAURENS	3401300000A0436
LAURENS	3401300000A0438
LAURENS	3401300000A0439
LAURENS	3401300000A0440
LAURENS	3401300000A0442
LAURENS	3401300000A0443
LAURENS	3401300000A0444
LAURENS	3401300000A0445
LAURENS	3401300000A0446
LAURENS	3401300000A0447
LAURENS	3401300000A0448
LAURENS	3401300000A0449
LAURENS	3401300000A0450
LAURENS	3401300000A0451
LAURENS	3401300000A0452
LAURENS	3401300000A0453
LAURENS	3401300000A0454
LAURENS	3401300000A0455
LAURENS	3401300000A0456
LAURENS	3401300000A0457
LAURENS	3401300000A0459
LAURENS	3401300000A0460
LAURENS	3401300000A0461
LAURENS	3401300000A0462
LAURENS	3401300000A0463
LAURENS	3401300000A0464
LAURENS	3401300000A0465
LAURENS	3401300000A0466
LAURENS	3401300000A0467
LAURENS	3401300000A0468
LAURENS	3401300000A0469
LAURENS	3401300000A0470
LAURENS	3401300000A0471
LAURENS	3401300000A0472
LAURENS	3401300000A0473
LAURENS	3401300000A0474
LAURENS	3401300000A0475
LAURENS	3401300000A0476
LAURENS	3401300000A0477
LAURENS	3401300000A0482
LAURENS	3401300000A0483
LAURENS	3401300000A0484
LAURENS	3401300000A0485
LAURENS	3401300000A0486
LAURENS	3401300000A0487
LAURENS	3401300000A0488
LAURENS	3401300000A0489
LAURENS	3401300000A0490
LAURENS	3401300000A0491
LAURENS	3401300000A0492
LAURENS	3401300000A0493
LAURENS	3401300000A0494
LAURENS	3401300000A0495
LAURENS	3401300000A0496
LAURENS	3401300000A0497
LAURENS	3401300000A0498

LAURENS	3401300000A0499
LAURENS	3401300000A0500
LAURENS	3401300000A0501
LAURENS	3401300000A0502
LAURENS	3401300000A0503
LAURENS	3401300000A0504
LAURENS	3401300000A0505
LAURENS	3401300000A0506
LAURENS	3401300000A0507
LAURENS	3401300000A0508
LAURENS	3401300000A0509
LAURENS	3401300000A0512
LAURENS	3401300000A0513
LAURENS	3401300000A0514
LAURENS	3401300000A0515
LAURENS	3401300000A0519
LAURENS	3401300000A0520
LAURENS	3401300000A0521
LAURENS	3401300000A0522
LAURENS	3401300000A0523
LAURENS	3401300000A0524
LAURENS	3401300000A0530
LAURENS	3401300000A0541
LAURENS	3401300000A0549
LAURENS	3401300000A0556
LAURENS	3401300000A0557
LAURENS	3401300000A0560
LAURENS	3401300000A0561
LAURENS	3401300000A0562
LAURENS	3401300000A0563
LAURENS	3401300000A0565
LAURENS	3401300000A0575
LAURENS	3401300000A0576
LAURENS	3401300000A0580
LAURENS	3401300000A0587
LAURENS	3401300000A0588
LAURENS	3401300000A0589
LAURENS	3401300000A0590
LAURENS	3401300000A0594
LAURENS	3401300000A0595
LAURENS	3401300000A0596
LAURENS	3401300000A0597
LAURENS	3401300000A0598
LAURENS	3401300000A0599
LAURENS	3401300000A0600
LAURENS	3401300000A0601
LAURENS	3401300000A0603
LAURENS	3401300000A0604
LAURENS	3401300000A0605
LAURENS	3401300000A0606
LAURENS	3401300000A0607
LAURENS	3401300000A0608
LAURENS	3401300000A0610
LAURENS	3401300000A0611
LAURENS	3401300000A0612
LAURENS	3401300000A0613
LAURENS	3401300000A0614
LAURENS	3401300000A0615
LAURENS	3401300000A0616
LAURENS	3401300000A0617
LAURENS	3401300000A0618
LAURENS	3401300000A0619
LAURENS	3401300000A0621
LAURENS	3401300000A0622
LAURENS	3401300000A0623
LAURENS	3401300000A0624
LAURENS	3401300000A0625
LAURENS	3401300000A0626
LAURENS	3401300000A0627
LAURENS	3401300000A0628
LAURENS	3401300000A0629
LAURENS	3401300000A0630
LAURENS	3401300000A0631
LAURENS	3401300000A0632
LAURENS	3401300000A0633
LAURENS	3401300000A0634
LAURENS	3401300000A0635
LAURENS	3401300000A0636
LAURENS	3401300000A0637

LAURENS	3401300000A0638
LAURENS	3401300000A0639
LAURENS	3401300000A0640
LAURENS	3401300000A0641
LAURENS	3401300000A0642
LAURENS	3401300000A0643
LAURENS	3401300000A0644
LAURENS	3401300000A0660
LAURENS	3401300000A0661
LAURENS	3401300000A0662
LAURENS	3401300000A0665
LAURENS	3401300000A0666
LAURENS	3401300000A0667
LAURENS	3401300000A0668
LAURENS	3401300000A0676
LAURENS	3401300000A0677
LAURENS	3401300000A0678
LAURENS	3401300000A0679
LAURENS	3401300000A0681
LAURENS	3401300000A0682
LAURENS	3401300000A0684
LAURENS	3401300000A0685
LAURENS	3401300000A0686
LAURENS	3401300000A0687
LAURENS	3401300000A0688
LAURENS	3401300000A0689
LAURENS	3401300000A0692
LAURENS	3401300000A0693
LAURENS	3401300000A0694
LAURENS	3401300000A0695
LAURENS	3401300000A0696
LAURENS	3401300000A0697
LAURENS	3401300000A0702
LAURENS	3401300000A0703
LAURENS	3401300000A0704
LAURENS	3401300000A0705
LAURENS	3401300000A0706
LAURENS	3401300000A0707
LAURENS	3401300000A0708
LAURENS	3401300000A0709
LAURENS	3401300000A0710
LAURENS	3401300000A0712
LAURENS	3401300000A0713
LAURENS	3401300000A0714
LAURENS	3401300000A0715
LAURENS	3401300000A0716
LAURENS	3401300000A0717
LAURENS	3401300000A0718
LAURENS	3401300000A0719
LAURENS	3401300000A0720
LAURENS	3401300000A0722
LAURENS	3401300000A0723
LAURENS	3401300000A0724
LAURENS	3401300000A0725
LAURENS	3401300000A0726
LAURENS	3401300000A0727
LAURENS	3401300000A0728
LAURENS	3401300000A0729
LAURENS	3401300000A0731
LAURENS	3401300000A0732
LAURENS	3401300000A0733
LAURENS	3401300000A0734
LAURENS	3401300000A0736
LAURENS	3401300000A0738
LAURENS	3401300000A0739
LAURENS	3401300000A0740
LAURENS	3401300000A0741
LAURENS	3401300000A0744
LAURENS	3401300000A0746
LAURENS	3401300000A0747
LAURENS	3401300000A0749
LAURENS	3401300000A0750
LAURENS	3401300000A0762
LAURENS	3401300000A0768
LAURENS	3401300000A0769
LAURENS	3401300000A0770
LAURENS	3401300000A0780
LAURENS	3401300000A0781
LAURENS	3401300000A0787

LAURENS	3401300000A0792
LAURENS	3401300000A0793
LAURENS	3401300000A0795
LAURENS	3401300000A0796
LAURENS	3401300000A0812
LAURENS	3401300000A0819
LAURENS	3401300000A0823
LAURENS	3401300000A0826
LAURENS	3401300000A0829
LAURENS	3401300000A0830
LAURENS	3401300000A0831
LAURENS	3401300000A0832
LAURENS	3401300000A0837
LAURENS	3401300000A0838
LAURENS	3401300000A0839
LAURENS	3401300000A0840
LAURENS	3401300000A0843
LAURENS	3401300000A0844
LAURENS	3401300000A0845
LAURENS	3401300000A0857
LAURENS	3401300000A0859
LAURENS	3401300000A0864
LAURENS	3401300000A0865
LAURENS	3401300000A0867
LAURENS	3401300000A0869
LAURENS	3401300000A0871
LAURENS	3401300000A0873
LAURENS	3401300000A0875
LAURENS	3401300000A0877
LAURENS	3401300000A0879
LAURENS	3401300000A0881
LAURENS	3401300000A0883
LAURENS	3401300000A0885
LAURENS	3401300000A0887
LAURENS	3401300000A0889
LAURENS	3401300000A0891
LAURENS	3401300000A0893
LAURENS	3401300000A0895
LAURENS	3401300000A0897
LAURENS	3401300000A0899
LAURENS	3401300000A0901
LAURENS	3401300000A0903
LAURENS	3401300000A0905
LAURENS	3401300000A0907
LAURENS	3401300000A0909
LAURENS	3401300000A0911
LAURENS	3401300000A0913
LAURENS	3401300000A0915
LAURENS	3401300000A0918
LAURENS	3401300000A0920
LAURENS	3401300000A0924
LAURENS	3401300000A0927
LAURENS	3401300000A0932
LAURENS	3401300000A0933
LAURENS	3401300000A0934
LAURENS	3401300000A0935
LAURENS	3401300000A0936
LAURENS	3401300000A0937
LAURENS	3401300000A0938
LAURENS	3401300000A0939
LAURENS	3401300000A0940
LAURENS	3401300000A0941
LAURENS	3401300000A0944
LAURENS	3401300000A0945
LAURENS	3401300000A0946
LAURENS	3401300000A0947
LAURENS	3401300000A0948
LAURENS	3401300000A0949
LAURENS	3401300000A0950
LAURENS	3401300000A0951
LAURENS	3401300000A0953
LAURENS	3401300000A0954
LAURENS	3401300000A0955
LAURENS	3401300000A0957
LAURENS	3401300000A0959
LAURENS	3401300000A0961
LAURENS	3401300000A0963
LAURENS	3401300000A0965
LAURENS	3401300000A0970

LAURENS	3401300000A0977
LAURENS	3401300000A0983
LAURENS	3401300000A0987
LAURENS	3401300000A0989
LAURENS	3401300000A1001
LAURENS	3401300000A1003
LAURENS	3401300000A1004
LAURENS	3401300000A1005
LAURENS	3401300000A1006
LAURENS	3401300000A1007
LAURENS	3401300000A1008
LAURENS	3401300000A1009
LAURENS	3401300000A1010
LAURENS	3401300000A1011
LAURENS	3401300000A1016
LAURENS	3401300000A1019
LAURENS	3401300000A1020
LAURENS	3401300000A1021
LAURENS	3401300000A1024
LAURENS	3401300000A1026
LAURENS	3401300000A1028
LAURENS	3401300000A1030
LAURENS	3401300000A1031
LAURENS	3401300000A1032
LAURENS	3401300000A1034
LAURENS	3401300000A1036
LAURENS	3401300000A1037
LAURENS	3401300000A1038
LAURENS	3401300000A1039
LAURENS	3401300000A1040
LAURENS	3401300000A1041
LAURENS	3401300000A1042
LAURENS	3401300000A1043
LAURENS	3401300000A1044
LAURENS	3401300000A1045
LAURENS	3401300000A1047
LAURENS	3401300000A1048
LAURENS	3401300000A1049
LAURENS	3401300000A1050
LAURENS	3401300000A1051
LAURENS	3401300000A1052
LAURENS	3401300000A1053
LAURENS	3401300000A1054
LAURENS	3401300000A1056
LAURENS	3401300000A1058
LAURENS	3401300000A1061
LAURENS	3401300000A1062
LAURENS	3401300000A1064
LAURENS	3401300000A1067
LAURENS	3401300000A1068
LAURENS	3401300000A1069
LAURENS	3401300000A1070
LAURENS	3401300000A1071
LAURENS	3401300000A1072
LAURENS	3401300000A1074
LAURENS	3401300000A1077
LAURENS	3401300000A1079
LAURENS	3401300000A1080
LAURENS	3401300000A1084
LAURENS	3401300000A1085
LAURENS	3401300000A1086
LAURENS	3401300000A1087
LAURENS	3401300000A1088
LAURENS	3401300000A1089
LAURENS	3401300000A1090
LAURENS	3401300000A1092
LAURENS	3401300000A1093
LAURENS	3401300000A1094
LAURENS	3401300000A1096
LAURENS	3401300000A1097
LAURENS	3401300000A1098
LAURENS	3401300000A1099
LAURENS	3401300000A1100
LAURENS	3401300000A1101
LAURENS	3401300000A1102
LAURENS	3401300000A1106
LAURENS	3401300000A1107
LAURENS	3401300000A1108
LAURENS	3401300000A1109

LAURENS	3401300000A1112
LAURENS	3401300000A1115
LAURENS	3401300000A1116
LAURENS	3401300000A1117
LAURENS	3401300000A1118
LAURENS	3401300000A1119
LAURENS	3401300000A1120
LAURENS	3401300000A1122
LAURENS	3401300000A1123
LAURENS	3401300000A1124
LAURENS	3401300000A1125
LAURENS	3401300000A1126
LAURENS	3401300000A1127
LAURENS	3401300000A1128
LAURENS	3401300000A1129
LAURENS	3401300000A1130
LAURENS	3401300000A1131
LAURENS	3401300000A1132
LAURENS	3401300000A1133
LAURENS	3401300000A1134
LAURENS	3401300000A1135
LAURENS	3401300000A1136
LAURENS	3401300000A1138
LAURENS	3401300000A1140
LAURENS	3401300000A1142
LAURENS	3401300000A1144
LAURENS	3401300000A1145
LAURENS	3401300000A1146
LAURENS	3401300000A1147
LAURENS	3401300000A1148
LAURENS	3401300000A1149
LAURENS	3401300000A1150
LAURENS	3401300000A1151
LAURENS	3401300000A1153
LAURENS	3401300000A1155
LAURENS	3401300000A1157
LAURENS	3401300000A1158
LAURENS	3401300000A1159
LAURENS	3401300000A1160
LAURENS	3401300000A1161
LAURENS	3401300000A1162
LAURENS	3401300000A1163
LAURENS	3401300000A1167
LAURENS	3401300000A1168
LAURENS	3401300000A1172
LAURENS	3401300000A1173
LAURENS	3401300000A1175
LAURENS	3401300000A1176
LAURENS	3401300000A1177
LAURENS	3401300000A1180
LAURENS	3401300000A1185
LAURENS	3401300000A1186
LAURENS	3401300000A1189
LAURENS	3401300000A1192
LAURENS	3401300000A1193
LAURENS	3401300000A1194
LAURENS	3401300000A1195
LAURENS	3401300000A1196
LAURENS	3401300000A1198
LAURENS	3401300000A1199
LAURENS	3401300000A1200
LAURENS	3401300000A1205
LAURENS	3401300000A1206
LAURENS	3401300000A1207
LAURENS	3401300000A1208
LAURENS	3401300000A1209
LAURENS	3401300000A1210
LAURENS	3401300000A1211
LAURENS	3401300000A1212
LAURENS	3401300000A1213
LAURENS	3401300000A1214
LAURENS	3401300000A1219
LAURENS	3401300000A1220
LAURENS	3401300000A1221
LAURENS	3401300000A1223
LAURENS	3401300000A1226
LAURENS	3401300000A1227
LAURENS	3401300000A1228
LAURENS	3401300000A1229

LAURENS	3401300000A1230
LAURENS	3401300000A1231
LAURENS	3401300000A1233
LAURENS	3401300000A1234
LAURENS	3401300000A1237
LAURENS	3401300000A1239
LAURENS	3401300000A1240
LAURENS	3401300000A1241
LAURENS	3401300000A1243
LAURENS	3401300000A1244
LAURENS	3401300000A1245
LAURENS	3401300000A1246
LAURENS	3401300000A1247
LAURENS	3401300000A1248
LAURENS	3401300000A1249
LAURENS	3401300000A1250
LAURENS	3401300000A1251
LAURENS	3401300000A1254
LAURENS	3401300000A1255
LAURENS	3401300000A1256
LAURENS	3401300000A1257
LAURENS	3401300000A1258
LAURENS	3401300000A1259
LAURENS	3401300000A1260
LAURENS	3401300000A1261
LAURENS	3401300000A1262
LAURENS	3401300000A1263
LAURENS	3401300000A1264
LAURENS	3401300000A1265
LAURENS	3401300000A1266
LAURENS	3401300000A1268
LAURENS	3401300000A1269
LAURENS	3401300000A1270
LAURENS	3401300000A1271
LAURENS	3401300000A1272
LAURENS	3401300000A1273
LAURENS	3401300000A1274
LAURENS	3401300000B0002
LAURENS	3401300000B0004
LAURENS	3401300000B0005
LAURENS	3401300000B0006
LAURENS	3401300000B0007
LAURENS	3401300000B0008
LAURENS	3401300000B0009
LAURENS	3401300000B0010
LAURENS	3401300000B0011
LAURENS	3401300000B0012
LAURENS	3401300000B0013
LAURENS	3401300000B0014
LAURENS	3401300000B0015
LAURENS	3401300000B0016
LAURENS	3401300000B0017
LAURENS	3401300000B0018
LAURENS	3401300000B0019
LAURENS	3401300000B0020
LAURENS	3401300000B0021
LAURENS	3401300000B0022
LAURENS	3401300000B0023
LAURENS	3401300000B0027
LAURENS	3401300000B0028
LAURENS	3401300000B0029
LAURENS	3401300000B0030
LAURENS	3401300000B0031
LAURENS	3401300000B0032
LAURENS	3401300000B0033
LAURENS	3401300000B0034
LAURENS	3401300000B0035
LAURENS	3401300000B0044
LAURENS	3401300000B0045
LAURENS	3401300000B0046
LAURENS	3401300000B0047
LAURENS	3401300000B0048
LAURENS	3401300000B0050
LAURENS	3401300000B0051
LAURENS	3401300000B0052
LAURENS	3401300000B0053
LAURENS	3401300000B0054
LAURENS	3401300000B0055
LAURENS	3401300000B0056

LAURENS	3401300000B0057
LAURENS	3401300000B0058
LAURENS	3401300000B0059
LAURENS	3401300000B0060
LAURENS	3401300000B0061
LAURENS	3401300000B0062
LAURENS	3401300000B0063
LAURENS	3401300000B0065
LAURENS	3401300000B0066
LAURENS	3401300000B0067
LAURENS	3401300000B0068
LAURENS	3401300000B0069
LAURENS	3401300000B0070
LAURENS	3401300000B0071
LAURENS	3401300000B0072
LAURENS	3401300000B0073
LAURENS	3401300000B0074
LAURENS	3401300000B0075
LAURENS	3401300000B0076
LAURENS	3401300000B0077
LAURENS	3401300000B0078
LAURENS	3401300000B0079
LAURENS	3401300000B0080
LAURENS	3401300000B0081
LAURENS	3401300000B0082
LAURENS	3401300000B0083
LAURENS	3401300000B0084
LAURENS	3401300000B0085
LAURENS	3401300000B0086
LAURENS	3401300000B0087
LAURENS	3401300000B0088
LAURENS	3401300000B0089
LAURENS	3401300000B0090
LAURENS	3401300000B0091
LAURENS	3401300000B0092
LAURENS	3401300000B0093
LAURENS	3401300000B0094
LAURENS	3401300000B0096
LAURENS	3401300000B0097
LAURENS	3401300000B0099
LAURENS	3401300000B0100
LAURENS	3401300000B0106
LAURENS	3401300000B0108
LAURENS	3401300000B0109
LAURENS	3401300000B0110
LAURENS	3401300000B0123
LAURENS	3401300000B0124
LAURENS	3401300000B0147
LAURENS	3401300000B0152
LAURENS	3401300000B0153
LAURENS	3401300000B0154
LAURENS	3401300000B0164
LAURENS	3401300000B0165
LAURENS	3401300000B0166
LAURENS	3401300000B0167
LAURENS	3401300000B0176
LAURENS	3401300000B0177
LAURENS	3401300000B0178
LAURENS	3401300000B0181
LAURENS	3401300000B0182
LAURENS	3401300000B0183
LAURENS	3401300000B0184
LAURENS	3401300000B0185
LAURENS	3401300000B0186
LAURENS	3401300000B0187
LAURENS	3401300000B0188
LAURENS	3401300000B0189
LAURENS	3401300000B0190
LAURENS	3401300000B0191
LAURENS	3401300000B0194
LAURENS	3401300000B0195
LAURENS	3401300000B0202
LAURENS	3401300000B0204
LAURENS	3401300000B0205
LAURENS	3401300000B0206
LAURENS	3401300000B0207
LAURENS	3401300000B0208
LAURENS	3401300000B0209
LAURENS	3401300000B0210

LAURENS	3401300000B0211
LAURENS	3401300000B0212
LAURENS	3401300000B0213
LAURENS	3401300000B0214
LAURENS	3401300000B0215
LAURENS	3401300000B0216
LAURENS	3401300000B0219
LAURENS	3401300000B0223
LAURENS	3401300000B0226
LAURENS	3401300000B0227
LAURENS	3401300000B0229
LAURENS	3401300000B0230
LAURENS	3401300000B0231
LAURENS	3401300000B0235
LAURENS	3401300000B0236
LAURENS	3401300000B0237
LAURENS	3401300000B0238
LAURENS	3401300000B0241
LAURENS	3401300000B0242
LAURENS	3401300000B0243
LAURENS	3401300000B0244
LAURENS	3401300000B0246
LAURENS	3401300000B0247
LAURENS	3401300000B0248
LAURENS	3401300000B0249
LAURENS	3401300000B0250
LAURENS	3401300000B0251
LAURENS	3401300000B0252
LAURENS	3401300000B0253
LAURENS	3401300000B0254
LAURENS	3401300000B0255
LAURENS	3401300000B0256
LAURENS	3401300000B0257
LAURENS	3401300000B0258
LAURENS	3401300000B0259
LAURENS	3401300000B0260
LAURENS	3401300000B0261
LAURENS	3401300000B0263
LAURENS	3401300000B0264
LAURENS	3401300000B0265
LAURENS	3401300000B0266
LAURENS	3401300000B0267
LAURENS	3401300000B0268
LAURENS	3401300000B0269
LAURENS	3401300000B0270
LAURENS	3401300000B0278
LAURENS	3401300000B0279
LAURENS	3401300000B0280
LAURENS	3401300000B0281
LAURENS	3401300000B0282
LAURENS	3401300000B0283
LAURENS	3401300000B0284
LAURENS	3401300000B0285
LAURENS	3401300000B0286
LAURENS	3401300000B0287
LAURENS	3401300000B0288
LAURENS	3401300000B0289
LAURENS	3401300000B0290
LAURENS	3401300000B0291
LAURENS	3401300000B0292
LAURENS	3401300000B0299
LAURENS	3401300000B0300
LAURENS	3401300000B0301
LAURENS	3401300000B0302
LAURENS	3401300000B0303
LAURENS	3401300000B0304
LAURENS	3401300000B0305
LAURENS	3401300000B0306
LAURENS	3401300000B0307
LAURENS	3401300000B0308
LAURENS	3401300000B0309
LAURENS	3401300000B0310
LAURENS	3401300000B0311
LAURENS	3401300000B0312
LAURENS	3401300000B0313
LAURENS	3401300000B0314
LAURENS	3401300000B0315
LAURENS	3401300000B0316
LAURENS	3401300000B0317

LAURENS	3401300000B0318
LAURENS	3401300000B0319
LAURENS	3401300000B0320
LAURENS	3401300000B0338
LAURENS	3401300000B0349
LAURENS	3401300000B0350
LAURENS	3401300000B0351
LAURENS	3401300000B0352
LAURENS	3401300000B0353
LAURENS	3401300000B0354
LAURENS	3401300000B0355
LAURENS	3401300000B0356
LAURENS	3401300000B0357
LAURENS	3401300000B0358
LAURENS	3401300000B0359
LAURENS	3401300000B0362
LAURENS	3401300000B0363
LAURENS	3401300000B0364
LAURENS	3401300000B0365
LAURENS	3401300000B0366
LAURENS	3401300000B0367
LAURENS	3401300000B0368
LAURENS	3401300000B0369
LAURENS	3401300000B0370
LAURENS	3401300000B0371
LAURENS	3401300000B0372
LAURENS	3401300000B0373
LAURENS	3401300000B0374
LAURENS	3401300000B0375
LAURENS	3401300000B0376
LAURENS	3401300000B0377
LAURENS	3401300000B0378
LAURENS	3401300000B0379
LAURENS	3401300000B0380
LAURENS	3401300000B0381
LAURENS	3401300000B0382
LAURENS	3401300000B0386
LAURENS	3401300000B0387
LAURENS	3401300000B0388
LAURENS	3401300000B0389
LAURENS	3401300000B0390
LAURENS	3401300000B0391
LAURENS	3401300000B0392
LAURENS	3401300000B0393
LAURENS	3401300000B0394
LAURENS	3401300000B0398
LAURENS	3401300000B0399
LAURENS	3401300000B0400
LAURENS	3401300000B0401
LAURENS	3401300000B0402
LAURENS	3401300000B0403
LAURENS	3401300000B0404
LAURENS	3401300000B0405
LAURENS	3401300000B0406
LAURENS	3401300000B0407
LAURENS	3401300000B0408
LAURENS	3401300000B0409
LAURENS	3401300000B0411
LAURENS	3401300000B0412
LAURENS	3401300000B0413
LAURENS	3401300000B0414
LAURENS	3401300000B0415
LAURENS	3401300000B0417
LAURENS	3401300000B0418
LAURENS	3401300000B0420
LAURENS	3401300000B0421
LAURENS	3401300000B0422
LAURENS	3401300000B0423
LAURENS	3401300000B0425
LAURENS	3401300000B0428
LAURENS	3401300000B0429
LAURENS	3401300000B0430
LAURENS	3401300000B0437
LAURENS	3401300000B0441
LAURENS	3401300000B0443
LAURENS	3401300000B0446
LAURENS	3401300000B0447
LAURENS	3401300000B0448
LAURENS	3401300000B0451

LAURENS	3401300000B0452
LAURENS	3401300000B0453
LAURENS	3401300000B0454
LAURENS	3401300000B0456
LAURENS	3401300000B0457
LAURENS	3401300000B0458
LAURENS	3401300000B0459
LAURENS	3401300000B0466
LAURENS	3401300000B0467
LAURENS	3401300000B0468
LAURENS	3401300000B0469
LAURENS	3401300000B0470
LAURENS	3401300000B0473
LAURENS	3401300000B0474
LAURENS	3401300000B0476
LAURENS	3401300000B0481
LAURENS	3401300000B0482
LAURENS	3401300000B0483
LAURENS	3401300000B0484
LAURENS	3401300000B0486
LAURENS	3401300000B0487
LAURENS	3401300000B0488
LAURENS	3401300000B0489
LAURENS	3401300000B0490
LAURENS	3401300000B0491
LAURENS	3401300000B0492
LAURENS	3401300000B0493
LAURENS	3401300000B0494
LAURENS	3401300000B0495
LAURENS	3401300000B0496
LAURENS	3401300000B0497
LAURENS	3401300000B0498
LAURENS	3401300000B0499
LAURENS	3401300000B0500
LAURENS	3401300000B0501
LAURENS	3401300000B0502
LAURENS	3401300000B0504
LAURENS	3401300000B0505
LAURENS	3401300000B0506
LAURENS	3401300000B0507
LAURENS	3401300000B0508
LAURENS	3401300000B0509
LAURENS	3401300000B0510
LAURENS	3401300000B0511
LAURENS	3401300000B0512
LAURENS	3401300000B0513
LAURENS	3401300000B0514
LAURENS	3401300000B0515
LAURENS	3401300000B0516
LAURENS	3401300000B0517
LAURENS	3401300000B0518
LAURENS	3401300000B0519
LAURENS	3401300000B0520
LAURENS	3401300000B0521
LAURENS	3401300000B0522
LAURENS	3401300000B0525
LAURENS	3401300000B0526
LAURENS	3401300000B0527
LAURENS	3401300000B0528
LAURENS	3401300000B0530
LAURENS	3401300000B0531
LAURENS	3401300000B0532
LAURENS	3401300000B0533
LAURENS	3401300000B0536
LAURENS	3401300000B0537
LAURENS	3401300000B0538
LAURENS	3401300000B0539
LAURENS	3401300000B0540
LAURENS	3401300000B0541
LAURENS	3401300000B0542
LAURENS	3401300000B0543
LAURENS	3401300000B0544
LAURENS	3401300000B0545
LAURENS	3401300000B0546
LAURENS	3401300000B0547
LAURENS	3401300000B0548
LAURENS	3401300000B0549
LAURENS	3401300000B0550
LAURENS	3401300000B0551

LAURENS	3401300000B0552
LAURENS	3401300000B0555
LAURENS	3401300000B0556
LAURENS	3401300000B0557
LAURENS	3401300000B0558
LAURENS	3401300000B0559
LAURENS	3401300000B0562
LAURENS	3401300000B0566
LAURENS	3401300000B0568
LAURENS	3401300000B0569
LAURENS	3401300000B0570
LAURENS	3401300000B0571
LAURENS	3401300000B0573
LAURENS	3401300000B0575
LAURENS	3401300000B0578
LAURENS	3401300000B0581
LAURENS	3401300000B0582
LAURENS	3401300000B0583
LAURENS	3401300000B0584
LAURENS	3401300000B0586
LAURENS	3401300000B0588
LAURENS	3401300000B0589
LAURENS	3401300000B0590
LAURENS	3401300000B0592
LAURENS	3401300000B0593
LAURENS	3401300000B0594
LAURENS	3401300000B0595
LAURENS	3401300000B0602
LAURENS	3401300000B0607
LAURENS	3401300000B0608
LAURENS	3401300000B0610
LAURENS	3401300000B0611
LAURENS	3401300000B0613
LAURENS	3401300000B0618
LAURENS	3401300000B0619
LAURENS	3401300000B0620
LAURENS	3401300000B0621
LAURENS	3401300000B0622
LAURENS	3401300000B0623
LAURENS	3401300000B0624
LAURENS	3401300000B0625
LAURENS	3401300000B0626
LAURENS	3401300000B0627
LAURENS	3401300000B0628
LAURENS	3401300000B0634
LAURENS	3401300000B0636
LAURENS	3401300000B0637
LAURENS	3401300000B0640
LAURENS	3401300000B0641
LAURENS	3401300000B0642
LAURENS	3401300000B0643
LAURENS	3401300000B0647
LAURENS	3401300000B0649
LAURENS	3401300000B0650
LAURENS	3401300000B0651
LAURENS	3401300000B0652
LAURENS	3401300000B0653
LAURENS	3401300000B0654
LAURENS	3401300000B0655
LAURENS	3401300000B0656
LAURENS	3401300000B0657
LAURENS	3401300000B0659
LAURENS	3401300000B0660
LAURENS	3401300000B0661
LAURENS	3401300000B0662
LAURENS	3401300000B0663
LAURENS	3401300000B0664
LAURENS	3401300000B0669
LAURENS	3401300000B0670
LAURENS	3401300000B0673
LAURENS	3401300000B0674
LAURENS	3401300000B0675
LAURENS	3401300000B0677
LAURENS	3401300000B0678
LAURENS	3401300000B0679
LAURENS	3401300000B0680
LAURENS	3401300000B0681
LAURENS	3401300000C0001
LAURENS	3401300000C0002

LAURENS	3401300000C0026
LAURENS	3401300000C0037
LAURENS	3401300000C0038
LAURENS	3401300000C0039
LAURENS	3401300000C0040
LAURENS	3401300000C0048
LAURENS	3401300000C0049
LAURENS	3401300000C0050
LAURENS	3401300000C0055
LAURENS	3401300000C0056
LAURENS	3401300000C0070
LAURENS	3401300000C0072
LAURENS	3401300000C0073
LAURENS	3401300000C0074
LAURENS	3401300000C0075
LAURENS	3401300000C0077
LAURENS	3401300000C0079
LAURENS	3401300000C0080
LAURENS	3401300000C0081
LAURENS	3401300000C0082
LAURENS	3401300000C0088
LAURENS	3401300000C0089
LAURENS	3401300000C0096
LAURENS	3401300000C0097
LAURENS	3401300000C0098
LAURENS	3401300000C0141
LAURENS	3401300000C0143
LAURENS	3401300000C0144
LAURENS	3401300000C0187
LAURENS	3401300000C0188
LAURENS	3401300000C0198
LAURENS	3401300000C0201
LAURENS	3401300000C0202
LAURENS	3401300000C0203
LAURENS	3401300000C0221
LAURENS	3401300000C0222
LAURENS	3401300000C0226
LAURENS	3401300000C0227
LAURENS	3401300000C0231
LAURENS	3401300000C0232
LAURENS	3401300000C0233
LAURENS	3401300000C0234
LAURENS	3401300000C0235
LAURENS	3401300000C0236
LAURENS	3401300000C0238
LAURENS	3401300000C0242
LAURENS	3401300000C0248
LAURENS	3401300000C0249
LAURENS	3401300000C0251
LAURENS	3401300000C0253
LAURENS	3401300000C0277
LAURENS	3401300000C0279
LAURENS	3401300000C0280
LAURENS	3401300000C0281
LAURENS	3401300000C0282
LAURENS	3401300000C0283
LAURENS	3401300000C0284
LAURENS	3401300000C0287
LAURENS	3401300000C0288
LAURENS	3401300000C0289
LAURENS	3401300000C0290
LAURENS	3401300000C0291
LAURENS	3401300000C0292
LAURENS	3401300000C0294
LAURENS	3401300000C0295
LAURENS	3401300000C0296
LAURENS	3401300000C0297
LAURENS	3401300000C0298
LAURENS	3401300000C0300
LAURENS	3401300000C0310
LAURENS	3401300000C0311
LAURENS	3401300000C0312
LAURENS	3401300000C0313
LAURENS	3401300000C0317
LAURENS	3401300000C0318
LAURENS	3401300000C0319
LAURENS	3401300000C0333
LAURENS	3401300000C0334
LAURENS	3401300000C0351

LAURENS	3401300000C0353
LAURENS	3401300000C0373
LAURENS	3401300000C0375
LAURENS	3401300000C0376
LAURENS	3401300000C0377
LAURENS	3401300000C0381
LAURENS	3401300000C0384
LAURENS	3401300000C0389
LAURENS	3401300000C0391
LAURENS	3401300000C0392
LAURENS	3401300000C0393
LAURENS	3401300000C0395
LAURENS	3401300000C0396
LAURENS	3401300000C0397
LAURENS	3401300000C0398
LAURENS	3401300000C0399
LAURENS	3401300000C0400
LAURENS	3401300000C0401
LAURENS	3401300000C0403
LAURENS	3401300000C0404
LAURENS	3401300000C0405
LAURENS	3401300000C0407
LAURENS	3401300000C0410
LAURENS	3401300000C0414
LAURENS	3401300000C0415
LAURENS	3401300000C0417
LAURENS	3401300000C0420
LAURENS	3401300000C0421
LAURENS	3401300000C0422
LAURENS	3401300000C0423
LAURENS	3401300000C0424
LAURENS	3401300000C0425
LAURENS	3401300000C0426
LAURENS	3401300000C0427
LAURENS	3401300000C0428
LAURENS	3401300000C0429
LAURENS	3401300000C0432
LAURENS	3401300000C0433
LAURENS	3401300000C0434
LAURENS	3401300000C0435
LAURENS	3401300000C0436
LAURENS	3401300000C0437
LAURENS	3401300000C0439
LAURENS	3401300000C0440
LAURENS	3401300000C0441
LAURENS	3401300000C0442
LAURENS	3401300000C0443
LAURENS	3401300000C0444
LAURENS	3401300000C0445
LAURENS	3401300000C0446
LAURENS	3401300000C0447
LAURENS	3401300000C0448
LAURENS	3401300000C0449
LAURENS	3401300000C0455
LAURENS	3401300000C0456
LAURENS	3401300000C0461
LAURENS	3401300000C0463
LAURENS	3401300000C0464
LAURENS	3401300000C0465
LAURENS	3401300000C0466
LAURENS	3401300000C0467
LAURENS	3401300000C0468
LAURENS	3401300000C0469
LAURENS	3401300000C0471
LAURENS	3401300000C0472
LAURENS	3401300000C0473
LAURENS	3401300000C0474
LAURENS	3401300000C0492
LAURENS	3401300000C0493
LAURENS	3401300000C0502
LAURENS	3401300000C0505
LAURENS	3401300000C0507
LAURENS	3401300000C0508
LAURENS	3401300000C0509
LAURENS	3401300000C0510
LAURENS	3401300000C0511
LAURENS	3401300000C0512
LAURENS	3401300000C0513
LAURENS	3401300000C0517

LAURENS	3401300000C0523
LAURENS	3401300000C0524
LAURENS	3401300000C0526
LAURENS	3401300000C0527
LAURENS	3401300000C0528
LAURENS	3401300000C0545
LAURENS	3401300000C0546
LAURENS	3401300000C0547
LAURENS	3401300000C0548
LAURENS	3401300000C0549
LAURENS	3401300000C0550
LAURENS	3401300000C0551
LAURENS	3401300000C0554
LAURENS	3401300000C0555
LAURENS	3401300000C0556
LAURENS	3401300000C0572
LAURENS	3401300000C0580
LAURENS	3401300000C0581
LAURENS	3401300000C0584
LAURENS	3401300000C0601
LAURENS	3401300000C0602
LAURENS	3401300000C0603
LAURENS	3401300000C0604
LAURENS	3401300000C0605
LAURENS	3401300000C0606
LAURENS	3401300000C0609
LAURENS	3401300000C0610
LAURENS	3401300000C0611
LAURENS	3401300000C0612
LAURENS	3401300000C0613
LAURENS	3401300000C0623
LAURENS	3401300000C0634
LAURENS	3401300000C0635
LAURENS	3401300000C0636
LAURENS	3401300000C0637
LAURENS	3401300000C0638
LAURENS	3401300000C0639
LAURENS	3401300000C0640
LAURENS	3401300000C0641
LAURENS	3401300000C0642
LAURENS	3401300000C0643
LAURENS	3401300000C0644
LAURENS	3401300000C0645
LAURENS	3401300000C0650
LAURENS	3401300000C0704
LAURENS	3401300000C0707
LAURENS	3401300000C0708
LAURENS	3401300000C0719
LAURENS	3401300000C0720
LAURENS	3401300000C0721
LAURENS	3401300000C0736
LAURENS	3401300000C0737
LAURENS	3401300000C0740
LAURENS	3401300000C0741
LAURENS	3401300000C0742
LAURENS	3401300000C0743
LAURENS	3401300000C0748
LAURENS	3401300000C0754
LAURENS	3401300000C0755
LAURENS	3401300000C0757
LAURENS	3401300000C0759
LAURENS	3401300000C0760
LAURENS	3401300000C0763
LAURENS	3401300000C0764
LAURENS	3401300000C0767
LAURENS	3401300000C0770
LAURENS	3401300000C0771
LAURENS	3401300000C0778
LAURENS	3401300000C0781
LAURENS	3401300000C0783
LAURENS	3401300000C0785
LAURENS	3401300000C0786
LAURENS	3401300000C0789
LAURENS	3401300000C0791
LAURENS	3401300000C0792
LAURENS	3401300000C0793
LAURENS	3401300000C0796
LAURENS	3401300000C0797
LAURENS	3401300000C0798

LAURENS	3401300000C0799
LAURENS	3401300000C0800
LAURENS	3401300000C0801
LAURENS	3401300000C0802
LAURENS	3401300000C0803
LAURENS	3401300000C0804
LAURENS	3401300000C0805
LAURENS	3401300000C0806
LAURENS	3401300000C0807
LAURENS	3401300000C0809
LAURENS	3401300000C0810
LAURENS	3401300000C0811
LAURENS	3401300000C0815
LAURENS	3401300000C0817
LAURENS	3401300000C0819
LAURENS	3401300000C0821
LAURENS	3401300000C0822
LAURENS	3401300000C0829
LAURENS	3401300000C0830
LAURENS	3401300000C0831
LAURENS	3401300000C0832
LAURENS	3401300000C0833
LAURENS	3401300000C0840
LAURENS	3401300000C0843
LAURENS	3401300000C0847
LAURENS	3401300000C0848
LAURENS	3401300000C0849
LAURENS	3401300000C0857
LAURENS	3401300000C0864
LAURENS	3401300000C0867
LAURENS	3401300000C0869
LAURENS	3401300000C0871
LAURENS	3401300000C0881
LAURENS	3401300000C0882
LAURENS	3401300000C0883
LAURENS	3401300000C0888
LAURENS	3401300000C0889
LAURENS	3401300000C0890
LAURENS	3401300000C0891
LAURENS	3401300000C0892
LAURENS	3401300000C0894
LAURENS	3401300000C0897
LAURENS	3401300000C0899
LAURENS	3401300000C0900
LAURENS	3401300000C0901
LAURENS	3401300000C0902
LAURENS	3401300000C0904
LAURENS	3401300000C0905
LAURENS	3401300000C0906
LAURENS	3401300000C0907
LAURENS	3401300000C0908
LAURENS	3401300000C0909
LAURENS	3401300000C0910
LAURENS	3401300000C0911
LAURENS	3401300000C0912
LAURENS	3401300000C0922
LAURENS	3401300000C0926
LAURENS	3401300000C0931
LAURENS	3401300000C0932
LAURENS	3401300000C0936
LAURENS	3401300000C0940
LAURENS	3401300000C0941
LAURENS	3401300000C0942
LAURENS	3401300000C0947
LAURENS	3401300000C0951
LAURENS	3401300000C0952
LAURENS	3401300000C0953
LAURENS	3401300000C0954
LAURENS	3401300000C0955
LAURENS	3401300000C0956
LAURENS	3401300000C0965
LAURENS	3401300000C0979
LAURENS	3401300000C0982
LAURENS	3401300000C0983
LAURENS	3401300000C0985
LAURENS	3401300000C0986
LAURENS	3401300000C0995
LAURENS	3401300000C0996
LAURENS	3401300000C0997

LAURENS	3401300000C0998
LAURENS	3401300000C0999
LAURENS	3401300000C1000
LAURENS	3401300000C1001
LAURENS	3401300000C1002
LAURENS	3401300000C1003
LAURENS	3401300000C1004
LAURENS	3401300000C1005
LAURENS	3401300000C1006
LAURENS	3401300000C1007
LAURENS	3401300000C1009
LAURENS	3401300000C1010
LAURENS	3401300000C1011
LAURENS	3401300000C1012
LAURENS	3401300000C1015
LAURENS	3401300000C1016
LAURENS	3401300000C1025
LAURENS	3401300000C1026
LAURENS	3401300000C1027
LAURENS	3401300000C1028
LAURENS	3401300000C1029
LAURENS	3401300000C1035
LAURENS	3401300000C1036
LAURENS	3401300000C1038
LAURENS	3401300000C1039
LAURENS	3401300000C1040
LAURENS	3401300000C1041
LAURENS	3401300000C1043
LAURENS	3401300000C1044
LAURENS	3401300000C1045
LAURENS	3401300000C1046
LAURENS	3401300000C1047
LAURENS	3401300000C1049
LAURENS	3401300000C1050
LAURENS	3401300000C1051
LAURENS	3401300000C1052
LAURENS	3401300000C1053
LAURENS	3401300000C1054
LAURENS	3401300000C1056
LAURENS	3401300000C1057
LAURENS	3401300000C1058
LAURENS	3401300000C1059
LAURENS	3401300000C1060
LAURENS	3401300000C1061
LAURENS	3401300000C1063
LAURENS	3401300000C1064
LAURENS	3401300000C1065
LAURENS	3401300000C1066
LAURENS	3401300000C1067
LAURENS	3401300000C1068
LAURENS	3401300000C1069
LAURENS	3401300000C1070
LAURENS	3401300000C1071
LAURENS	3401300000C1072
LAURENS	3401300000C1074
LAURENS	3401300000C1076
LAURENS	3401300000C1077
LAURENS	3401300000C1078
LAURENS	3401300000C1079
LAURENS	3401300000C1080
LAURENS	3401300000C1081
LAURENS	3401300000C1082
LAURENS	3401300000C1083
LAURENS	3401300000C1084
LAURENS	3401300000C1085
LAURENS	3401300000C1086
LAURENS	3401300000C1087
LAURENS	3401300000C1088
LAURENS	3401300000C1090
LAURENS	3401300000C1091
LAURENS	3401300000C1092
LAURENS	3401300000C1093
LAURENS	3401300000C1094
LAURENS	3401300000C1099
LAURENS	3401300000C1100
LAURENS	3401300000C1101
LAURENS	3401300000C1102
LAURENS	3401300000C1103
LAURENS	3401300000C1104

LAURENS	3401300000C1105
LAURENS	3401300000C1106
LAURENS	3401300000C1109
LAURENS	3401300000C1111
LAURENS	3401300000C1112
LAURENS	3401300000C1113
LAURENS	3401300000C1115
LAURENS	3401300000C1117
LAURENS	3401300000C1118
LAURENS	3401300000C1120
LAURENS	3401300000C1122
LAURENS	3401300000C1124
LAURENS	3401300000C1125
LAURENS	3401300000D0069
LAURENS	3401300000D0088
LAURENS	3401300000D0091
LAURENS	3401300000D0097
LAURENS	3401300000D0098
LAURENS	3401300000D0099
LAURENS	3401300000D0100
LAURENS	3401300000D0109
LAURENS	3401300000D0113
LAURENS	3401300000D0116
LAURENS	3401300000D0118
LAURENS	3401300000D0120
LAURENS	3401300000D0124
LAURENS	3401300000D0125
LAURENS	3401300000D0126
LAURENS	3401300000D0127
LAURENS	3401300000D0128
LAURENS	3401300000D0129
LAURENS	3401300000D0130
LAURENS	3401300000D0131
LAURENS	3401300000D0136
LAURENS	3401300000D0137
LAURENS	3401300000D0138
LAURENS	3401300000D0139
LAURENS	3401300000D0140
LAURENS	3401300000D0141
LAURENS	3401300000D0142
LAURENS	3401300000D0143
LAURENS	3401300000D0144
LAURENS	3401300000D0145
LAURENS	3401300000D0146
LAURENS	3401300000D0147
LAURENS	3401300000D0149
LAURENS	3401300000D0150
LAURENS	3401300000D0151
LAURENS	3401300000D0152
LAURENS	3401300000D0153
LAURENS	3401300000D0154
LAURENS	3401300000D0155
LAURENS	3401300000D0156
LAURENS	3401300000D0157
LAURENS	3401300000D0158
LAURENS	3401300000D0159
LAURENS	3401300000D0160
LAURENS	3401300000D0161
LAURENS	3401300000D0162
LAURENS	3401300000D0163
LAURENS	3401300000D0164
LAURENS	3401300000D0167
LAURENS	3401300000D0170
LAURENS	3401300000D0171
LAURENS	3401300000D0172
LAURENS	3401300000D0173
LAURENS	3401300000D0174
LAURENS	3401300000D0185
LAURENS	3401300000D0188
LAURENS	3401300000D0189
LAURENS	3401300000D0190
LAURENS	3401300000D0191
LAURENS	3401300000D0195
LAURENS	3401300000D0196
LAURENS	3401300000D0197
LAURENS	3401300000D0198
LAURENS	3401300000D0199
LAURENS	3401300000D0200
LAURENS	3401300000D0201

LAURENS	3401300000D0202
LAURENS	3401300000D0203
LAURENS	3401300000D0204
LAURENS	3401300000D0205
LAURENS	3401300000D0206
LAURENS	3401300000D0208
LAURENS	3401300000D0209
LAURENS	3401300000D0219
LAURENS	3401300000D0222
LAURENS	3401300000D0223
LAURENS	3401300000D0224
LAURENS	3401300000D0225
LAURENS	3401300000D0226
LAURENS	3401300000D0227
LAURENS	3401300000D0228
LAURENS	3401300000D0229
LAURENS	3401300000D0235
LAURENS	3401300000D0236
LAURENS	3401300000D0237
LAURENS	3401300000D0238
LAURENS	3401300000D0239
LAURENS	3401300000D0241
LAURENS	3401300000D0242
LAURENS	3401300000D0243
LAURENS	3401300000D0244
LAURENS	3401300000D0245
LAURENS	3401300000D0246
LAURENS	3401300000D0247
LAURENS	3401300000D0248
LAURENS	3401300000D0249
LAURENS	3401300000D0250
LAURENS	3401300000D0251
LAURENS	3401300000D0252
LAURENS	3401300000D0254
LAURENS	3401300000D0255
LAURENS	3401300000D0256
LAURENS	3401300000D0257
LAURENS	3401300000D0258
LAURENS	3401300000D0262
LAURENS	3401300000D0263
LAURENS	3401300000D0264
LAURENS	3401300000D0265
LAURENS	3401300000D0268
LAURENS	3401300000D0270
LAURENS	3401300000D0271
LAURENS	3401300000D0272
LAURENS	3401300000D0274
LAURENS	3401300000D0275
LAURENS	3401300000D0276
LAURENS	3401300000D0277
LAURENS	3401300000D0278
LAURENS	3401300000D0287
LAURENS	3401300000D0290
LAURENS	3401300000D0291
LAURENS	3401300000D0294
LAURENS	3401300000D0295
LAURENS	3401300000D0296
LAURENS	3401300000D0297
LAURENS	3401300000D0298
LAURENS	3401300000D0299
LAURENS	3401300000D0301
LAURENS	3401300000D0302
LAURENS	3401300000D0303
LAURENS	3401300000D0304
LAURENS	3401300000D0305
LAURENS	3401300000D0306
LAURENS	3401300000D0307
LAURENS	3401300000D0308
LAURENS	3401300000D0309
LAURENS	3401300000D0310
LAURENS	3401300000D0311
LAURENS	3401300000D0312
LAURENS	3401300000D0313
LAURENS	3401300000D0314
LAURENS	3401300000D0316
LAURENS	3401300000D0317
LAURENS	3401300000D0318
LAURENS	3401300000D0319
LAURENS	3401300000D0320

LAURENS	3401300000D0321
LAURENS	3401300000D0322
LAURENS	3401300000D0323
LAURENS	3401300000D0324
LAURENS	3401300000D0325
LAURENS	3401300000D0326
LAURENS	3401300000D0327
LAURENS	3401300000D0328
LAURENS	3401300000D0329
LAURENS	3401300000D0330
LAURENS	3401300000D0331
LAURENS	3401300000D0332
LAURENS	3401300000D0333
LAURENS	3401300000D0334
LAURENS	3401300000D0335
LAURENS	3401300000D0336
LAURENS	3401300000D0337
LAURENS	3401300000D0338
LAURENS	3401300000D0339
LAURENS	3401300000D0340
LAURENS	3401300000D0341
LAURENS	3401300000D0342
LAURENS	3401300000D0344
LAURENS	3401300000D0345
LAURENS	3401300000D0346
LAURENS	3401300000D0348
LAURENS	3401300000D0349
LAURENS	3401300000D0350
LAURENS	3401300000D0352
LAURENS	3401300000D0353
LAURENS	3401300000D0355
LAURENS	3401300000D0357
LAURENS	3401300000D0358
LAURENS	3401300000D0359
LAURENS	3401300000D0360
LAURENS	3401300000D0361
LAURENS	3401300000D0362
LAURENS	3401300000D0363
LAURENS	3401300000D0364
LAURENS	3401300000D0365
LAURENS	3401300000D0366
LAURENS	3401300000D0367
LAURENS	3401300000D0368
LAURENS	3401300000D0369
LAURENS	3401300000D0370
LAURENS	3401300000D0371
LAURENS	3401300000D0372
LAURENS	3401300000D0373
LAURENS	3401300000D0374
LAURENS	3401300000D0375
LAURENS	3401300000D0376
LAURENS	3401300000D0377
LAURENS	3401300000D0378
LAURENS	3401300000D0380
LAURENS	3401300000D0383
LAURENS	3401300000D0385
LAURENS	3401300000D0388
LAURENS	3401300000D0389
LAURENS	3401300000D0390
LAURENS	3401300000D0391
LAURENS	3401300000D0392
LAURENS	3401300000D0393
LAURENS	3401300000D0395
LAURENS	3401300000D0396
LAURENS	3401300000D0397
LAURENS	3401300000D0399
LAURENS	3401300000D0400
LAURENS	3401300000D0401
LAURENS	3401300000D0402
LAURENS	3401300000D0403
LAURENS	3401300000D0404
LAURENS	3401300000D0405
LAURENS	3401300000D0407
LAURENS	3401300000D0408
LAURENS	3401300000D0409
LAURENS	3401300000D0410
LAURENS	3401300000D0411
LAURENS	3401300000D0412
LAURENS	3401300000D0413

LAURENS	3401300000D0414
LAURENS	3401300000D0415
LAURENS	3401300000D0416
LAURENS	3401300000D0417
LAURENS	3401300000D0418
LAURENS	3401300000D0419
LAURENS	3401300000D0420
LAURENS	3401300000D0421
LAURENS	3401300000D0427
LAURENS	3401300000D0428
LAURENS	3401300000D0429
LAURENS	3401300000D0430
LAURENS	3401300000D0431
LAURENS	3401300000D0432
LAURENS	3401300000D0434
LAURENS	3401300000D0436
LAURENS	3401300000D0437
LAURENS	3401300000D0438
LAURENS	3401300000D0439
LAURENS	3401300000D0440
LAURENS	3401300000D0441
LAURENS	3401300000D0442
LAURENS	3401300000D0447
LAURENS	3401300000D0448
LAURENS	3401300000D0449
LAURENS	3401300000D0450
LAURENS	3401300000D0452
LAURENS	3401300000D0453
LAURENS	3401300000D0454
LAURENS	3401300000D0455
LAURENS	3401300000D0466
LAURENS	3401300000D0467
LAURENS	3401300000D0468
LAURENS	3401300000D0469
LAURENS	3401300000D0470
LAURENS	3401300000D0471
LAURENS	3401300000D0530
LAURENS	3401300000D0531
LAURENS	3401300000D0532
LAURENS	3401300000D0533
LAURENS	3401300000D0534
LAURENS	3401300000D0535
LAURENS	3401300000D0537
LAURENS	3401300000D0538
LAURENS	3401300000D0547
LAURENS	3401300000D0548
LAURENS	3401300000D0553
LAURENS	3401300000D0554
LAURENS	3401300000D0555
LAURENS	3401300000D0560
LAURENS	3401300000D0561
LAURENS	3401300000D0563
LAURENS	3401300000D0564
LAURENS	3401300000D0571
LAURENS	3401300000D0968
LAURENS	3401300000D0969
LAURENS	3401300000D0976
LAURENS	3401300000D0977
LAURENS	3401300000D0978
LAURENS	3401300000D0979
LAURENS	3401300000D0981
LAURENS	3401300000D0985
LAURENS	3401300000D0986
LAURENS	3401300000D0993
LAURENS	3401300000D0998
LAURENS	3401300000D0999
LAURENS	3401300000D1000
LAURENS	3401300000D1001
LAURENS	3401300000D1017
LAURENS	3401300000D1018
LAURENS	3401300000D1026
LAURENS	3401300000D1027
LAURENS	3401300000D1028
LAURENS	3401300000D1029
LAURENS	3401300000D1036
LAURENS	3401300000D1037
LAURENS	3401300000D1042
LAURENS	3401300000D1047
LAURENS	3401300000D1082

LAURENS	3401300000D1086
LAURENS	3401300000D1087
LAURENS	3401300000D1130
LAURENS	3401300000D1131
LAURENS	3401300000D1138
LAURENS	3401300000D1139
LAURENS	3401300000D1147
LAURENS	3401300000D1148
LAURENS	3401300000D1149
LAURENS	3401300000D1151
LAURENS	3401300000D1153
LAURENS	3401300000D1156
LAURENS	3401300000D1158
LAURENS	3401300000D1159
LAURENS	3401300000D1160
LAURENS	3401300000D1164
LAURENS	3401300000D1167
LAURENS	3401300000D1170
LAURENS	3401300000D1171
LAURENS	3401300000D1172
LAURENS	3401300000D1193
LAURENS	3401300000D1194
LAURENS	3401300000D1197
LAURENS	3401300000D1198
LAURENS	3401300000D1199
LAURENS	3401300000D1205
LAURENS	3401300000D1206
LAURENS	3401300000D1237
LAURENS	3401300000D1238
LAURENS	3401300000D1242
LAURENS	3401300000D1269
LAURENS	3401300000D1270
LAURENS	3401300000D1271
LAURENS	3401300000D1285
LAURENS	3401300000D1293
LAURENS	3401300000D1294
LAURENS	3401300000D1295
LAURENS	3401300000D1296
LAURENS	3401300000D1304
LAURENS	3401300000D1306
LAURENS	3401300000D1307
LAURENS	3401300000D1308
LAURENS	3401300000D1309
LAURENS	3401300000D1310
LAURENS	3401300000D1311
LAURENS	3401300000D1312
LAURENS	3401300000D1313
LAURENS	3401300000D1314
LAURENS	3401300000D1315
LAURENS	3401300000D1316
LAURENS	3401300000D1317
LAURENS	3401300000D1318
LAURENS	3401300000D1319
LAURENS	3401300000D1320
LAURENS	3401300000D1321
LAURENS	3401300000D1324
LAURENS	3401300000D1332
LAURENS	3401300000D1333
LAURENS	3401300000D1334
LAURENS	3401300000D1335
LAURENS	3401300000D1342
LAURENS	3401300000D1353
LAURENS	3401300000D1354
LAURENS	3401300000D1357
LAURENS	3401300000D1394
LAURENS	3401300000D1396
LAURENS	3401300000D1397
LAURENS	3401300000D1410
LAURENS	3401300000D1411
LAURENS	3401300000D1415
LAURENS	3401300000D1416
LAURENS	3401300000D1417
LAURENS	3401300000D1420
LAURENS	3401300000D1421
LAURENS	3401300000D1481
LAURENS	3401300000D1482
LAURENS	3401300000D1483
LAURENS	3401300000D1484
LAURENS	3401300000D1485

LAURENS	3401300000D1486
LAURENS	3401300000D1487
LAURENS	3401300000D1488
LAURENS	3401300000D1510
LAURENS	3401300000D1512
LAURENS	3401300000D1517
LAURENS	3401300000D1518
LAURENS	3401300000D1633
LAURENS	3401300000D1649
LAURENS	3401300000D1651
LAURENS	3401300000D1652
LAURENS	3,40E+17
LAURENS	3,40E+22
LAURENS	3,40E+23
LAURENS	3,40E+24
LAURENS	3,40E+26
LAURENS	3,40E+29
LAURENS	3,40E+34
LAURENS	3,40E+40
LAURENS	3,40E+41
LAURENS	3,40E+51
LAURENS	3,40E+52
LAURENS	3,40E+53
LAURENS	3,40E+54
LAURENS	3,40E+55
LAURENS	3,40E+56
LAURENS	3,40E+57
LAURENS	3,40E+58
LAURENS	3,40E+59
LAURENS	3,40E+60
LAURENS	3,40E+61
LAURENS	3,40E+62
LAURENS	3,40E+63
LAURENS	3,40E+64
LAURENS	3,40E+65
LAURENS	3,40E+66
LAURENS	3,40E+67
LAURENS	3,40E+68
LAURENS	3,40E+69
LAURENS	3,40E+70
LAURENS	3,40E+71
LAURENS	3,40E+73
LAURENS	3,40E+74
LAURENS	3,40E+75
LAURENS	3,40E+77
LAURENS	3,40E+78
LAURENS	3,40E+79
LAURENS	3,40E+80
LAURENS	3,40E+81
LAURENS	3,40E+82
LAURENS	3,40E+83
LAURENS	3,40E+84
LAURENS	3,40E+85
LAURENS	3,40E+86
LAURENS	3,40E+87
LAURENS	3,40E+88
LAURENS	3,40E+89
LAURENS	3,40E+90
LAURENS	3,40E+91
LAURENS	3,40E+92
LAURENS	3,40E+93
LAURENS	3,40E+94
LAURENS	3,40E+95
LAURENS	3,40E+96
LAURENS	3,40E+97
LAURENS	3,40E+98
LAURENS	3,40E+99
LAURENS	3,40E+100
LAURENS	3,40E+101
LAURENS	3,40E+103
LAURENS	3,40E+104
LAURENS	3,40E+105
LAURENS	3,40E+106
LAURENS	3,40E+110
LAURENS	3,40E+111
LAURENS	3,40E+112
LAURENS	3,40E+113
LAURENS	3,40E+114
LAURENS	3,40E+115

LAURENS	3,40E+116
LAURENS	3,40E+117
LAURENS	3,40E+118
LAURENS	3,40E+119
LAURENS	3,40E+120
LAURENS	3,40E+121
LAURENS	3,40E+122
LAURENS	3,40E+123
LAURENS	3,40E+124
LAURENS	3,40E+125
LAURENS	3,40E+126
LAURENS	3,40E+128
LAURENS	3,40E+129
LAURENS	3,40E+130
LAURENS	3,40E+131
LAURENS	3,40E+132
LAURENS	3,40E+133
LAURENS	3,40E+134
LAURENS	3,40E+147
LAURENS	3,40E+148
LAURENS	3,40E+149
LAURENS	3,40E+156
LAURENS	3,40E+164
LAURENS	3,40E+165
LAURENS	3,40E+169
LAURENS	3,40E+178
LAURENS	3,40E+179
LAURENS	3,40E+180
LAURENS	3,40E+181
LAURENS	3,40E+182
LAURENS	3,40E+183
LAURENS	3,40E+184
LAURENS	3,40E+185
LAURENS	3,40E+186
LAURENS	3,40E+187
LAURENS	3,40E+188
LAURENS	3,40E+189
LAURENS	3,40E+190
LAURENS	3,40E+191
LAURENS	3,40E+232
LAURENS	3401300000E0313
LAURENS	3401300000E0316
LAURENS	3401300000E0329
LAURENS	3401300000E0330
LAURENS	3401300000E0333
LAURENS	3401300000E0336
LAURENS	3401300000E0337
LAURENS	3401300000E0342
LAURENS	3401300000E0343
LAURENS	3401300000E0344
LAURENS	3401300000E0345
LAURENS	3401300000E0384
LAURENS	3401300000E0390
LAURENS	3401300000E0432
LAURENS	3401300000E0433
LAURENS	3401300000E0434
LAURENS	3401300000E0435
LAURENS	3401300000E0451
LAURENS	3401300000E0469
LAURENS	3401300000E0470
LAURENS	3401300000E0471
LAURENS	3401300000E0483
LAURENS	3401300000E0484
LAURENS	3401300000E0486
LAURENS	3401300000E0495
LAURENS	3401300000E0497
LAURENS	3401300000E0498
LAURENS	3401300000E0499
LAURENS	3401300000E0500
LAURENS	3401300000E0501
LAURENS	3401300000E0502
LAURENS	3401300000E0503
LAURENS	3401300000E0504
LAURENS	3401300000E0507
LAURENS	3401300000E0508
LAURENS	3401300000E0509
LAURENS	3401300000E0510
LAURENS	3401300000E0514
LAURENS	3401300000E0515

LAURENS	3401300000E0516
LAURENS	3401300000E0517
LAURENS	3401300000E0520
LAURENS	3401300000E0522
LAURENS	3401300000E0524
LAURENS	3401300000E0525
LAURENS	3401300000E0527
LAURENS	3401300000E0530
LAURENS	3401300000E0531
LAURENS	3401300000E0532
LAURENS	3401300000E0533
LAURENS	3401300000E0534
LAURENS	3401300000E0535
LAURENS	3401300000E0536
LAURENS	3401300000E0537
LAURENS	3401300000E0549
LAURENS	3401300000E0550
LAURENS	3401300000E0580
LAURENS	3401300000E0582
LAURENS	3401300000E0584
LAURENS	3401300000E0586
LAURENS	3401300000E0587
LAURENS	3401300000E0588
LAURENS	3401300000E0589
LAURENS	3401300000E0590
LAURENS	3401300000E0591
LAURENS	3401300000E0592
LAURENS	3401300000E0593
LAURENS	3401300000E0594
LAURENS	3401300000E0595
LAURENS	3401300000E0596
LAURENS	3401300000E0597
LAURENS	3401300000E0598
LAURENS	3401300000E0599
LAURENS	3401300000E0600
LAURENS	3401300000E0601
LAURENS	3401300000E0602
LAURENS	3401300000E0603
LAURENS	3401300000E0604
LAURENS	3401300000E0605
LAURENS	3401300000E0606
LAURENS	3401300000E0607
LAURENS	3401300000E0608
LAURENS	3401300000E0609
LAURENS	3401300000E0610
LAURENS	3401300000E0611
LAURENS	3401300000E0612
LAURENS	3401300000E0613
LAURENS	3401300000E0614
LAURENS	3401300000E0615
LAURENS	3401300000E0616
LAURENS	3401300000E0619
LAURENS	3401300000E0620
LAURENS	3401300000E0621
LAURENS	3401300000E0622
LAURENS	3401300000E0623
LAURENS	3401300000E0624
LAURENS	3401300000E0631
LAURENS	3401300000E0642
LAURENS	3401300000E0644
LAURENS	3401300000E0645
LAURENS	3401300000E0649
LAURENS	3401300000E0650
LAURENS	3401300000E0651
LAURENS	3401300000E0660
LAURENS	3401300000E0661
LAURENS	3401300000E0662
LAURENS	3401300000E0663
LAURENS	3401300000E0665
LAURENS	3401300000E0666
LAURENS	3401300000E0667
LAURENS	3401300000E0669
LAURENS	3401300000E0673
LAURENS	3401300000E0674
LAURENS	3401300000E0675
LAURENS	3401300000E0676
LAURENS	3401300000E0677
LAURENS	3401300000E0678
LAURENS	3401300000E0679

LAURENS	3401300000E0681
LAURENS	3401300000E0682
LAURENS	3401300000E0683
LAURENS	3401300000F0002
LAURENS	3401300000F0003
LAURENS	3401300000F0006
LAURENS	3401300000F0012
LAURENS	3401300000F0015
LAURENS	3401300000F0024
LAURENS	3401300000F0025
LAURENS	3401300000F0026
LAURENS	3401300000F0027
LAURENS	3401300000F0032
LAURENS	3401300000F0038
LAURENS	3401300000F0043
LAURENS	3401300000F0044
LAURENS	3401300000F0045
LAURENS	3401300000F0046
LAURENS	3401300000F0048
LAURENS	3401300000F0049
LAURENS	3401300000F0050
LAURENS	3401300000F0051
LAURENS	3401300000F0052
LAURENS	3401300000F0053
LAURENS	3401300000F0054
LAURENS	3401300000F0055
LAURENS	3401300000F0056
LAURENS	3401300000F0057
LAURENS	3401300000F0059
LAURENS	3401300000F0060
LAURENS	3401300000F0061
LAURENS	3401300000F0062
LAURENS	3401300000F0063
LAURENS	3401300000F0064
LAURENS	3401300000F0069
LAURENS	3401300000F0070
LAURENS	3401300000F0072
LAURENS	3401300000F0073
LAURENS	3401300000F0074
LAURENS	3401300000F0075
LAURENS	3401300000F0076
LAURENS	3401300000F0077
LAURENS	3401300000F0079
LAURENS	3401300000F0080
LAURENS	3401300000F0081
LAURENS	3401300000F0082
LAURENS	3401300000F0083
LAURENS	3401300000F0084
LAURENS	3401300000F0085
LAURENS	3401300000F0086
LAURENS	3401300000F0087
LAURENS	3401300000F0088
LAURENS	3401300000F0089
LAURENS	3401300000F0090
LAURENS	3401300000F0091
LAURENS	3401300000F0092
LAURENS	3401300000F0093
LAURENS	3401300000F0094
LAURENS	3401300000F0095
LAURENS	3401300000F0096
LAURENS	3401300000F0097
LAURENS	3401300000F0098
LAURENS	3401300000F0099
LAURENS	3401300000F0100
LAURENS	3401300000F0102
LAURENS	3401300000F0106
LAURENS	3401300000F0107
LAURENS	3401300000F0108
LAURENS	3401300000F0109
LAURENS	3401300000F0110
LAURENS	3401300000F0111
LAURENS	3401300000F0112
LAURENS	3401300000F0113
LAURENS	3401300000F0114
LAURENS	3401300000F0116
LAURENS	3401300000F0117
LAURENS	3401300000F0118
LAURENS	3401300000F0119
LAURENS	3401300000F0120

LAURENS	3401300000F0121
LAURENS	3401300000F0122
LAURENS	3401300000F0123
LAURENS	3401300000F0124
LAURENS	3401300000F0125
LAURENS	3401300000F0128
LAURENS	3401300000F0129
LAURENS	3401300000F0130
LAURENS	3401300000F0131
LAURENS	3401300000F0132
LAURENS	3401300000F0133
LAURENS	3401300000F0134
LAURENS	3401300000F0135
LAURENS	3401300000F0136
LAURENS	3401300000F0137
LAURENS	3401300000F0138
LAURENS	3401300000F0139
LAURENS	3401300000F0140
LAURENS	3401300000F0141
LAURENS	3401300000F0142
LAURENS	3401300000F0143
LAURENS	3401300000F0149
LAURENS	3401300000F0150
LAURENS	3401300000F0151
LAURENS	3401300000F0152
LAURENS	3401300000F0153
LAURENS	3401300000F0154
LAURENS	3401300000F0155
LAURENS	3401300000F0156
LAURENS	3401300000F0157
LAURENS	3401300000F0158
LAURENS	3401300000F0159
LAURENS	3401300000F0162
LAURENS	3401300000F0163
LAURENS	3401300000F0171
LAURENS	3401300000F0172
LAURENS	3401300000F0175
LAURENS	3401300000F0176
LAURENS	3401300000F0189
LAURENS	3401300000F0190
LAURENS	3401300000F0191
LAURENS	3401300000F0192
LAURENS	3401300000F0193
LAURENS	3401300000F0194
LAURENS	3401300000F0196
LAURENS	3401300000F0197
LAURENS	3401300000F0198
LAURENS	3401300000F0199
LAURENS	3401300000F0200
LAURENS	3401300000F0201
LAURENS	3401300000F0202
LAURENS	3401300000F0203
LAURENS	3401300000F0205
LAURENS	3401300000F0206
LAURENS	3401300000F0207
LAURENS	3401300000F0209
LAURENS	3401300000F0210
LAURENS	3401300000F0211
LAURENS	3401300000F0212
LAURENS	3401300000F0213
LAURENS	3401300000F0214
LAURENS	3401300000F0215
LAURENS	3401300000F0216
LAURENS	3401300000F0217
LAURENS	3401300000F0218
LAURENS	3401300000F0219
LAURENS	3401300000F0220
LAURENS	3401300000F0221
LAURENS	3401300000F0222
LAURENS	3401300000F0223
LAURENS	3401300000F0224
LAURENS	3401300000F0225
LAURENS	3401300000F0226
LAURENS	3401300000F0228
LAURENS	3401300000F0229
LAURENS	3401300000F0231
LAURENS	3401300000F0232
LAURENS	3401300000F0233
LAURENS	3401300000F0236

LAURENS	3401300000F0237
LAURENS	3401300000F0238
LAURENS	3401300000F0239
LAURENS	3401300000F0240
LAURENS	3401300000F0241
LAURENS	3401300000F0242
LAURENS	3401300000F0243
LAURENS	3401300000F0244
LAURENS	3401300000F0245
LAURENS	3401300000F0246
LAURENS	3401300000F0247
LAURENS	3401300000F0248
LAURENS	3401300000F0249
LAURENS	3401300000F0250
LAURENS	3401300000F0251
LAURENS	3401300000F0252
LAURENS	3401300000F0253
LAURENS	3401300000F0254
LAURENS	3401300000F0255
LAURENS	3401300000F0256
LAURENS	3401300000F0258
LAURENS	3401300000F0259
LAURENS	3401300000F0261
LAURENS	3401300000F0262
LAURENS	3401300000F0264
LAURENS	3401300000F0265
LAURENS	3401300000F0266
LAURENS	3401300000F0267
LAURENS	3401300000F0268
LAURENS	3401300000F0269
LAURENS	3401300000F0271
LAURENS	3401300000F0272
LAURENS	3401300000F0273
LAURENS	3401300000F0274
LAURENS	3401300000F0275
LAURENS	3401300000F0276
LAURENS	3401300000F0277
LAURENS	3401300000F0278
LAURENS	3401300000F0280
LAURENS	3401300000F0282
LAURENS	3401300000F0283
LAURENS	3401300000F0284
LAURENS	3401300000F0285
LAURENS	3401300000F0286
LAURENS	3401300000F0287
LAURENS	3401300000F0288
LAURENS	3401300000F0289
LAURENS	3401300000F0290
LAURENS	3401300000F0291
LAURENS	3401300000F0292
LAURENS	3401300000F0293
LAURENS	3401300000F0294
LAURENS	3401300000F0295
LAURENS	3401300000F0296
LAURENS	3401300000F0297
LAURENS	3401300000F0298
LAURENS	3401300000F0299
LAURENS	3401300000F0300
LAURENS	3401300000F0301
LAURENS	3401300000F0302
LAURENS	3401300000F0303
LAURENS	3401300000F0304
LAURENS	3401300000F0305
LAURENS	3401300000F0306
LAURENS	3401300000F0307
LAURENS	3401300000F0308
LAURENS	3401300000F0309
LAURENS	3401300000F0310
LAURENS	3401300000F0311
LAURENS	3401300000F0312
LAURENS	3401300000F0314
LAURENS	3401300000F0316
LAURENS	3401300000F0317
LAURENS	3401300000F0318
LAURENS	3401300000F0320
LAURENS	3401300000F0321
LAURENS	3401300000F0322
LAURENS	3401300000F0323
LAURENS	3401300000F0324

LAURENS	3401300000F0325
LAURENS	3401300000F0326
LAURENS	3401300000F0327
LAURENS	3401300000F0336
LAURENS	3401300000F0337
LAURENS	3401300000F0338
LAURENS	3401300000F0339
LAURENS	3401300000F0340
LAURENS	3401300000F0342
LAURENS	3401300000F0343
LAURENS	3401300000F0344
LAURENS	3401300000F0345
LAURENS	3401300000F0346
LAURENS	3401300000F0347
LAURENS	3401300000F0348
LAURENS	3401300000F0349
LAURENS	3401300000F0350
LAURENS	3401300000F0352
LAURENS	3401300000F0353
LAURENS	3401300000F0354
LAURENS	3401300000F0355
LAURENS	3401300000F0356
LAURENS	3401300000F0357
LAURENS	3401300000F0358
LAURENS	3401300000F0359
LAURENS	3401300000F0360
LAURENS	3401300000F0361
LAURENS	3401300000F0363
LAURENS	3401300000F0365
LAURENS	3401300000F0366
LAURENS	3401300000F0367
LAURENS	3401300000F0369
LAURENS	3401300000F0370
LAURENS	3401300000F0371
LAURENS	3401300000F0372
LAURENS	3401300000F0373
LAURENS	3401300000F0374
LAURENS	3401300000F0375
LAURENS	3401300000F0376
LAURENS	3401300000F0377
LAURENS	3401300000F0379
LAURENS	3401300000F0382
LAURENS	3401300000F0383
LAURENS	3401300000F0384
LAURENS	3401300000F0388
LAURENS	3401300000F0389
LAURENS	3401300000F0390
LAURENS	3401300000F0391
LAURENS	3401300000F0392
LAURENS	3401300000F0393
LAURENS	3401300000F0394
LAURENS	3401300000F0395
LAURENS	3401300000F0396
LAURENS	3401300000F0397
LAURENS	3401300000F0398
LAURENS	3401300000F0399
LAURENS	3401300000F0400
LAURENS	3401300000F0401
LAURENS	3401300000F0402
LAURENS	3401300000F0403
LAURENS	3401300000F0404
LAURENS	3401300000F0405
LAURENS	3401300000F0406
LAURENS	3401300000F0409
LAURENS	3401300000F0410
LAURENS	3401300000F0411
LAURENS	3401300000F0414
LAURENS	3401300000F0415
LAURENS	3401300000F0416
LAURENS	3401300000F0417
LAURENS	3401300000F0420
LAURENS	3401300000F0421
LAURENS	3401300000F0422
LAURENS	3401300000F0424
LAURENS	3401300000F0430
LAURENS	3401300000F0431
LAURENS	3401300000F0432
LAURENS	3401300000F0433
LAURENS	3401300000F0434

LAURENS	3401300000F0435
LAURENS	3401300000F0436
LAURENS	3401300000F0437
LAURENS	3401300000F0438
LAURENS	3401300000F0439
LAURENS	3401300000F0441
LAURENS	3401300000F0443
LAURENS	3401300000F0444
LAURENS	3401300000F0445
LAURENS	3401300000F0446
LAURENS	3401300000F0447
LAURENS	3401300000F0448
LAURENS	3401300000F0450
LAURENS	3401300000F0451
LAURENS	3401300000F0452
LAURENS	3401300000F0453
LAURENS	3401300000F0454
LAURENS	3401300000F0455
LAURENS	3401300000F0456
LAURENS	3401300000F0457
LAURENS	3401300000F0458
LAURENS	3401300000F0459
LAURENS	3401300000F0460
LAURENS	3401300000F0461
LAURENS	3401300000F0462
LAURENS	3401300000F0463
LAURENS	3401300000F0464
LAURENS	3401300000F0474
LAURENS	3401300000F0475
LAURENS	3401300000F0479
LAURENS	3401300000F0482
LAURENS	3401300000F0485
LAURENS	3401300000F0486
LAURENS	3401300000F0487
LAURENS	3401300000F0488
LAURENS	3401300000F0489
LAURENS	3401300000F0492
LAURENS	3401300000F0493
LAURENS	3401300000F0494
LAURENS	3401300000F0495
LAURENS	3401300000F0496
LAURENS	3401300000F0584
LAURENS	3401300000F0585
LAURENS	3401300000F0589
LAURENS	3401300000F0590
LAURENS	3401300000F0591
LAURENS	3401300000F0594
LAURENS	3401300000F0598
LAURENS	3401300000F0599
LAURENS	3401300000F0600
LAURENS	3401300000F0601
LAURENS	3401300000F0602
LAURENS	3401300000F0603
LAURENS	3401300000F0604
LAURENS	3401300000F0605
LAURENS	3401300000F0606
LAURENS	3401300000F0607
LAURENS	3401300000F0627
LAURENS	3401300000F0629
LAURENS	3401300000F0635
LAURENS	3401300000F0636
LAURENS	3401300000F0637
LAURENS	3401300000F0644
LAURENS	3401300000F0645
LAURENS	3401300000F0646
LAURENS	3401300000F0648
LAURENS	3401300000F0650
LAURENS	3401300000F0651
LAURENS	3401300000F0652
LAURENS	3401300000F0656
LAURENS	3401300000F0657
LAURENS	3401300000F0659
LAURENS	3401300000F0660
LAURENS	3401300000F0661
LAURENS	3401300000F0662
LAURENS	3401300000F0663
LAURENS	3401300000F0664
LAURENS	3401300000F0665
LAURENS	3401300000F0666

LAURENS	3401300000F0669
LAURENS	3401300000F0670
LAURENS	3401300000F0672
LAURENS	3401300000F0673
LAURENS	3401300000F0674
LAURENS	3401300000F0675
LAURENS	3401300000F0676
LAURENS	3401300000F0679
LAURENS	3401300000F0682
LAURENS	3401300000F0683
LAURENS	3401300000F0684
LAURENS	3401300000F0686
LAURENS	3401300000F0687
LAURENS	3401300000F0689
LAURENS	3401300000F0693
LAURENS	3401300000F0694
LAURENS	3401300000F0695
LAURENS	3401300000F0696
LAURENS	3401300000F0697
LAURENS	3401300000F0698
LAURENS	3401300000F0699
LAURENS	3401300000F0700
LAURENS	3401300000F0701
LAURENS	3401300000F0702
LAURENS	3401300000F0705
LAURENS	3401300000F0708
LAURENS	3401300000F0710
LAURENS	3401300000F0711
LAURENS	3401300000F0716
LAURENS	3401300000F0717
LAURENS	3401300000F0724
LAURENS	3401300000F0725
LAURENS	3401300000F0726
LAURENS	3401300000F0727
LAURENS	3401300000F0729
LAURENS	3401300000F0730
LAURENS	3401300000F0731
LAURENS	3401300000F0732
LAURENS	3401300000F0733
LAURENS	3401300000F0734
LAURENS	3401300000F0735
LAURENS	3401300000F0736
LAURENS	3401300000F0738
LAURENS	3401300000F0739
LAURENS	3401300000F0740
LAURENS	3401300000F0749
LAURENS	3401300000F0753
LAURENS	3401300000F0763
LAURENS	3401300000F0766
LAURENS	3401300000F0767
LAURENS	3401300000F0768
LAURENS	3401300000F0771
LAURENS	3401300000F0772
LAURENS	3401300000F0773
LAURENS	3401300000F0774
LAURENS	3401300000F0777
LAURENS	3401300000F0788
LAURENS	3401300000F0789
LAURENS	3401300000F0794
LAURENS	3401300000F0798
LAURENS	3401300000F0800
LAURENS	3401300000F0803
LAURENS	3401300000F0804
LAURENS	3401300000F0807
LAURENS	3401300000F0808
LAURENS	3401300000F0811
LAURENS	3401300000F0812
LAURENS	3401300000F0813
LAURENS	3401300000F0817
LAURENS	3401300000F0818
LAURENS	3401300000F0830
LAURENS	3401300000F0831
LAURENS	3401300000F0832
LAURENS	3401300000F0833
LAURENS	3401300000F0834
LAURENS	3401300000F0835
LAURENS	3401300000F0836
LAURENS	3401300000F0837
LAURENS	3401300000F0838

LAURENS	3401300000F0839
LAURENS	3401300000F0840
LAURENS	3401300000F0841
LAURENS	3401300000F0842
LAURENS	3401300000F0845
LAURENS	3401300000F0847
LAURENS	3401300000F0852
LAURENS	3401300000F0853
LAURENS	3401300000F0854
LAURENS	3401300000F0855
LAURENS	3401300000F0862
LAURENS	3401300000F0863
LAURENS	3401300000F0864
LAURENS	3401300000F0873
LAURENS	3401300000F0874
LAURENS	3401300000F0882
LAURENS	3401300000F0886
LAURENS	3401300000F0887
LAURENS	3401300000F0889
LAURENS	3401300000F0893
LAURENS	3401300000F0894
LAURENS	3401300000F0897
LAURENS	3401300000F0906
LAURENS	3401300000F0916
LAURENS	3401300000F0917
LAURENS	3401300000F0918
LAURENS	3401300000F0927
LAURENS	3401300000F0928
LAURENS	3401300000F0930
LAURENS	3401300000F0932
LAURENS	3401300000F0935
LAURENS	3401300000F0937
LAURENS	3401300000F0938
LAURENS	3401300000F0940
LAURENS	3401300000F0942
LAURENS	3401300000F0944
LAURENS	3401300000F0946
LAURENS	3401300000F0954
LAURENS	3401300000F0957
LAURENS	3401300000F0959
LAURENS	3401300000F0961
LAURENS	3401300000F0963
LAURENS	3401300000F0964
LAURENS	3401300000F0966
LAURENS	3401300000F0969
LAURENS	3401300000F0970
LAURENS	3401300000F0973
LAURENS	3401300000F0974
LAURENS	3401300000F0975
LAURENS	3401300000F0983
LAURENS	3401300000F0984
LAURENS	3401300000F0986
LAURENS	3401300000F0989
LAURENS	3401300000F0991
LAURENS	3401300000F0992
LAURENS	3401300000F0993
LAURENS	3401300000F0995
LAURENS	3401300000F0996
LAURENS	3401300000F0997
LAURENS	3401300000F0999
LAURENS	3401300000F1000
LAURENS	3401300000F1001
LAURENS	3401300000F1002
LAURENS	3401300000F1006
LAURENS	3401300000F1007
LAURENS	3401300000F1009
LAURENS	3401300000F1010
LAURENS	3401300000F1012
LAURENS	3401300000F1013
LAURENS	3401300000F1014
LAURENS	3401300000F1015
LAURENS	3401300000F1016
LAURENS	3401300000F1026
LAURENS	3401300000F1027
LAURENS	3401300000F1028
LAURENS	3401300000F1029
LAURENS	3401300000F1030
LAURENS	3401300000F1031
LAURENS	3401300000F1034

LAURENS	3401300000F1038
LAURENS	3401300000F1039
LAURENS	3401300000F1040
LAURENS	3401300000F1041
LAURENS	3401300000F1042
LAURENS	3401300000F1056
LAURENS	3401300000F1062
LAURENS	3401300000F1063
LAURENS	3401300000F1066
LAURENS	3401300000F1068
LAURENS	3401300000F1069
LAURENS	3401300000F1070
LAURENS	3401300000F1071
LAURENS	3401300000F1072
LAURENS	3401300000F1073
LAURENS	3401300000F1074
LAURENS	3401300000F1075
LAURENS	3401300000F1076
LAURENS	3401300000F1077
LAURENS	3401300000F1080
LAURENS	3401300000F1084
LAURENS	3401300000F1085
LAURENS	3401300000F1091
LAURENS	3401300000F1094
LAURENS	3401300000F1095
LAURENS	3401300000F1099
LAURENS	3401300000F1100
LAURENS	3401300000F1101
LAURENS	3401300000F1102
LAURENS	3401300000F1103
LAURENS	3401300000F1104
LAURENS	3401300000F1105
LAURENS	3401300000F1106
LAURENS	3401300000F1107
LAURENS	3401300000F1108
LAURENS	3401300000F1109
LAURENS	3401300000F1110
LAURENS	3401300000F1111
LAURENS	3401300000F1114
LAURENS	3401300000F1115
LAURENS	3401300000F1116
LAURENS	3401300000F1129
LAURENS	3401300000F1130
LAURENS	3401300000F1131
LAURENS	3401300000F1133
LAURENS	3401300000F1134
LAURENS	3401300000F1138
LAURENS	3401300000F1139
LAURENS	3401300000F1142
LAURENS	3401300000F1143
LAURENS	3401300000F1146
LAURENS	3401300000F1147
LAURENS	3401300000F1148
LAURENS	3401300000F1151
LAURENS	3401300000F1152
LAURENS	3401300000F1153
LAURENS	3401300000F1156
LAURENS	3401300000F1157
LAURENS	3401300000F1158
LAURENS	3401300000F1159
LAURENS	3401300000F1160
LAURENS	3401300000F1161
LAURENS	3401300000F1162
LAURENS	3401300000F1163
LAURENS	3401300000F1164
LAURENS	3401300000F1165
LAURENS	3401300000F1166
LAURENS	3401300000F1171
LAURENS	3401300000F1173
LAURENS	3401300000F1174
LAURENS	3401300000F1175
LAURENS	3401300000F1177
LAURENS	3401300000F1179
LAURENS	3401300000F1180
LAURENS	3401300000F1181
LAURENS	3401300000F1182
LAURENS	3401300000F1183
LAURENS	3401300000F1188
LAURENS	3401300000F1189

LAURENS	3401300000F1190
LAURENS	3401300000F1193
LAURENS	3401300000F1194
LAURENS	3401300000F1195
LAURENS	3401300000F1196
LAURENS	3401300000F1197
LAURENS	3401300000F1198
LAURENS	3401300000F1199
LAURENS	3401300000F1200
LAURENS	3401300000F1201
LAURENS	3401300000F1202
LAURENS	3401300000F1203
LAURENS	3401300000F1210
LAURENS	3401300000F1213
LAURENS	3401300000F1214
LAURENS	3401300000F1215
LAURENS	3401300000F1216
LAURENS	3401300000F1217
LAURENS	3401300000F1220
LAURENS	3401300000F1221
LAURENS	3401300000F1229
LAURENS	3401300000F1230
LAURENS	3401300000F1232
LAURENS	3401300000F1236
LAURENS	3401300000F1238
LAURENS	3401300000F1243
LAURENS	3401300000F1244
LAURENS	3401300000F1245
LAURENS	3401300000F1246
LAURENS	3401300000F1247
LAURENS	3401300000F1249
LAURENS	3401300000F1250
LAURENS	3401300000F1251
LAURENS	3401300000F1252
LAURENS	3401300000F1253
LAURENS	3401300000F1255
LAURENS	3401300000F1256
LAURENS	3401300000F1257
LAURENS	3401300000F1258
LAURENS	3401300000F1259
LAURENS	3401300000F1260
LAURENS	3401300000F1261
LAURENS	3401300000F1262
LAURENS	3401300000F1263
LAURENS	3401300000F1264
LAURENS	3401300000F1265
LAURENS	3401300000F1266
LAURENS	3401300000F1267
LAURENS	3401300000F1268
LAURENS	3401300000F1269
LAURENS	3401300000F1276
LAURENS	3401300000F1277
LAURENS	3401300000F1278
LAURENS	3401300000F1279
MAGALAS	3401470000A0009
MAGALAS	3401470000A0045
MAGALAS	3401470000A0050
MAGALAS	3401470000A0051
MAGALAS	3401470000A0052
MAGALAS	3401470000A0053
MAGALAS	3401470000A0054
MAGALAS	3401470000A0055
MAGALAS	3401470000A0056
MAGALAS	3401470000A0057
MAGALAS	3401470000A0058
MAGALAS	3401470000A0060
MAGALAS	3401470000A0068
MAGALAS	3401470000A0070
MAGALAS	3401470000A0071
MAGALAS	3401470000A0072
MAGALAS	3401470000A0073
MAGALAS	3401470000A0074
MAGALAS	3401470000A0075
MAGALAS	3401470000A0076
MAGALAS	3401470000A0077
MAGALAS	3401470000A0078
MAGALAS	3401470000A0079
MAGALAS	3401470000A0080
MAGALAS	3401470000A0081

MAGALAS	3401470000A0082
MAGALAS	3401470000A0083
MAGALAS	3401470000A0084
MAGALAS	3401470000A0085
MAGALAS	3401470000A0086
MAGALAS	3401470000A0087
MAGALAS	3401470000A0088
MAGALAS	3401470000A0089
MAGALAS	3401470000A0090
MAGALAS	3401470000A0091
MAGALAS	3401470000A0092
MAGALAS	3401470000A0093
MAGALAS	3401470000A0094
MAGALAS	3401470000A0096
MAGALAS	3401470000A0097
MAGALAS	3401470000A0098
MAGALAS	3401470000A0099
MAGALAS	3401470000A0100
MAGALAS	3401470000A0101
MAGALAS	3401470000A0103
MAGALAS	3401470000A0109
MAGALAS	3401470000A0110
MAGALAS	3401470000A0111
MAGALAS	3401470000A0113
MAGALAS	3401470000A0114
MAGALAS	3401470000A0115
MAGALAS	3401470000A0117
MAGALAS	3401470000A0118
MAGALAS	3401470000A0119
MAGALAS	3401470000A0120
MAGALAS	3401470000A0209
MAGALAS	3401470000A0215
MAGALAS	3401470000A0216
MAGALAS	3401470000A0217
MAGALAS	3401470000A0218
MAGALAS	3401470000A0223
MAGALAS	3401470000A0230
MAGALAS	3401470000A0231
MAGALAS	3401470000A0233
MAGALAS	3401470000A0234
MAGALAS	3401470000A0235
MAGALAS	3401470000A0236
MAGALAS	3401470000A0237
MAGALAS	3401470000A0241
MAGALAS	3401470000A0243
MAGALAS	3401470000A0244
MAGALAS	3401470000A0245
MAGALAS	3401470000A0246
MAGALAS	3401470000A0248
MAGALAS	3401470000A0249
MAGALAS	3401470000A0250
MAGALAS	3401470000A0257
MAGALAS	3401470000A0258
MAGALAS	3401470000A0259
MAGALAS	3401470000A0260
MAGALAS	3401470000A0261
MAGALAS	3401470000A0262
MAGALAS	3401470000A0263
MAGALAS	3401470000A0264
MAGALAS	3401470000A0265
MAGALAS	3401470000A0266
MAGALAS	3401470000A0267
MAGALAS	3401470000A0269
MAGALAS	3401470000A0270
MAGALAS	3401470000A0271
MAGALAS	3401470000A0272
MAGALAS	3401470000A0273
MAGALAS	3401470000A0274
MAGALAS	3401470000A0275
MAGALAS	3401470000A0276
MAGALAS	3401470000A0278
MAGALAS	3401470000A0279
MAGALAS	3401470000A0280
MAGALAS	3401470000A0281
MAGALAS	3401470000A0282
MAGALAS	3401470000A0283
MAGALAS	3401470000A0284
MAGALAS	3401470000A0285
MAGALAS	3401470000A0286

MAGALAS	3401470000A0287
MAGALAS	3401470000A0288
MAGALAS	3401470000A0290
MAGALAS	3401470000A0291
MAGALAS	3401470000A0292
MAGALAS	3401470000A0293
MAGALAS	3401470000A0295
MAGALAS	3401470000A0296
MAGALAS	3401470000A0299
MAGALAS	3401470000A0300
MAGALAS	3401470000A0301
MAGALAS	3401470000A0302
MAGALAS	3401470000A0303
MAGALAS	3401470000A0304
MAGALAS	3401470000A0305
MAGALAS	3401470000A0306
MAGALAS	3401470000A0307
MAGALAS	3401470000A0314
MAGALAS	3401470000A0315
MAGALAS	3401470000A0316
MAGALAS	3401470000A0317
MAGALAS	3401470000A0318
MAGALAS	3401470000A0319
MAGALAS	3401470000A0320
MAGALAS	3401470000A0321
MAGALAS	3401470000A0333
MAGALAS	3401470000A0334
MAGALAS	3401470000A0335
MAGALAS	3401470000A0336
MAGALAS	3401470000A0337
MAGALAS	3401470000A0338
MAGALAS	3401470000A0339
MAGALAS	3401470000A0340
MAGALAS	3401470000A0341
MAGALAS	3401470000A0342
MAGALAS	3401470000A0343
MAGALAS	3401470000A0344
MAGALAS	3401470000A0345
MAGALAS	3401470000A0347
MAGALAS	3401470000A0348
MAGALAS	3401470000A0349
MAGALAS	3401470000A0350
MAGALAS	3401470000A0351
MAGALAS	3401470000A0352
MAGALAS	3401470000A0353
MAGALAS	3401470000A0355
MAGALAS	3401470000A0356
MAGALAS	3401470000A0357
MAGALAS	3401470000A0359
MAGALAS	3401470000A0360
MAGALAS	3401470000A0361
MAGALAS	3401470000A0362
MAGALAS	3401470000A0363
MAGALAS	3401470000A0364
MAGALAS	3401470000A0365
MAGALAS	3401470000A0366
MAGALAS	3401470000A0367
MAGALAS	3401470000A0368
MAGALAS	3401470000A0369
MAGALAS	3401470000A0370
MAGALAS	3401470000A0371
MAGALAS	3401470000A0372
MAGALAS	3401470000A0373
MAGALAS	3401470000A0374
MAGALAS	3401470000A0375
MAGALAS	3401470000A0381
MAGALAS	3401470000A0382
MAGALAS	3401470000A0383
MAGALAS	3401470000A0384
MAGALAS	3401470000A0385
MAGALAS	3401470000A0386
MAGALAS	3401470000A0387
MAGALAS	3401470000A0388
MAGALAS	3401470000A0389
MAGALAS	3401470000A0390
MAGALAS	3401470000A0393
MAGALAS	3401470000A0395
MAGALAS	3401470000A0396
MAGALAS	3401470000A0397

MAGALAS	3401470000A0398
MAGALAS	3401470000A0399
MAGALAS	3401470000A0401
MAGALAS	3401470000A0403
MAGALAS	3401470000A0404
MAGALAS	3401470000A0410
MAGALAS	3401470000A0412
MAGALAS	3401470000A0413
MAGALAS	3401470000A0414
MAGALAS	3401470000A0415
MAGALAS	3401470000A0416
MAGALAS	3401470000A0422
MAGALAS	3401470000A0423
MAGALAS	3401470000A0424
MAGALAS	3401470000A0425
MAGALAS	3401470000A0426
MAGALAS	3401470000A0427
MAGALAS	3401470000A0428
MAGALAS	3401470000A0429
MAGALAS	3401470000A0430
MAGALAS	3401470000A0431
MAGALAS	3401470000A0432
MAGALAS	3401470000A0436
MAGALAS	3401470000A0437
MAGALAS	3401470000A0441
MAGALAS	3401470000A0501
MAGALAS	3401470000A0504
MAGALAS	3401470000A0534
MAGALAS	3401470000A0535
MAGALAS	3401470000A0536
MAGALAS	3401470000A0537
MAGALAS	3401470000A0539
MAGALAS	3401470000A0540
MAGALAS	3401470000A0541
MAGALAS	3401470000A0542
MAGALAS	3401470000A0543
MAGALAS	3401470000A0544
MAGALAS	3401470000A0545
MAGALAS	3401470000A0546
MAGALAS	3401470000A0547
MAGALAS	3401470000A0548
MAGALAS	3401470000A0553
MAGALAS	3401470000A0554
MAGALAS	3401470000A0555
MAGALAS	3401470000A0558
MAGALAS	3401470000A0559
MAGALAS	3401470000A0560
MAGALAS	3401470000A0561
MAGALAS	3401470000A0562
MAGALAS	3401470000A0563
MAGALAS	3401470000A0566
MAGALAS	3401470000A0567
MAGALAS	3401470000A0568
MAGALAS	3401470000A0569
MAGALAS	3401470000A0570
MAGALAS	3401470000A0571
MAGALAS	3401470000A0572
MAGALAS	3401470000A0575
MAGALAS	3401470000A0576
MAGALAS	3401470000A0577
MAGALAS	3401470000A0579
MAGALAS	3401470000A0580
MAGALAS	3401470000A0624
MAGALAS	3401470000A0625
MAGALAS	3401470000A0626
MAGALAS	3401470000A0627
MAGALAS	3401470000A0628
MAGALAS	3401470000A0629
MAGALAS	3401470000A0633
MAGALAS	3401470000A0634
MAGALAS	3401470000A0635
MAGALAS	3401470000A0636
MAGALAS	3401470000A0637
MAGALAS	3401470000A0638
MAGALAS	3401470000A0639
MAGALAS	3401470000A0640
MAGALAS	3401470000A0641
MAGALAS	3401470000A0642
MAGALAS	3401470000A0643

MAGALAS	3401470000A0644
MAGALAS	3401470000A0645
MAGALAS	3401470000A0646
MAGALAS	3401470000A0647
MAGALAS	3401470000A0648
MAGALAS	3401470000A0649
MAGALAS	3401470000A0651
MAGALAS	3401470000A0652
MAGALAS	3401470000A0653
MAGALAS	3401470000A0654
MAGALAS	3401470000A0655
MAGALAS	3401470000A0656
MAGALAS	3401470000A0657
MAGALAS	3401470000A0658
MAGALAS	3401470000A0659
MAGALAS	3401470000A0660
MAGALAS	3401470000A0661
MAGALAS	3401470000A0662
MAGALAS	3401470000A0663
MAGALAS	3401470000A0664
MAGALAS	3401470000A0665
MAGALAS	3401470000A0666
MAGALAS	3401470000A0667
MAGALAS	3401470000A0668
MAGALAS	3401470000A0669
MAGALAS	3401470000A0670
MAGALAS	3401470000A0671
MAGALAS	3401470000A0672
MAGALAS	3401470000A0673
MAGALAS	3401470000A0674
MAGALAS	3401470000A0675
MAGALAS	3401470000A0676
MAGALAS	3401470000A0685
MAGALAS	3401470000A0687
MAGALAS	3401470000A0688
MAGALAS	3401470000A0689
MAGALAS	3401470000A0691
MAGALAS	3401470000A0692
MAGALAS	3401470000A0693
MAGALAS	3401470000A0694
MAGALAS	3401470000A0695
MAGALAS	3401470000A0696
MAGALAS	3401470000A0697
MAGALAS	3401470000A0698
MAGALAS	3401470000A0699
MAGALAS	3401470000A0700
MAGALAS	3401470000A0701
MAGALAS	3401470000A0702
MAGALAS	3401470000A0703
MAGALAS	3401470000A0704
MAGALAS	3401470000A0705
MAGALAS	3401470000A0706
MAGALAS	3401470000A0707
MAGALAS	3401470000A0708
MAGALAS	3401470000A0709
MAGALAS	3401470000A0710
MAGALAS	3401470000A0711
MAGALAS	3401470000A0713
MAGALAS	3401470000A0714
MAGALAS	3401470000A0715
MAGALAS	3401470000A0717
MAGALAS	3401470000A0718
MAGALAS	3401470000A0721
MAGALAS	3401470000A0722
MAGALAS	3401470000A0723
MAGALAS	3401470000A0724
MAGALAS	3401470000A0725
MAGALAS	3401470000A0726
MAGALAS	3401470000A0727
MAGALAS	3401470000A0728
MAGALAS	3401470000A0729
MAGALAS	3401470000A0730
MAGALAS	3401470000A0731
MAGALAS	3401470000A0732
MAGALAS	3401470000A0733
MAGALAS	3401470000A0734
MAGALAS	3401470000A0735
MAGALAS	3401470000A0736
MAGALAS	3401470000A0738

MAGALAS	3401470000A0740
MAGALAS	3401470000A0741
MAGALAS	3401470000A0742
MAGALAS	3401470000A0743
MAGALAS	3401470000A0745
MAGALAS	3401470000A0746
MAGALAS	3401470000A0747
MAGALAS	3401470000A0748
MAGALAS	3401470000A0749
MAGALAS	3401470000A0750
MAGALAS	3401470000A0751
MAGALAS	3401470000A0752
MAGALAS	3401470000A0753
MAGALAS	3401470000A0754
MAGALAS	3401470000A0755
MAGALAS	3401470000A0756
MAGALAS	3401470000A0757
MAGALAS	3401470000A0758
MAGALAS	3401470000A0762
MAGALAS	3401470000A0763
MAGALAS	3401470000A0764
MAGALAS	3401470000A0765
MAGALAS	3401470000A0766
MAGALAS	3401470000A0767
MAGALAS	3401470000A0771
MAGALAS	3401470000A0772
MAGALAS	3401470000A0773
MAGALAS	3401470000A0774
MAGALAS	3401470000A0775
MAGALAS	3401470000A0776
MAGALAS	3401470000A0777
MAGALAS	3401470000A0778
MAGALAS	3401470000A0779
MAGALAS	3401470000A0784
MAGALAS	3401470000A0786
MAGALAS	3401470000A0787
MAGALAS	3401470000A0788
MAGALAS	3401470000A0790
MAGALAS	3401470000A0791
MAGALAS	3401470000A0792
MAGALAS	3401470000A0793
MAGALAS	3401470000A0794
MAGALAS	3401470000A0795
MAGALAS	3401470000A0799
MAGALAS	3401470000A0801
MAGALAS	3401470000A0802
MAGALAS	3401470000A0803
MAGALAS	3401470000A0804
MAGALAS	3401470000A0805
MAGALAS	3401470000A0806
MAGALAS	3401470000A0807
MAGALAS	3401470000A0808
MAGALAS	3401470000A0809
MAGALAS	3401470000A0810
MAGALAS	3401470000A0811
MAGALAS	3401470000A0812
MAGALAS	3401470000A0813
MAGALAS	3401470000A0814
MAGALAS	3401470000A0815
MAGALAS	3401470000A0816
MAGALAS	3401470000A0817
MAGALAS	3401470000A0818
MAGALAS	3401470000A0819
MAGALAS	3401470000A0820
MAGALAS	3401470000A0821
MAGALAS	3401470000A0822
MAGALAS	3401470000A0828
MAGALAS	3401470000A0829
MAGALAS	3401470000A0830
MAGALAS	3401470000A0831
MAGALAS	3401470000A0832
MAGALAS	3401470000A0833
MAGALAS	3401470000A0834
MAGALAS	3401470000A0835
MAGALAS	3401470000A0836
MAGALAS	3401470000A0837
MAGALAS	3401470000A0838
MAGALAS	3401470000A0839
MAGALAS	3401470000A0840

MAGALAS	3401470000A0841
MAGALAS	3401470000A0852
MAGALAS	3401470000A0853
MAGALAS	3401470000A0854
MAGALAS	3401470000A0856
MAGALAS	3401470000A0857
MAGALAS	3401470000A0858
MAGALAS	3401470000A0859
MAGALAS	3401470000A0860
MAGALAS	3401470000A0861
MAGALAS	3401470000A0862
MAGALAS	3401470000A0863
MAGALAS	3401470000A0864
MAGALAS	3401470000A0865
MAGALAS	3401470000A0866
MAGALAS	3401470000A0867
MAGALAS	3401470000A0868
MAGALAS	3401470000A0870
MAGALAS	3401470000A0871
MAGALAS	3401470000A0872
MAGALAS	3401470000A0873
MAGALAS	3401470000A0874
MAGALAS	3401470000A0875
MAGALAS	3401470000A0876
MAGALAS	3401470000A0877
MAGALAS	3401470000A0915
MAGALAS	3401470000A0916
MAGALAS	3401470000A0917
MAGALAS	3401470000A0918
MAGALAS	3401470000A0919
MAGALAS	3401470000A0920
MAGALAS	3401470000A0922
MAGALAS	3401470000A0932
MAGALAS	3401470000A0942
MAGALAS	3401470000A0943
MAGALAS	3401470000A0944
MAGALAS	3401470000A0960
MAGALAS	3401470000A0996
MAGALAS	3401470000A1001
MAGALAS	3401470000A1005
MAGALAS	3401470000A1006
MAGALAS	3401470000A1007
MAGALAS	3401470000A1008
MAGALAS	3401470000A1013
MAGALAS	3401470000A1014
MAGALAS	3401470000A1015
MAGALAS	3401470000A1017
MAGALAS	3401470000A1046
MAGALAS	3401470000A1049
MAGALAS	3401470000A1054
MAGALAS	3401470000A1055
MAGALAS	3401470000A1058
MAGALAS	3401470000A1060
MAGALAS	3401470000A1061
MAGALAS	3401470000A1062
MAGALAS	3401470000A1063
MAGALAS	3401470000A1064
MAGALAS	3401470000A1066
MAGALAS	3401470000A1067
MAGALAS	3401470000A1068
MAGALAS	3401470000A1069
MAGALAS	3401470000A1070
MAGALAS	3401470000A1073
MAGALAS	3401470000A1074
MAGALAS	3401470000A1079
MAGALAS	3401470000A1080
MAGALAS	3401470000A1081
MAGALAS	3401470000A1082
MAGALAS	3401470000A1088
MAGALAS	3401470000A1091
MAGALAS	3401470000A1096
MAGALAS	3401470000A1097
MAGALAS	3401470000A1098
MAGALAS	3401470000A1099
MAGALAS	3401470000A1101
MAGALAS	3401470000A1107
MAGALAS	3401470000A1108
MAGALAS	3401470000A1111
MAGALAS	3401470000A1112

MAGALAS	3401470000A1119
MAGALAS	3401470000A1120
MAGALAS	3401470000A1121
MAGALAS	3401470000A1126
MAGALAS	3401470000A1127
MAGALAS	3401470000A1128
MAGALAS	3401470000A1129
MAGALAS	3401470000B0003
MAGALAS	3401470000B0004
MAGALAS	3401470000B0005
MAGALAS	3401470000B0006
MAGALAS	3401470000B0007
MAGALAS	3401470000B0008
MAGALAS	3401470000B0009
MAGALAS	3401470000B0010
MAGALAS	3401470000B0011
MAGALAS	3401470000B0012
MAGALAS	3401470000B0016
MAGALAS	3401470000B0017
MAGALAS	3401470000B0018
MAGALAS	3401470000B0019
MAGALAS	3401470000B0021
MAGALAS	3401470000B0022
MAGALAS	3401470000B0023
MAGALAS	3401470000B0024
MAGALAS	3401470000B0025
MAGALAS	3401470000B0026
MAGALAS	3401470000B0027
MAGALAS	3401470000B0028
MAGALAS	3401470000B0029
MAGALAS	3401470000B0030
MAGALAS	3401470000B0031
MAGALAS	3401470000B0032
MAGALAS	3401470000B0033
MAGALAS	3401470000B0038
MAGALAS	3401470000B0039
MAGALAS	3401470000B0040
MAGALAS	3401470000B0041
MAGALAS	3401470000B0042
MAGALAS	3401470000B0043
MAGALAS	3401470000B0044
MAGALAS	3401470000B0045
MAGALAS	3401470000B0046
MAGALAS	3401470000B0047
MAGALAS	3401470000B0048
MAGALAS	3401470000B0049
MAGALAS	3401470000B0050
MAGALAS	3401470000B0051
MAGALAS	3401470000B0052
MAGALAS	3401470000B0053
MAGALAS	3401470000B0054
MAGALAS	3401470000B0055
MAGALAS	3401470000B0058
MAGALAS	3401470000B0059
MAGALAS	3401470000B0060
MAGALAS	3401470000B0061
MAGALAS	3401470000B0062
MAGALAS	3401470000B0063
MAGALAS	3401470000B0064
MAGALAS	3401470000B0065
MAGALAS	3401470000B0067
MAGALAS	3401470000B0080
MAGALAS	3401470000B0082
MAGALAS	3401470000B0086
MAGALAS	3401470000B0087
MAGALAS	3401470000B0088
MAGALAS	3401470000B0090
MAGALAS	3401470000B0092
MAGALAS	3401470000B0093
MAGALAS	3401470000B0094
MAGALAS	3401470000B0095
MAGALAS	3401470000B0096
MAGALAS	3401470000B0097
MAGALAS	3401470000B0098
MAGALAS	3401470000B0100
MAGALAS	3401470000B0101
MAGALAS	3401470000B0102
MAGALAS	3401470000B0103
MAGALAS	3401470000B0104

MAGALAS	3401470000B0105
MAGALAS	3401470000B0106
MAGALAS	3401470000B0108
MAGALAS	3401470000B0109
MAGALAS	3401470000B0110
MAGALAS	3401470000B0111
MAGALAS	3401470000B0112
MAGALAS	3401470000B0113
MAGALAS	3401470000B0114
MAGALAS	3401470000B0115
MAGALAS	3401470000B0116
MAGALAS	3401470000B0117
MAGALAS	3401470000B0118
MAGALAS	3401470000B0119
MAGALAS	3401470000B0120
MAGALAS	3401470000B0121
MAGALAS	3401470000B0125
MAGALAS	3401470000B0127
MAGALAS	3401470000B0130
MAGALAS	3401470000B0131
MAGALAS	3401470000B0132
MAGALAS	3401470000B0133
MAGALAS	3401470000B0134
MAGALAS	3401470000B0135
MAGALAS	3401470000B0138
MAGALAS	3401470000B0139
MAGALAS	3401470000B0140
MAGALAS	3401470000B0141
MAGALAS	3401470000B0142
MAGALAS	3401470000B0143
MAGALAS	3401470000B0144
MAGALAS	3401470000B0145
MAGALAS	3401470000B0146
MAGALAS	3401470000B0150
MAGALAS	3401470000B0152
MAGALAS	3401470000B0153
MAGALAS	3401470000B0154
MAGALAS	3401470000B0155
MAGALAS	3401470000B0156
MAGALAS	3401470000B0157
MAGALAS	3401470000B0158
MAGALAS	3401470000B0159
MAGALAS	3401470000B0162
MAGALAS	3401470000B0163
MAGALAS	3401470000B0167
MAGALAS	3401470000B0169
MAGALAS	3401470000B0170
MAGALAS	3401470000B0171
MAGALAS	3401470000B0172
MAGALAS	3401470000B0173
MAGALAS	3401470000B0174
MAGALAS	3401470000B0175
MAGALAS	3401470000B0176
MAGALAS	3401470000B0179
MAGALAS	3401470000B0180
MAGALAS	3401470000B0181
MAGALAS	3401470000B0182
MAGALAS	3401470000B0183
MAGALAS	3401470000B0184
MAGALAS	3401470000B0189
MAGALAS	3401470000B0190
MAGALAS	3401470000B0192
MAGALAS	3401470000B0194
MAGALAS	3401470000B0198
MAGALAS	3401470000B0199
MAGALAS	3401470000B0200
MAGALAS	3401470000B0201
MAGALAS	3401470000B0202
MAGALAS	3401470000B0203
MAGALAS	3401470000B0204
MAGALAS	3401470000B0205
MAGALAS	3401470000B0206
MAGALAS	3401470000B0207
MAGALAS	3401470000B0208
MAGALAS	3401470000B0209
MAGALAS	3401470000B0210
MAGALAS	3401470000B0211
MAGALAS	3401470000B0216
MAGALAS	3401470000B0217

MAGALAS	3401470000B0218
MAGALAS	3401470000B0219
MAGALAS	3401470000B0221
MAGALAS	3401470000B0222
MAGALAS	3401470000B0234
MAGALAS	3401470000B0235
MAGALAS	3401470000B0236
MAGALAS	3401470000B0237
MAGALAS	3401470000B0238
MAGALAS	3401470000B0240
MAGALAS	3401470000B0242
MAGALAS	3401470000B0243
MAGALAS	3401470000B0250
MAGALAS	3401470000B0256
MAGALAS	3401470000B0257
MAGALAS	3401470000B0258
MAGALAS	3401470000B0259
MAGALAS	3401470000B0260
MAGALAS	3401470000B0261
MAGALAS	3401470000B0262
MAGALAS	3401470000B0265
MAGALAS	3401470000B0266
MAGALAS	3401470000B0267
MAGALAS	3401470000B0268
MAGALAS	3401470000B0270
MAGALAS	3401470000B0272
MAGALAS	3401470000B0274
MAGALAS	3401470000B0276
MAGALAS	3401470000B0278
MAGALAS	3401470000B0280
MAGALAS	3401470000B0283
MAGALAS	3401470000B0284
MAGALAS	3401470000C0002
MAGALAS	3401470000C0003
MAGALAS	3401470000C0004
MAGALAS	3401470000C0005
MAGALAS	3401470000C0006
MAGALAS	3401470000C0007
MAGALAS	3401470000C0008
MAGALAS	3401470000C0009
MAGALAS	3401470000C0010
MAGALAS	3401470000C0011
MAGALAS	3401470000C0013
MAGALAS	3401470000C0014
MAGALAS	3401470000C0016
MAGALAS	3401470000C0017
MAGALAS	3401470000C0021
MAGALAS	3401470000C0027
MAGALAS	3401470000C0028
MAGALAS	3401470000C0030
MAGALAS	3401470000C0031
MAGALAS	3401470000C0032
MAGALAS	3401470000C0035
MAGALAS	3401470000C0037
MAGALAS	3401470000C0038
MAGALAS	3401470000C0039
MAGALAS	3401470000C0040
MAGALAS	3401470000C0041
MAGALAS	3401470000C0042
MAGALAS	3401470000C0043
MAGALAS	3401470000C0044
MAGALAS	3401470000C0045
MAGALAS	3401470000C0046
MAGALAS	3401470000C0047
MAGALAS	3401470000C0048
MAGALAS	3401470000C0049
MAGALAS	3401470000C0050
MAGALAS	3401470000C0051
MAGALAS	3401470000C0052
MAGALAS	3401470000C0053
MAGALAS	3401470000C0054
MAGALAS	3401470000C0055
MAGALAS	3401470000C0056
MAGALAS	3401470000C0059
MAGALAS	3401470000C0060
MAGALAS	3401470000C0061
MAGALAS	3401470000C0062
MAGALAS	3401470000C0063
MAGALAS	3401470000C0064

MAGALAS	3401470000C0065
MAGALAS	3401470000C0066
MAGALAS	3401470000C0067
MAGALAS	3401470000C0070
MAGALAS	3401470000C0071
MAGALAS	3401470000C0073
MAGALAS	3401470000C0077
MAGALAS	3401470000C0082
MAGALAS	3401470000C0083
MAGALAS	3401470000C0084
MAGALAS	3401470000C0095
MAGALAS	3401470000C0098
MAGALAS	3401470000C0108
MAGALAS	3401470000C0109
MAGALAS	3401470000C0110
MAGALAS	3401470000C0112
MAGALAS	3401470000C0113
MAGALAS	3401470000C0114
MAGALAS	3401470000C0115
MAGALAS	3401470000C0116
MAGALAS	3401470000C0117
MAGALAS	3401470000C0118
MAGALAS	3401470000C0119
MAGALAS	3401470000C0120
MAGALAS	3401470000C0125
MAGALAS	3401470000C0126
MAGALAS	3401470000C0127
MAGALAS	3401470000C0128
MAGALAS	3401470000C0129
MAGALAS	3401470000C0130
MAGALAS	3401470000C0131
MAGALAS	3401470000C0149
MAGALAS	3401470000C0150
MAGALAS	3401470000C0151
MAGALAS	3401470000C0152
MAGALAS	3401470000C0153
MAGALAS	3401470000C0154
MAGALAS	3401470000C0155
MAGALAS	3401470000C0156
MAGALAS	3401470000C0157
MAGALAS	3401470000C0160
MAGALAS	3401470000C0175
MAGALAS	3401470000C0176
MAGALAS	3401470000C0178
MAGALAS	3401470000C0179
MAGALAS	3401470000C0180
MAGALAS	3401470000C0181
MAGALAS	3401470000C0182
MAGALAS	3401470000C0183
MAGALAS	3401470000C0184
MAGALAS	3401470000C0185
MAGALAS	3401470000C0186
MAGALAS	3401470000C0204
MAGALAS	3401470000C0207
MAGALAS	3401470000C0208
MAGALAS	3401470000C0209
MAGALAS	3401470000C0213
MAGALAS	3401470000C0215
MAGALAS	3401470000C0216
MAGALAS	3401470000C0217
MAGALAS	3401470000C0222
MAGALAS	3401470000C0223
MAGALAS	3401470000C0224
MAGALAS	3401470000C0225
MAGALAS	3401470000C0227
MAGALAS	3401470000C0229
MAGALAS	3401470000C0230
MAGALAS	3401470000C0231
MAGALAS	3401470000C0236
MAGALAS	3401470000C0238
MAGALAS	3401470000C0239
MAGALAS	3401470000C0241
MAGALAS	3401470000C0242
MAGALAS	3401470000C0244
MAGALAS	3401470000C0245
MAGALAS	3401470000C0246
MAGALAS	3401470000C0247
MAGALAS	3401470000C0260
MAGALAS	3401470000C0261

MAGALAS	3401470000C0265
MAGALAS	3401470000C0266
MAGALAS	3401470000C0267
MAGALAS	3401470000C0268
MAGALAS	3401470000C0269
MAGALAS	3401470000C0270
MAGALAS	3401470000C0273
MAGALAS	3401470000C0274
MAGALAS	3401470000C0275
MAGALAS	3401470000C0276
MAGALAS	3401470000C0277
MAGALAS	3401470000C0279
MAGALAS	3401470000C0283
MAGALAS	3401470000C0284
MAGALAS	3401470000C0285
MAGALAS	3401470000C0286
MAGALAS	3401470000C0287
MAGALAS	3401470000C0288
MAGALAS	3401470000C0289
MAGALAS	3401470000C0290
MAGALAS	3401470000C0291
MAGALAS	3401470000C0295
MAGALAS	3401470000C0296
MAGALAS	3401470000C0297
MAGALAS	3401470000C0298
MAGALAS	3401470000C0299
MAGALAS	3401470000C0300
MAGALAS	3401470000C0301
MAGALAS	3401470000C0302
MAGALAS	3401470000C0303
MAGALAS	3401470000C0304
MAGALAS	3401470000C0305
MAGALAS	3401470000C0306
MAGALAS	3401470000C0307
MAGALAS	3401470000C0308
MAGALAS	3401470000C0309
MAGALAS	3401470000C0311
MAGALAS	3401470000C0312
MAGALAS	3401470000C0313
MAGALAS	3401470000C0314
MAGALAS	3401470000C0315
MAGALAS	3401470000C0320
MAGALAS	3401470000C0321
MAGALAS	3401470000C0322
MAGALAS	3401470000C0323
MAGALAS	3401470000C0324
MAGALAS	3401470000C0326
MAGALAS	3401470000C0327
MAGALAS	3401470000C0328
MAGALAS	3401470000C0329
MAGALAS	3401470000C0330
MAGALAS	3401470000C0331
MAGALAS	3401470000C0332
MAGALAS	3401470000C0333
MAGALAS	3401470000C0334
MAGALAS	3401470000C0335
MAGALAS	3401470000C0338
MAGALAS	3401470000C0346
MAGALAS	3401470000C0347
MAGALAS	3401470000C0350
MAGALAS	3401470000C0351
MAGALAS	3401470000C0352
MAGALAS	3401470000C0354
MAGALAS	3401470000C0356
MAGALAS	3401470000C0357
MAGALAS	3401470000C0358
MAGALAS	3401470000C0359
MAGALAS	3401470000C0360
MAGALAS	3401470000C0361
MAGALAS	3401470000C0364
MAGALAS	3401470000C0365
MAGALAS	3401470000C0366
MAGALAS	3401470000C0368
MAGALAS	3401470000C0369
MAGALAS	3401470000C0371
MAGALAS	3401470000C0372
MAGALAS	3401470000C0373
MAGALAS	3401470000C0374
MAGALAS	3401470000C0375

MAGALAS	3401470000C0376
MAGALAS	3401470000C0377
MAGALAS	3401470000C0378
MAGALAS	3401470000C0380
MAGALAS	3401470000C0381
MAGALAS	3401470000C0382
MAGALAS	3401470000C0383
MAGALAS	3401470000C0384
MAGALAS	3401470000C0385
MAGALAS	3401470000C0389
MAGALAS	3401470000C0390
MAGALAS	3401470000C0391
MAGALAS	3401470000C0392
MAGALAS	3401470000C0396
MAGALAS	3401470000C0397
MAGALAS	3401470000C0398
MAGALAS	3401470000C0399
MAGALAS	3401470000C0400
MAGALAS	3401470000C0403
MAGALAS	3401470000C0404
MAGALAS	3401470000C0405
MAGALAS	3401470000C0406
MAGALAS	3401470000C0407
MAGALAS	3401470000C0408
MAGALAS	3401470000C0414
MAGALAS	3401470000C0415
MAGALAS	3401470000C0417
MAGALAS	3401470000C0418
MAGALAS	3401470000C0419
MAGALAS	3401470000C0420
MAGALAS	3401470000C0421
MAGALAS	3401470000C0422
MAGALAS	3401470000C0423
MAGALAS	3401470000C0425
MAGALAS	3401470000C0426
MAGALAS	3401470000C0427
MAGALAS	3401470000C0428
MAGALAS	3401470000C0429
MAGALAS	3401470000C0430
MAGALAS	3401470000C0431
MAGALAS	3401470000C0432
MAGALAS	3401470000C0434
MAGALAS	3401470000C0439
MAGALAS	3401470000C0440
MAGALAS	3401470000C0441
MAGALAS	3401470000C0442
MAGALAS	3401470000C0443
MAGALAS	3401470000C0444
MAGALAS	3401470000C0446
MAGALAS	3401470000C0447
MAGALAS	3401470000C0455
MAGALAS	3401470000C0460
MAGALAS	3401470000C0461
MAGALAS	3401470000C0462
MAGALAS	3401470000C0464
MAGALAS	3401470000C0467
MAGALAS	3401470000C0468
MAGALAS	3401470000C0469
MAGALAS	3401470000C0470
MAGALAS	3401470000C0471
MAGALAS	3401470000C0473
MAGALAS	3401470000C0474
MAGALAS	3401470000C0475
MAGALAS	3401470000C0476
MAGALAS	3401470000C0477
MAGALAS	3401470000C0478
MAGALAS	3401470000C0479
MAGALAS	3401470000C0483
MAGALAS	3401470000C0484
MAGALAS	3401470000C0485
MAGALAS	3401470000C0486
MAGALAS	3401470000C0487
MAGALAS	3401470000C0488
MAGALAS	3401470000C0489
MAGALAS	3401470000C0490
MAGALAS	3401470000C0491
MAGALAS	3401470000C0492
MAGALAS	3401470000C0494
MAGALAS	3401470000C0495

MAGALAS	3401470000C0496
MAGALAS	3401470000C0497
MAGALAS	3401470000C0498
MAGALAS	3401470000C0499
MAGALAS	3401470000C0500
MAGALAS	3401470000C0501
MAGALAS	3401470000C0502
MAGALAS	3401470000C0503
MAGALAS	3401470000C0504
MAGALAS	3401470000C0505
MAGALAS	3401470000C0506
MAGALAS	3401470000C0507
MAGALAS	3401470000C0508
MAGALAS	3401470000C0509
MAGALAS	3401470000C0510
MAGALAS	3401470000C0511
MAGALAS	3401470000C0512
MAGALAS	3401470000C0515
MAGALAS	3401470000C0517
MAGALAS	3401470000C0522
MAGALAS	3401470000C0523
MAGALAS	3401470000C0526
MAGALAS	3401470000C0527
MAGALAS	3401470000C0528
MAGALAS	3401470000C0529
MAGALAS	3401470000C0530
MAGALAS	3401470000C0531
MAGALAS	3401470000C0532
MAGALAS	3401470000C0533
MAGALAS	3401470000C0534
MAGALAS	3401470000C0535
MAGALAS	3401470000C0536
MAGALAS	3401470000C0538
MAGALAS	3401470000C0539
MAGALAS	3401470000C0540
MAGALAS	3401470000C0543
MAGALAS	3401470000C0545
MAGALAS	3401470000C0546
MAGALAS	3401470000C0547
MAGALAS	3401470000C0548
MAGALAS	3401470000C0549
MAGALAS	3401470000C0550
MAGALAS	3401470000C0551
MAGALAS	3401470000C0553
MAGALAS	3401470000C0557
MAGALAS	3401470000C0558
MAGALAS	3401470000C0559
MAGALAS	3401470000C0560
MAGALAS	3401470000C0564
MAGALAS	3401470000C0568
MAGALAS	3401470000C0570
MAGALAS	3401470000C0571
MAGALAS	3401470000C0573
MAGALAS	3401470000C0574
MAGALAS	3401470000C0575
MAGALAS	3401470000C0576
MAGALAS	3401470000C0577
MAGALAS	3401470000C0578
MAGALAS	3401470000C0579
MAGALAS	3401470000C0580
MAGALAS	3401470000C0581
MAGALAS	3401470000C0582
MAGALAS	3401470000C0583
MAGALAS	3401470000C0584
MAGALAS	3401470000C0588
MAGALAS	3401470000C0589
MAGALAS	3401470000C0590
MAGALAS	3401470000C0591
MAGALAS	3401470000C0592
MAGALAS	3401470000C0593
MAGALAS	3401470000C0599
MAGALAS	3401470000C0603
MAGALAS	3401470000C0604
MAGALAS	3401470000C0605
MAGALAS	3401470000C0607
MAGALAS	3401470000C0609
MAGALAS	3401470000C0610
MAGALAS	3401470000C0611
MAGALAS	3401470000C0612

MAGALAS	3401470000C0615
MAGALAS	3401470000C0616
MAGALAS	3401470000C0617
MAGALAS	3401470000C0619
MAGALAS	3401470000C0621
MAGALAS	3401470000C0626
MAGALAS	3401470000C0632
MAGALAS	3401470000C0634
MAGALAS	3401470000C0636
MAGALAS	3401470000C0638
MAGALAS	3401470000C0640
MAGALAS	3401470000C0642
MAGALAS	3401470000C0644
MAGALAS	3401470000C0646
MAGALAS	3401470000C0648
MAGALAS	3401470000C0650
MAGALAS	3401470000C0652
MAGALAS	3401470000C0654
MAGALAS	3401470000C0656
MAGALAS	3401470000C0658
MAGALAS	3401470000C0662
MAGALAS	3401470000C0664
MAGALAS	3401470000C0666
MAGALAS	3401470000C0668
MAGALAS	3401470000C0674
MAGALAS	3401470000C0676
MAGALAS	3401470000C0678
MAGALAS	3401470000C0680
MAGALAS	3401470000C0682
MAGALAS	3401470000C0684
MAGALAS	3401470000C0686
MAGALAS	3401470000C0688
MAGALAS	3401470000C0690
MAGALAS	3401470000C0692
MAGALAS	3401470000C0694
MAGALAS	3401470000C0696
MAGALAS	3401470000C0697
MAGALAS	3401470000C0698
MAGALAS	3401470000C0699
MAGALAS	3401470000C0700
MAGALAS	3401470000C0702
MAGALAS	3401470000C0703
MAGALAS	3401470000C0704
MAGALAS	3401470000C0706
MAGALAS	3401470000C0708
MAGALAS	3401470000C0709
MAGALAS	3401470000C0711
MAGALAS	3401470000C0712
MAGALAS	3401470000C0713
MAGALAS	3401470000C0716
MAGALAS	3401470000C0717
MAGALAS	3401470000C0720
MAGALAS	3401470000C0721
MAGALAS	3401470000C0723
MAGALAS	3401470000C0724
MAGALAS	3401470000C0730
MAGALAS	3401470000C0731
MAGALAS	3401470000C0732
MAGALAS	3401470000C0738
MAGALAS	3401470000C0739
MAGALAS	3401470000C0745
MAGALAS	3401470000C0746
MAGALAS	3401470000C0747
MAGALAS	3401470000C0748
MAGALAS	3401470000C0749
MAGALAS	3401470000C0750
MAGALAS	3401470000C0751
MAGALAS	3401470000C0752
MAGALAS	3401470000C0753
MAGALAS	3401470000C0754
MAGALAS	3401470000C0755
MAGALAS	3401470000C0756
MAGALAS	3401470000C0757
MAGALAS	3401470000C0758
MAGALAS	3401470000C0760
MAGALAS	3401470000C0761
MAGALAS	3401470000C0765
MAGALAS	3401470000C0766
MAGALAS	3401470000C0768

MAGALAS	3401470000C0769
MAGALAS	3401470000C0770
MAGALAS	3401470000C0771
MAGALAS	3401470000C0772
MAGALAS	3401470000C0773
MAGALAS	3401470000C0775
MAGALAS	3401470000C0776
MAGALAS	3401470000C0777
MAGALAS	3401470000C0778
MAGALAS	3401470000C0779
MAGALAS	3401470000C0780
MAGALAS	3401470000C0790
MAGALAS	3401470000C0791
MAGALAS	3401470000C0792
MAGALAS	3401470000C0793
MAGALAS	3401470000C0794
MAGALAS	3401470000C0795
MAGALAS	3401470000D0002
MAGALAS	3401470000D0003
MAGALAS	3401470000D0006
MAGALAS	3401470000D0012
MAGALAS	3401470000D0013
MAGALAS	3401470000D0017
MAGALAS	3401470000D0020
MAGALAS	3401470000D0021
MAGALAS	3401470000D0022
MAGALAS	3401470000D0023
MAGALAS	3401470000D0026
MAGALAS	3401470000D0028
MAGALAS	3401470000D0029
MAGALAS	3401470000D0036
MAGALAS	3401470000D0038
MAGALAS	3401470000D0039
MAGALAS	3401470000D0046
MAGALAS	3401470000D0047
MAGALAS	3401470000D0048
MAGALAS	3401470000D0052
MAGALAS	3401470000D0053
MAGALAS	3401470000D0054
MAGALAS	3401470000D0055
MAGALAS	3401470000D0056
MAGALAS	3401470000D0057
MAGALAS	3401470000D0058
MAGALAS	3401470000D0059
MAGALAS	3401470000D0060
MAGALAS	3401470000D0061
MAGALAS	3401470000D0082
MAGALAS	3401470000D0083
MAGALAS	3401470000D0084
MAGALAS	3401470000D0095
MAGALAS	3401470000D0099
MAGALAS	3401470000D0103
MAGALAS	3401470000D0107
MAGALAS	3401470000D0125
MAGALAS	3401470000D0152
MAGALAS	3401470000D0153
MAGALAS	3401470000D0155
MAGALAS	3401470000D0156
MAGALAS	3401470000D0157
MAGALAS	3401470000D0158
MAGALAS	3401470000D0245
MAGALAS	3401470000D0246
MAGALAS	3401470000D0255
MAGALAS	3401470000D0256
MAGALAS	3401470000D0257
MAGALAS	3401470000D0258
MAGALAS	3401470000D0261
MAGALAS	3401470000D0264
MAGALAS	3401470000D0265
MAGALAS	3401470000D0273
MAGALAS	3401470000D0274
MAGALAS	3401470000D0279
MAGALAS	3401470000D0280
MAGALAS	3401470000D0282
MAGALAS	3401470000D0284
MAGALAS	3401470000D0286
MAGALAS	3401470000D0288
MAGALAS	3401470000D0297
MAGALAS	3401470000D0298

MAGALAS	3401470000D0299
MAGALAS	3401470000D0300
MAGALAS	3401470000D0301
MAGALAS	3401470000D0304
MAGALAS	3401470000D0305
MAGALAS	3401470000D0306
MAGALAS	3401470000D0307
MAGALAS	3401470000D0308
MAGALAS	3401470000D0319
MAGALAS	3401470000D0320
MAGALAS	3401470000D0321
MAGALAS	3401470000D0322
MAGALAS	3401470000D0327
MAGALAS	3401470000D0328
MAGALAS	3401470000D0329
MAGALAS	3401470000D0471
MAGALAS	3401470000D0472
MAGALAS	3401470000D0483
MAGALAS	3401470000D0484
MAGALAS	3401470000D0485
MAGALAS	3401470000D0486
MAGALAS	3401470000D0487
MAGALAS	3401470000D0488
MAGALAS	3401470000D0489
MAGALAS	3401470000D0491
MAGALAS	3401470000D0492
MAGALAS	3401470000D0493
MAGALAS	3401470000D0494
MAGALAS	3401470000D0495
MAGALAS	3401470000D0496
MAGALAS	3401470000D0497
MAGALAS	3401470000D0498
MAGALAS	3401470000D0499
MAGALAS	3401470000D0500
MAGALAS	3401470000D0501
MAGALAS	3401470000D0502
MAGALAS	3401470000D0503
MAGALAS	3401470000D0504
MAGALAS	3401470000D0505
MAGALAS	3401470000D0506
MAGALAS	3401470000D0507
MAGALAS	3401470000D0508
MAGALAS	3401470000D0509
MAGALAS	3401470000D0510
MAGALAS	3401470000D0511
MAGALAS	3401470000D0512
MAGALAS	3401470000D0513
MAGALAS	3401470000D0514
MAGALAS	3401470000D0515
MAGALAS	3401470000D0516
MAGALAS	3401470000D0517
MAGALAS	3401470000D0518
MAGALAS	3401470000D0519
MAGALAS	3401470000D0520
MAGALAS	3401470000D0521
MAGALAS	3401470000D0522
MAGALAS	3401470000D0523
MAGALAS	3401470000D0524
MAGALAS	3401470000D0525
MAGALAS	3401470000D0526
MAGALAS	3401470000D0527
MAGALAS	3401470000D0528
MAGALAS	3401470000D0529
MAGALAS	3401470000D0530
MAGALAS	3401470000D0531
MAGALAS	3401470000D0532
MAGALAS	3401470000D0533
MAGALAS	3401470000D0534
MAGALAS	3401470000D0535
MAGALAS	3401470000D0536
MAGALAS	3401470000D0586
MAGALAS	3401470000D0587
MAGALAS	3401470000D0588
MAGALAS	3401470000D0589
MAGALAS	3401470000D0590
MAGALAS	3,40E+180
MAGALAS	3,40E+181
MAGALAS	3,40E+182
MAGALAS	3,40E+183

MAGALAS	3,40E+186
MAGALAS	3,40E+192
MAGALAS	3,40E+193
MAGALAS	3,40E+194
MAGALAS	3,40E+196
MAGALAS	3,40E+204
MAGALAS	3,40E+205
MAGALAS	3,40E+207
MAGALAS	3,40E+208
MAGALAS	3,40E+210
MAGALAS	3,40E+211
MAGALAS	3,40E+213
MAGALAS	3,40E+214
MAGALAS	3,40E+215
MAGALAS	3,40E+216
MAGALAS	3,40E+217
MAGALAS	3,40E+218
MAGALAS	3,40E+219
MAGALAS	3,40E+220
MAGALAS	3,40E+221
MAGALAS	3,40E+222
MAGALAS	3,40E+223
MAGALAS	3,40E+224
MAGALAS	3,40E+225
MAGALAS	3,40E+226
MAGALAS	3,40E+228
MAGALAS	3,40E+232
MAGALAS	3,40E+233
MAGALAS	3,40E+234
MAGALAS	3,40E+239
MAGALAS	3,40E+240
MAGALAS	3,40E+241
MAGALAS	3,40E+242
MAGALAS	3,40E+243
MAGALAS	3,40E+248
MAGALAS	3,40E+249
MAGALAS	3,40E+250
MAGALAS	3,40E+251
MAGALAS	3,40E+252
MAGALAS	3,40E+253
MAGALAS	3,40E+254
MAGALAS	3,40E+256
MAGALAS	3,40E+257
MAGALAS	3,40E+258
MAGALAS	3,40E+259
MAGALAS	3,40E+260
MAGALAS	3,40E+261
MAGALAS	3,40E+262
MAGALAS	3,40E+263
MAGALAS	3,40E+264
MAGALAS	3,40E+265
MAGALAS	3,40E+266
MAGALAS	3,40E+267
MAGALAS	3,40E+268
MAGALAS	3,40E+269
MAGALAS	3,40E+272
MAGALAS	3,40E+273
MAGALAS	3,40E+274
MAGALAS	3,40E+275
MAGALAS	3,40E+276
MAGALAS	3,40E+277
MAGALAS	3,40E+283
MAGALAS	3,40E+284
MAGALAS	3,40E+292
MAGALAS	3,40E+293
MAGALAS	3,40E+296
MAGALAS	3,40E+297
MAGALAS	3,40E+298
MAGALAS	3,40E+299
MAGALAS	3,40E+300
MAGALAS	3,40E+301
MAGALAS	3401470000E0501
MAGALAS	3401470000E0502
MAGALAS	3401470000E0572
MAGALAS	3401470000E0582
MAGALAS	3401470000E0616
MAGALAS	3401470000E0617
MAGALAS	3401470000E0618
MAGALAS	3401470000E0619

MAGALAS	3401470000E0620
MAGALAS	3401470000E0621
MAGALAS	3401470000E0623
MAGALAS	3401470000E0626
MAGALAS	3401470000E0628
MAGALAS	3401470000E0632
MAGALAS	3401470000E0637
MAGALAS	3401470000E0639
MAGALAS	3401470000E0641
MAGALAS	3401470000E0649
MAGALAS	3401470000E0650
MAGALAS	3401470000E0651
MAGALAS	3401470000E0657
MAGALAS	3401470000E0658
MAGALAS	3401470000E0660
MAGALAS	3401470000E0661
MAGALAS	3401470000E0662
MAGALAS	3401470000E0664
MAGALAS	3401470000E0666
MAGALAS	3401470000E0667
MAGALAS	3401470000E0668
MAGALAS	3401470000E0670
MAGALAS	3401470000E0672
MAGALAS	3401470000E0684
MAGALAS	3401470000E0707
MAGALAS	3401470000E0708
MAGALAS	3401470000E0711
MAGALAS	3401470000E0712
MAGALAS	3401470000E0734
MAGALAS	3401470000E0735
MAGALAS	3401470000F0026
MAGALAS	3401470000F0027
MAGALAS	3401470000F0028
MAGALAS	3401470000F0029
MAGALAS	3401470000F0036
MAGALAS	3401470000F0037
MAGALAS	3401470000F0040
MAGALAS	3401470000F0041
MAGALAS	3401470000F0043
MAGALAS	3401470000F0044
MAGALAS	3401470000F0045
MAGALAS	3401470000F0047
MAGALAS	3401470000F0055
MAGALAS	3401470000F0056
MAGALAS	3401470000F0057
MAGALAS	3401470000F0063
MAGALAS	3401470000F0064
MAGALAS	3401470000F0065
MAGALAS	3401470000F0069
MAGALAS	3401470000F0071
MAGALAS	3401470000F0073
MAGALAS	3401470000F0078
MAGALAS	3401470000F0079
MAGALAS	3401470000F0080
MAGALAS	3401470000F0085
MAGALAS	3401470000F0090
MAGALAS	3401470000F0091
MAGALAS	3401470000F0093
MAGALAS	3401470000F0095
MAGALAS	3401470000F0096
MAGALAS	3401470000F0098
MAGALAS	3401470000F0100
MAGALAS	3401470000F0101
MAGALAS	3401470000F0103
MAGALAS	3401470000F0106
MAGALAS	3401470000F0111
MAGALAS	3401470000F0112
MAGALAS	3401470000F0113
MAGALAS	3401470000F0114
MAGALAS	3401470000F0115
MAGALAS	3401470000F0116
MAGALAS	3401470000F0117
MAGALAS	3401470000F0118
MAGALAS	3401470000F0119
MAGALAS	3401470000F0120
MAGALAS	3401470000F0121
MAGALAS	3401470000F0122
MAGALAS	3401470000F0123
MAGALAS	3401470000F0125

MAGALAS	3401470000F0149
MAGALAS	3401470000F0151
MAGALAS	3401470000F0152
MAGALAS	3401470000F0153
MAGALAS	3401470000F0154
MAGALAS	3401470000F0155
MAGALAS	3401470000F0156
MAGALAS	3401470000F0157
MAGALAS	3401470000F0159
MAGALAS	3401470000F0167
MAGALAS	3401470000F0309
MAGALAS	3401470000F0311
MAGALAS	3401470000F0312
MAGALAS	3401470000F0313
MAGALAS	3401470000F0314
MAGALAS	3401470000F0315
MAGALAS	3401470000F0316
MAGALAS	3401470000F0317
MAGALAS	3401470000F0318
MAGALAS	3401470000F0319
MAGALAS	3401470000F0320
MAGALAS	3401470000F0321
MAGALAS	3401470000F0322
MAGALAS	3401470000F0323
MAGALAS	3401470000F0324
MAGALAS	3401470000F0325
MAGALAS	3401470000F0329
MAGALAS	3401470000F0330
MAGALAS	3401470000F0331
MAGALAS	3401470000F0332
MAGALAS	3401470000F0333
MAGALAS	3401470000F0334
MAGALAS	3401470000F0335
MAGALAS	3401470000F0336
MAGALAS	3401470000F0337
MAGALAS	3401470000F0338
MAGALAS	3401470000F0339
MAGALAS	3401470000F0340
MAGALAS	3401470000F0341
MAGALAS	3401470000F0342
MAGALAS	3401470000F0343
MAGALAS	3401470000F0344
MAGALAS	3401470000F0347
MAGALAS	3401470000F0348
MAGALAS	3401470000F0349
MAGALAS	3401470000F0350
MAGALAS	3401470000F0351
MAGALAS	3401470000F0352
MAGALAS	3401470000F0353
MAGALAS	3401470000F0354
MAGALAS	3401470000F0355
MAGALAS	3401470000F0356
MAGALAS	3401470000F0357
MAGALAS	3401470000F0358
MAGALAS	3401470000F0359
MAGALAS	3401470000F0380
MAGALAS	3401470000F0381
MAGALAS	3401470000F0383
MAGALAS	3401470000F0384
MAGALAS	3401470000F0385
MAGALAS	3401470000F0389
MAGALAS	3401470000F0397
MAGALAS	3401470000F0398
MAGALAS	3401470000F0400
MAGALAS	3401470000F0404
MAGALAS	3401470000F0405
MAGALAS	3401470000F0406
MAGALAS	3401470000F0408
MAGALAS	3401470000F0409
MAGALAS	3401470000F0410
MAGALAS	3401470000F0411
MAGALAS	3401470000F0412
MAGALAS	3401470000F0413
MAGALAS	3401470000F0414
MAGALAS	3401470000F0415
MAGALAS	3401470000F0417
MAGALAS	3401470000F0418
MAGALAS	3401470000F0420
MAGALAS	3401470000F0423

MAGALAS	3401470000F0425
MAGALAS	3401470000F0426
MAGALAS	3401470000F0430
MAGALAS	3401470000F0431
MAGALAS	3401470000F0433
MAGALAS	3401470000F0436
MAGALAS	3401470000F0437
MAGALAS	3401470000F0438
MAGALAS	3401470000F0439
MAGALAS	3401470000F0444
MAGALAS	3401470000F0445
MAGALAS	3401470000F0446
MAGALAS	3401470000F0447
MAGALAS	3401470000F0455
MAGALAS	3401470000F0456
MAGALAS	3401470000F0459
MAGALAS	3401470000F0460
MAGALAS	3401470000F0461
MAGALAS	3401470000F0463
MAGALAS	3401470000F0465
MAGALAS	3401470000F0471
MAGALAS	3401470000F0472
MAGALAS	3401470000F0475
MAGALAS	3401470000F0481
MAGALAS	3401470000F0482
MAGALAS	3401470000F0483
MAGALAS	3401470000F0486
MAGALAS	3401470000F0487
MAGALAS	3401470000F0561
MAGALAS	3401470000F0566
MAGALAS	3401470000F0568
MAGALAS	3401470000F0569
MAGALAS	3401470000F0602
MAGALAS	3401470000F0605
MAGALAS	3401470000F0617
MAGALAS	3401470000F0632
MAGALAS	3401470000F0633
MAGALAS	3401470000F0639
MAGALAS	3401470000F0642
MAGALAS	3401470000F0646
MAGALAS	3401470000F0647
MAGALAS	3401470000F0648
MAGALAS	3401470000F0649
MAGALAS	3401470000F0650
MAGALAS	3401470000F0651
MAGALAS	3401470000F0652
MAGALAS	3401470000F0653
MAGALAS	3401470000F0654
MAGALAS	3401470000F0655
MAGALAS	3401470000F0661
MAGALAS	3401470000F0662
MAGALAS	3401470000F0663
MAGALAS	3401470000F0675
MAGALAS	3401470000F0677
MAGALAS	3401470000F0681
MAGALAS	3401470000F0682
MAGALAS	3401470000F0711
MAGALAS	3401470000F0713
MAGALAS	3401470000F0714
MAGALAS	3401470000F0715
MAGALAS	3401470000F0717
MAGALAS	3401470000F0718
MAGALAS	3401470000F0719
MAGALAS	3401470000F0720
MAGALAS	3401470000F0721
MAGALAS	3401470000F0722
MAGALAS	3401470000F0723
MAGALAS	3401470000F0730
MAGALAS	3401470000F0733
MAGALAS	3401470000F0734
MAGALAS	3401470000F0736
MAGALAS	3401470000F0755
MAGALAS	3401470000F0758
MAGALAS	3401470000F0769
MAGALAS	3401470000F0770
MAGALAS	3401470000F0771
MAGALAS	3401470000F0772
MAGALAS	3401470000F0773
MAGALAS	3401470000F0791

MAGALAS	3401470000F0807
MAGALAS	3401470000F0814
MAGALAS	3401470000F0815
MAGALAS	3401470000F0818
MAGALAS	3401470000F0819
MAGALAS	3401470000F0824
MAGALAS	3401470000F0825
MAGALAS	3401470000F0826
MAGALAS	3401470000F0842
MAGALAS	3401470000F0844
MAGALAS	3401470000F0846
MAGALAS	3401470000F0849
MAGALAS	3401470000F0852
MAGALAS	3401470000F0858
MAGALAS	3401470000F0860
MAGALAS	3401470000F0862
MAGALAS	3401470000F0864
MAGALAS	3401470000F0866
MAGALAS	3401470000F0870
MAGALAS	3401470000F0872
MAGALAS	3401470000F0874
MAGALAS	3401470000F0876
MAGALAS	3401470000F0880
MAGALAS	3401470000F0882
MAGALAS	3401470000F0884
MAGALAS	3401470000F0886
MAGALAS	3401470000F0888
MAGALAS	3401470000F0890
MAGALAS	3401470000F0892
MAGALAS	3401470000F0894
MAGALAS	3401470000F0897
MAGALAS	3401470000F0927
MAGALAS	3401470000F0941
MAGALAS	3401470000F0943
MAGALAS	3401470000F0945
MAGALAS	3401470000F0952
MAGALAS	3401470000F0953
MAGALAS	3401470000F0955
MAGALAS	3401470000F0956
MAGALAS	3401470000F0957
MAGALAS	3401470000F0959
MAGALAS	3401470000F0961
MAGALAS	3401470000F0965
MAGALAS	3401470000F0967
MAGALAS	3401470000F0984
MAGALAS	3401470000F0986
MAGALAS	3401470000F0988
MAGALAS	3401470000F0990
MAGALAS	3401470000F0992
MAGALAS	3401470000F1004
MAGALAS	3401470000F1020
MAGALAS	3401470000F1033
MAGALAS	3401470000F1035
MAGALAS	3401470000F1037
MAGALAS	3401470000F1049
MAGALAS	3401470000F1050
MAGALAS	3401470000F1051
MAGALAS	3401470000F1052
MAGALAS	3401470000F1053
MAGALAS	3401470000F1054
MAGALAS	3401470000F1055
MAGALAS	3401470000F1058
MAGALAS	3401470000F1060
MAGALAS	3401470000F1061
MAGALAS	3401470000F1068
MAGALAS	3401470000F1078
MAGALAS	3401470000F1079
MAGALAS	3401470000F1086
MAGALAS	3401470000F1091
MAGALAS	3401470000F1093
MAGALAS	3401470000F1095
MAGALAS	3401470000F1099
MAGALAS	3401470000F1107
MAGALAS	3401470000F1108
MAGALAS	3401470000F1110
MAGALAS	3401470000F1118
MAGALAS	3401470000F1119
MAGALAS	3401470000F1122
MAGALAS	3401470000F1123

MAGALAS	3401470000F1127
MAGALAS	3401470000F1130
MAGALAS	3401470000F1131
MAGALAS	3401470000F1132
MAGALAS	3401470000F1133
MAGALAS	3401470000F1134
MAGALAS	3401470000F1135
MAGALAS	3401470000F1146
MAGALAS	3401470000F1147
MAGALAS	3401470000F1148
MAGALAS	3401470000F1157
MAGALAS	3401470000F1163
MAGALAS	3401470000F1164
MAGALAS	3401470000F1165
MAGALAS	3401470000F1166
MAGALAS	3401470000F1167
MAGALAS	3401470000F1168
MAGALAS	3401470000F1169
MAGALAS	3401470000F1170
MAGALAS	3401470000F1171
MAGALAS	3401470000F1172
MAGALAS	3401470000F1173
MAGALAS	3401470000F1174
MAGALAS	3401470000F1175
MAGALAS	3401470000F1176
MAGALAS	3401470000F1177
MAGALAS	3401470000F1178
MAGALAS	3401470000F1179
MAGALAS	3401470000F1180
MAGALAS	3401470000F1181
MAGALAS	3401470000F1182
MAGALAS	3401470000F1183
MAGALAS	3401470000F1184
MAGALAS	3401470000F1185
MAGALAS	3401470000F1186
MAGALAS	3401470000F1191
MAGALAS	3401470000F1203
MAGALAS	3401470000F1204
MAGALAS	3401470000F1205
MAGALAS	3401470000F1206
MAGALAS	3401470000F1207
MAGALAS	3401470000F1208
MAGALAS	3401470000F1209
MAGALAS	3401470000F1210
MAGALAS	3401470000F1211
MAGALAS	3401470000F1213
MAGALAS	3401470000F1214
MAGALAS	3401470000F1216
MAGALAS	3401470000F1217
MAGALAS	3401470000F1218
MAGALAS	3401470000F1219
MAGALAS	3401470000F1220
MAGALAS	3401470000F1221
MAGALAS	3401470000F1222
MAGALAS	3401470000F1223
MAGALAS	3401470000F1224
MAGALAS	3401470000F1225
MAGALAS	3401470000F1226
MAGALAS	3401470000F1227
MAGALAS	3401470000F1235
MAGALAS	3401470000F1242
MAGALAS	3401470000F1243
MAGALAS	3401470000F1256
MAGALAS	3401470000F1257
MAGALAS	3401470000F1259
MAGALAS	3401470000F1261
MAGALAS	3401470000F1266
MAGALAS	3401470000F1269
MAGALAS	3401470000F1270
MAGALAS	3401470000F1272
MAGALAS	3401470000F1273
MAGALAS	3401470000F1274
MAGALAS	3401470000F1275
MAGALAS	3401470000F1279
MAGALAS	3401470000F1280
MAGALAS	3401470000F1281
MAGALAS	3401470000F1282
MAGALAS	3401470000F1291
MAGALAS	3401470000F1292

MAGALAS	3401470000F1294
MAGALAS	3401470000F1301
MAGALAS	3401470000F1302
MAGALAS	3401470000F1303
MAGALAS	3401470000F1316
MAGALAS	3401470000F1317
MAGALAS	3401470000F1318
MAGALAS	3401470000F1319
MAGALAS	3401470000F1320
MAGALAS	3401470000F1321
MAGALAS	3401470000F1322
MAGALAS	3401470000F1344
MAGALAS	3401470000F1345
MAGALAS	3401470000F1355
MAGALAS	3401470000F1362
MAGALAS	3401470000F1363
MAGALAS	3401470000F1370
MAGALAS	3401470000F1373
MAGALAS	3401470000F1374
MAGALAS	3401470000F1375
MAGALAS	3401470000F1376
MAGALAS	3401470000F1377
MAGALAS	3401470000F1387
MAGALAS	3401470000F1388
MAGALAS	3401470000F1391
MAGALAS	3401470000F1392
MAGALAS	3401470000F1393
MAGALAS	3401470000F1395
MAGALAS	3401470000F1397
MAGALAS	3401470000F1398
MAGALAS	3401470000F1399
MAGALAS	3401470000F1400
MAGALAS	3401470000F1401
MAGALAS	3401470000F1402
MAGALAS	3401470000F1403
MAGALAS	3401470000F1404
MAGALAS	3401470000F1405
MAGALAS	3401470000F1418
MAGALAS	3401470000F1419
MAGALAS	3401470000F1420
MAGALAS	3401470000F1421
MAGALAS	3401470000F1435
MAGALAS	3401470000F1436
MAGALAS	3401470000F1437
MAGALAS	3401470000F1442
MAGALAS	3401470000F1443
MAGALAS	3401470000F1444
MAGALAS	3401470000F1445
MAGALAS	3401470000F1446
MAGALAS	3401470000F1447
MAGALAS	3401470000F1448
MAGALAS	3401470000F1449
MAGALAS	3401470000F1450
MAGALAS	3401470000F1451
MAGALAS	3401470000F1452
MAGALAS	3401470000F1453
MAGALAS	3401470000F1454
MAGALAS	3401470000F1455
MAGALAS	3401470000F1456
MAGALAS	3401470000F1463
MAGALAS	3401470000F1464
MAGALAS	3401470000F1465
MAGALAS	3401470000F1466
MAGALAS	3401470000F1467
MAGALAS	3401470000F1477
MAGALAS	3401470000F1478
MAGALAS	3401470000G0006
MAGALAS	3401470000G0007
MAGALAS	3401470000G0009
MAGALAS	3401470000G0013
MAGALAS	3401470000G0014
MAGALAS	3401470000G0015
MAGALAS	3401470000G0016
MAGALAS	3401470000G0017
MAGALAS	3401470000G0021
MAGALAS	3401470000G0023
MAGALAS	3401470000G0045
MAGALAS	3401470000G0053
MAGALAS	3401470000G0054

MAGALAS	3401470000G0055
MAGALAS	3401470000G0059
MAGALAS	3401470000G0060
MAGALAS	3401470000G0064
MAGALAS	3401470000G0065
MAGALAS	3401470000G0337
MAGALAS	3401470000G0338
MAGALAS	3401470000G0339
MAGALAS	3401470000G0340
MAGALAS	3401470000G0341
MAGALAS	3401470000G0343
MAGALAS	3401470000G0344
MAGALAS	3401470000G0345
MAGALAS	3401470000G0351
MAGALAS	3401470000G0352
MAGALAS	3401470000G0353
MAGALAS	3401470000G0354
MAGALAS	3401470000G0355
MAGALAS	3401470000G0356
MAGALAS	3401470000G0357
MAGALAS	3401470000G0358
MAGALAS	3401470000G0359
MAGALAS	3401470000G0360
MAGALAS	3401470000G0361
MAGALAS	3401470000G0362
MAGALAS	3401470000G0363
MAGALAS	3401470000G0364
MAGALAS	3401470000G0365
MAGALAS	3401470000G0366
MAGALAS	3401470000G0367
MAGALAS	3401470000G0368
MAGALAS	3401470000G0369
MAGALAS	3401470000G0370
MAGALAS	3401470000G0371
MAGALAS	3401470000G0372
MAGALAS	3401470000G0373
MAGALAS	3401470000G0374
MAGALAS	3401470000G0375
MAGALAS	3401470000G0376
MAGALAS	3401470000G0378
MAGALAS	3401470000G0379
MAGALAS	3401470000G0380
MAGALAS	3401470000G0381
MAGALAS	3401470000G0385
MAGALAS	3401470000G0389
MAGALAS	3401470000G0390
MAGALAS	3401470000G0391
MAGALAS	3401470000G0392
MAGALAS	3401470000G0393
MAGALAS	3401470000G0398
MAGALAS	3401470000G0399
MAGALAS	3401470000G0400
MAGALAS	3401470000G0401
MAGALAS	3401470000G0402
MAGALAS	3401470000G0403
MAGALAS	3401470000G0404
MAGALAS	3401470000G0405
MAGALAS	3401470000G0406
MAGALAS	3401470000G0407
MAGALAS	3401470000G0408
MAGALAS	3401470000G0409
MAGALAS	3401470000G0412
MAGALAS	3401470000G0413
MAGALAS	3401470000G0414
MAGALAS	3401470000G0415
MAGALAS	3401470000G0416
MAGALAS	3401470000G0417
MAGALAS	3401470000G0420
MAGALAS	3401470000G0423
MAGALAS	3401470000G0427
MAGALAS	3401470000G0428
MAGALAS	3401470000G0429
MAGALAS	3401470000G0645
MAGALAS	3401470000G0647
MAGALAS	3401470000G0648
MAGALAS	3401470000G0649
MAGALAS	3401470000G0650
MAGALAS	3401470000G0651
MAGALAS	3401470000G0652

MAGALAS	3401470000G0656
MAGALAS	3401470000G0657
MAGALAS	3401470000G0658
MAGALAS	3401470000G0659
MAGALAS	3401470000G0660
MAGALAS	3401470000G0661
MAGALAS	3401470000G0662
MAGALAS	3401470000G0663
MAGALAS	3401470000G0664
MAGALAS	3401470000G0670
MAGALAS	3401470000G0674
MAGALAS	3401470000G0675
MAGALAS	3401470000G0676
MAGALAS	3401470000G0677
MAGALAS	3401470000G0732
MAGALAS	3401470000G0733
MAGALAS	3401470000G0734
MAGALAS	3401470000G0735
MAGALAS	3401470000G1032
MAGALAS	3401470000G1033
MAGALAS	3401470000G1034
MAGALAS	3401470000G1068
MAGALAS	3401470000G1069
MAGALAS	3401470000G1084
MAGALAS	3401470000G1085
MAGALAS	3401470000G1086
MAGALAS	3401470000G1087
MAGALAS	3401470000G1092
MAGALAS	3401470000G1093
MAGALAS	3401470000G1095
MAGALAS	3401470000G1096
MAGALAS	3401470000G1099
MAGALAS	3401470000G1107
MAGALAS	3401470000G1112
MAGALAS	3401470000G1113
MAGALAS	3401470000G1114
MAGALAS	3401470000G1115
MAGALAS	3401470000G1152
MAGALAS	3401470000G1162
MAGALAS	3401470000G1165
MAGALAS	3401470000G1172
MAGALAS	3401470000G1176
MAGALAS	3401470000G1177
MAGALAS	3401470000G1178
MAGALAS	3401470000G1180
MAGALAS	3401470000G1181
MAGALAS	3401470000G1190
MAGALAS	3401470000G1191
MAGALAS	3401470000G1193
MAGALAS	3401470000G1194
MAGALAS	3401470000G1195
MAGALAS	3401470000G1196
MAGALAS	3401470000G1197
MAGALAS	3401470000G1200
MAGALAS	3401470000G1201
MAGALAS	3401470000G1202
MAGALAS	3401470000G1203
MAGALAS	3401470000G1204
MAGALAS	3401470000G1205
MAGALAS	3401470000G1208
MAGALAS	3401470000G1209
MAGALAS	3401470000G1212
MAGALAS	3401470000G1253
MAGALAS	3401470000G1260
MAGALAS	3401470000G1261
MAGALAS	3401470000G1286
MAGALAS	3401470000G1288
MAGALAS	3401470000G1290
MAGALAS	3401470000G1335
MAGALAS	3401470000G1343
MAGALAS	3401470000G1344
MAGALAS	3401470000G1368
MAGALAS	3401470000G1369
MAGALAS	3401470000G1374
MAGALAS	3401470000G1375
MAGALAS	3401470000G1398
MAGALAS	3401470000G1400
MAGALAS	3401470000G1401
MAGALAS	3401470000G1408

MAGALAS	3401470000G1410
MAGALAS	3401470000G1411
MAGALAS	3401470000G1412
MAGALAS	3401470000G1413
MAGALAS	3401470000G1414
MAGALAS	3401470000G1418
MAGALAS	3401470000G1430
MAGALAS	3401470000G1500
MAGALAS	3401470000G1501
MAGALAS	3401470000G1506
MAGALAS	3401470000G1507
MAGALAS	3401470000G1508
MAGALAS	3401470000G1522
MAGALAS	3401470000G1525
MAGALAS	3401470000G1528
MAGALAS	3401470000G1530
MAGALAS	3401470000G1534
MAGALAS	3401470000G1535
MAGALAS	3401470000G1538
MAGALAS	3401470000G1539
MAGALAS	3401470000G1554
MAGALAS	3401470000G1555
MAGALAS	3401470000G1556
MAGALAS	3401470000G1557
MAGALAS	3401470000G1574
MAGALAS	3401470000G1575
MAGALAS	3401470000G1576
MAGALAS	3401470000G1613
MAGALAS	3401470000G1619
MAGALAS	3401470000G1657
MAGALAS	3401470000G1659
MAGALAS	3401470000G1678
MAGALAS	3401470000G1679
MAGALAS	3401470000G1680
MAGALAS	3401470000G1681
MAGALAS	3401470000G1682
MAGALAS	3401470000G1683
MAGALAS	3401470000G1684
MAGALAS	3401470000G1685
MAGALAS	3401470000G1686
MAGALAS	3401470000G1687
MAGALAS	3401470000G1688
MAGALAS	3401470000G1689
MAGALAS	3401470000G1690
MAGALAS	3401470000G1691
MAGALAS	3401470000G1692
MAGALAS	3401470000G1693
MAGALAS	3401470000G1694
MAGALAS	3401470000G1695
MAGALAS	3401470000G1696
MAGALAS	3401470000G1697
MAGALAS	3401470000G1698
MAGALAS	3401470000G1699
MAGALAS	3401470000G1700
MAGALAS	3401470000G1701
MAGALAS	3401470000G1702
MAGALAS	3401470000G1703
MAGALAS	3401470000G1704
MAGALAS	3401470000G1705
MAGALAS	3401470000G1706
MAGALAS	3401470000G1707
MAGALAS	3401470000G1720
MAGALAS	3401470000G1723
MAGALAS	3401470000G1743
MAGALAS	3401470000G1744
MAGALAS	3401470000G1749
MAGALAS	3401470000G1750
MAGALAS	3401470000G1752
MAGALAS	3401470000G1765
MAGALAS	3401470000G1781
MAGALAS	3401470000G1786
MAGALAS	3401470000G1798
MAGALAS	3401470000G1839
MAGALAS	3401470000G1865
MAGALAS	3401470000G1872
MAGALAS	3401470000G1874
MAGALAS	3401470000G1883
MAGALAS	3401470000G1884
MAGALAS	3401470000G1890

MAGALAS	3401470000G1898
MAGALAS	3401470000G1907
MAGALAS	3401470000G1918
MAGALAS	3401470000G1928
MAGALAS	3401470000G1929
MAGALAS	3401470000G1930
MAGALAS	3401470000G1931
MAGALAS	3401470000G1932
MAGALAS	3401470000G1933
MAGALAS	3401470000G1936
MAGALAS	3401470000G1938
MAGALAS	3401470000G1976
MAGALAS	3401470000G1977
MAGALAS	3401470000G1978
MAGALAS	3401470000G1980
MAGALAS	3401470000G1981
MAGALAS	3401470000G1985
MAGALAS	3401470000G1999
MAGALAS	3401470000G2001
MAGALAS	3401470000G2002
MAGALAS	3401470000G2003
MAGALAS	3401470000G2004
MAGALAS	3401470000G2005
MAGALAS	3401470000G2006
MAGALAS	3401470000G2007
MAGALAS	3401470000G2012
MAGALAS	3401470000G2013
MAGALAS	3401470000G2020
MAGALAS	3401470000G2022
MAGALAS	3401470000G2025
MAGALAS	3401470000G2027
MAGALAS	3401470000G2029
MAGALAS	3401470000G2036
MAGALAS	3401470000G2037
MAGALAS	3401470000G2044
MAGALAS	3401470000G2045
MAGALAS	3401470000G2046
MAGALAS	3401470000G2052
MAGALAS	3401470000G2053
MAGALAS	3401470000G2054
MAGALAS	3401470000G2055
MAGALAS	3401470000G2056
MAGALAS	3401470000G2067
MAGALAS	3401470000G2070
MAGALAS	3401470000G2078
MAGALAS	3401470000G2088
MAGALAS	3401470000G2090
MAGALAS	3401470000G2091
MAGALAS	3401470000G2094
MAGALAS	3401470000G2095
MAGALAS	3401470000G2099
MAGALAS	3401470000G2100
MAGALAS	3401470000G2108
MAGALAS	3401470000G2111
MAGALAS	3401470000G2113
MAGALAS	3401470000G2114
MAGALAS	3401470000G2128
MAGALAS	3401470000G2129
MAGALAS	3401470000G2130
MAGALAS	3401470000G2131
MAGALAS	3401470000G2132
MAGALAS	3401470000G2133
MAGALAS	3401470000G2134
MAGALAS	3401470000G2135
MAGALAS	3401470000G2136
MAGALAS	3401470000G2137
MAGALAS	3401470000G2138
MAGALAS	3401470000G2139
MAGALAS	3401470000G2140
MAGALAS	3401470000G2141
MAGALAS	3401470000G2142
MAGALAS	3401470000G2151
MAGALAS	3401470000G2152
MAGALAS	3401470000G2155
MAGALAS	3401470000G2160
MAGALAS	3401470000G2161
MAGALAS	3401470000G2162
MAGALAS	3401470000G2163
MAGALAS	3401470000G2179

MAGALAS	3401470000G2180
MAGALAS	3401470000G2181
MAGALAS	3401470000G2191
MAGALAS	3401470000G2192
MAGALAS	3401470000G2224
MAGALAS	3401470000G2234
MAGALAS	3401470000G2235
MAGALAS	3401470000G2241
MAGALAS	3401470000G2242
MAGALAS	3401470000G2252
MAGALAS	3401470000G2253
MAGALAS	3401470000G2254
MAGALAS	3401470000G2255
MAGALAS	3401470000G2256
MAGALAS	3401470000G2260
MAGALAS	3401470000G2261
MAGALAS	3401470000G2262
MAGALAS	3401470000G2263
MAGALAS	3401470000G2264
MAGALAS	3401470000G2265
MAGALAS	3401470000G2266
MAGALAS	3401470000G2267
MAGALAS	3401470000G2268
MAGALAS	3401470000G2269
MAGALAS	3401470000G2270
MAGALAS	3401470000G2271
MAGALAS	3401470000G2272
MAGALAS	3401470000G2273
MAGALAS	3401470000G2274
MAGALAS	3401470000G2275
MAGALAS	3401470000G2279
MAGALAS	3401470000G2280
MAGALAS	3401470000G2331
MAGALAS	3401470000G2333
MAGALAS	3401470000G2334
MAGALAS	3401470000G2337
MAGALAS	3401470000G2339
MAGALAS	3401470000G2340
MAGALAS	3401470000G2341
MAGALAS	3401470000G2355
MAGALAS	3401470000G2356
MAGALAS	3401470000G2357
MAGALAS	3401470000G2358
MAGALAS	3401470000G2359
MAGALAS	3401470000G2360
MAGALAS	3401470000G2372
MAGALAS	3401470000G2373
MAGALAS	3401470000G2374
MAGALAS	3401470000G2375
MAGALAS	3401470000G2376
MAGALAS	3401470000G2377
MAGALAS	3401470000G2378
MAGALAS	3401470000G2379
MAGALAS	3401470000G2380
MAGALAS	3401470000G2381
MAGALAS	3401470000G2382
MAGALAS	3401470000G2383
MAGALAS	3401470000G2384
MAGALAS	3401470000G2385
MAGALAS	3401470000G2386
MAGALAS	3401470000G2387
MAGALAS	3401470000G2388
MAGALAS	3401470000G2389
MAGALAS	3401470000G2390
MAGALAS	3401470000G2391
MAGALAS	3401470000G2392
MAGALAS	3401470000G2393
MAGALAS	3401470000G2394
MAGALAS	3401470000G2395
MAGALAS	3401470000G2396
MAGALAS	3401470000G2397
MAGALAS	3401470000G2398
MAGALAS	3401470000G2399
MAGALAS	3401470000G2400
MAGALAS	3401470000G2401
MAGALAS	3401470000G2402
MAGALAS	3401470000G2403
MAGALAS	3401470000G2404
MAGALAS	3401470000G2405

MAGALAS	3401470000G2406
MAGALAS	3401470000G2407
MAGALAS	3401470000G2408
MAGALAS	3401470000G2409
MAGALAS	3401470000G2410
MAGALAS	3401470000G2411
MAGALAS	3401470000G2412
MAGALAS	3401470000G2413
MAGALAS	3401470000G2414
MAGALAS	3401470000G2415
MAGALAS	3401470000G2416
MAGALAS	3401470000G2417
MAGALAS	3401470000G2418
MAGALAS	3401470000G2420
MAGALAS	3401470000G2437
MAGALAS	3401470000G2438
MAGALAS	3401470000G2440
MAGALAS	3401470000G2460
MAGALAS	3401470000G2461
MAGALAS	3401470000G2468
MAGALAS	3401470000G2469
MAGALAS	3401470000G2476
MAGALAS	3401470000G2477
MAGALAS	3401470000G2486
MAGALAS	3401470000G2487
MAGALAS	3401470000G2488
MAGALAS	3401470000G2489
MAGALAS	3401470000G2519
MAGALAS	3401470000G2543
MAGALAS	3401470000G2544
MAGALAS	3401470000G2545
MAGALAS	3401470000G2546
MAGALAS	3401470000G2547
MAGALAS	3401470000G2548
MAGALAS	3401470000G2549
MAGALAS	3401470000G2550
MAGALAS	3401470000G2551
MAGALAS	3401470000G2581
MAGALAS	3401470000G2582
MAGALAS	3401470000G2583
MAGALAS	3401470000G2589
MAGALAS	3401470000G2592
MAGALAS	3401470000G2593
MAGALAS	3401470000G2594
MAGALAS	3401470000G2596
MAGALAS	3401470000G2597
MAGALAS	3401470000G2598
MAGALAS	3401470000G2599
MAGALAS	3401470000G2623
MAGALAS	3401470000G2642
MAGALAS	3401470000G2643
MAGALAS	3401470000G2644
MAGALAS	3401470000G2645
MAGALAS	3401470000G2646
MAGALAS	3401470000G2647
MAGALAS	3401470000G2648
MAGALAS	3401470000G2649
MAGALAS	3401470000G2650
MAGALAS	3401470000G2651
MAGALAS	3401470000G2652
MAGALAS	3401470000G2655
MAGALAS	3401470000G2656
MAGALAS	3401470000G2658
MAGALAS	3401470000G2659
MAGALAS	3401470000G2660
MAGALAS	3401470000G2661
MAGALAS	3401470000G2662
MAGALAS	3401470000G2663
MAGALAS	3401470000G2664
MAGALAS	3401470000G2665
MAGALAS	3401470000G2666
MAGALAS	3401470000G2667
MAGALAS	3401470000G2668
MAGALAS	3401470000G2676
MAGALAS	3401470000G2677
MAGALAS	3401470000G2682
MAGALAS	3401470000G2683
MAGALAS	3401470000G2696
MAGALAS	3401470000G2697

MAGALAS	3401470000G2698
MAGALAS	3401470000G2699
MAGALAS	3401470000G2700
MAGALAS	3401470000G2701
MAGALAS	3401470000G2702
MAGALAS	3401470000G2703
MAGALAS	3401470000G2704
MAGALAS	3401470000G2705
MAGALAS	3401470000G2706
MAGALAS	3401470000H0001
MAGALAS	3401470000H0002
MAGALAS	3401470000H0003
MAGALAS	3401470000H0006
MAGALAS	3401470000H0007
MAGALAS	3401470000H0011
MAGALAS	3401470000H0017
MAGALAS	3401470000H0018
MAGALAS	3401470000H0019
MAGALAS	3401470000H0020
MAGALAS	3401470000H0021
MAGALAS	3401470000H0022
MAGALAS	3401470000H0024
MAGALAS	3401470000H0025
MAGALAS	3401470000H0026
MAGALAS	3401470000H0027
MAGALAS	3401470000H0028
MAGALAS	3401470000H0029
MAGALAS	3401470000H0030
MAGALAS	3401470000H0035
MAGALAS	3401470000H0036
MAGALAS	3401470000H0037
MAGALAS	3401470000H0038
MAGALAS	3401470000H0039
MAGALAS	3401470000H0040
MAGALAS	3401470000H0041
MAGALAS	3401470000H0042
MAGALAS	3401470000H0043
MAGALAS	3401470000H0044
MAGALAS	3401470000H0045
MAGALAS	3401470000H0046
MAGALAS	3401470000H0047
MAGALAS	3401470000H0048
MAGALAS	3401470000H0052
MAGALAS	3401470000H0054
MAGALAS	3401470000H0055
MAGALAS	3401470000H0056
MAGALAS	3401470000H0057
MAGALAS	3401470000H0060
MAGALAS	3401470000H0061
MAGALAS	3401470000H0064
MAGALAS	3401470000H0065
MAGALAS	3401470000H0068
MAGALAS	3401470000H0069
MAGALAS	3401470000H0072
MAGALAS	3401470000H0073
MAGALAS	3401470000H0074
MAGALAS	3401470000H0075
MAGALAS	3401470000H0076
MAGALAS	3401470000H0077
MAGALAS	3401470000H0078
MAGALAS	3401470000H0079
MAGALAS	3401470000H0080
MAGALAS	3401470000H0089
MAGALAS	3401470000H0090
MAGALAS	3401470000H0091
MAGALAS	3401470000H0128
MAGALAS	3401470000H0131
MAGALAS	3401470000H0134
MAGALAS	3401470000H0137
MAGALAS	3401470000H0138
MAGALAS	3401470000H0139
MAGALAS	3401470000H0157
MAGALAS	3401470000H0158
MAGALAS	3401470000H0165
MAGALAS	3401470000H0166
MAGALAS	3401470000H0169
MAGALAS	3401470000H0178
MAGALAS	3401470000H0210
MAGALAS	3401470000H0212

MAGALAS	3401470000H0226
MAGALAS	3401470000H0228
MAGALAS	3401470000H0229
MAGALAS	3401470000H0237
MAGALAS	3401470000H0238
MAGALAS	3401470000H0287
MAGALAS	3401470000H0296
MAGALAS	3401470000H0297
MAGALAS	3401470000H0298
MAGALAS	3401470000H0300
MAGALAS	3401470000H0302
MAGALAS	3401470000H0303
MAGALAS	3401470000H0305
MAGALAS	3401470000H0309
MAGALAS	3401470000H0312
MAGALAS	3401470000H0319
MAGALAS	3401470000H0334
MAGALAS	3401470000H0335
MAGALAS	3401470000H0371
MAGALAS	3401470000H0373
MAGALAS	3401470000H0375
MAGALAS	3401470000H0384
MAGALAS	3401470000H0385
MAGALAS	3401470000H0386
MAGALAS	3401470000H0387
MAGALAS	3401470000H0388
MAGALAS	3401470000H0389
MAGALAS	3401470000H0390
MAGALAS	3401470000H0395
MAGALAS	3401470000H0396
MAGALAS	3401470000H0434
MAGALAS	3401470000H0435
MAGALAS	3401470000H0437
MAGALAS	3401470000H0438
MAGALAS	3401470000H0440
MAGALAS	3401470000H0444
MAGALAS	3401470000H0445
MAGALAS	3401470000H0448
MAGALAS	3401470000H0449
MAGALAS	3401470000H0450
MAGALAS	3401470000H0451
MAGALAS	3401470000H0452
MAGALAS	3401470000H0454
MAGALAS	3401470000H0455
MAGALAS	3401470000H0456
MAGALAS	3401470000H0457
MAGALAS	3401470000H0458
MAGALAS	3401470000H0459
MAGALAS	3401470000H0460
MAGALAS	3401470000H0464
MAGALAS	3401470000H0467
MAGALAS	3401470000H0468
MAGALAS	3401470000H0476
MAGALAS	3401470000H0478
MAGALAS	3401470000H0479
MAGALAS	3401470000H0487
MAGALAS	3401470000H0488
MAGALAS	3401470000H0489
MAGALAS	3401470000H0490
MAGALAS	3401470000H0491
MAGALAS	3401470000H0498
MAGALAS	3401470000H0499
MAGALAS	3401470000H0500
MAGALAS	3401470000H0501
MAGALAS	3401470000H0503
MAGALAS	3401470000H0524
MAGALAS	3401470000H0525
MAGALAS	3401470000H0526
MAGALAS	3401470000H0527
MAGALAS	3401470000H0528
MAGALAS	3401470000H0529
MAGALAS	3401470000H0530
MAGALAS	3401470000H0538
MAGALAS	3401470000H0539
MAGALAS	3401470000H0540
MAGALAS	3401470000H0541
MAGALAS	3401470000H0542
MAGALAS	3401470000H0543
MAGALAS	3401470000H0544

MAGALAS	3401470000H0561
MAGALAS	3401470000H0562
MAGALAS	3401470000H0566
MAGALAS	3401470000H0567
MAGALAS	3401470000H0569
MAGALAS	3401470000H0570
MAGALAS	3401470000H0571
MAGALAS	3401470000H0572
MAGALAS	3401470000H0573
MAGALAS	3401470000H0574
MAGALAS	3401470000H0575
MAGALAS	3401470000H0576
MAGALAS	3401470000H0577
MAGALAS	3401470000H0579
MAGALAS	3401470000H0580
MAGALAS	3401470000H0581
MAGALAS	3401470000H0582
MAGALAS	3401470000H0583
MAGALAS	3401470000H0584
MAGALAS	3401470000H0585
MAGALAS	3401470000H0586
MAGALAS	3401470000H0588
MAGALAS	3401470000H0591
MAGALAS	3401470000H0592
MAGALAS	3401470000H0606
MAGALAS	3401470000H0607
MAGALAS	3401470000H0608
MAGALAS	3401470000H0612
MAGALAS	3401470000H0613
MAGALAS	3401470000H0614
MAGALAS	3401470000H0615
MAGALAS	3401470000H0616
MAGALAS	3401470000H0617
MAGALAS	3401470000H0618
MAGALAS	3401470000H0619
MAGALAS	3401470000H0620
MAGALAS	3401470000H0621
MAGALAS	3401470000H0622
MAGALAS	3401470000H0623
MAGALAS	3401470000H0624
MAGALAS	3401470000H0626
MAGALAS	3401470000H0636
MAGALAS	3401470000H0637
MAGALAS	3401470000H0638
MAGALAS	3401470000H0639
MAGALAS	3401470000H0640
MAGALAS	3401470000H0651
MAGALAS	3401470000H0653
MAGALAS	3401470000H0656
MAGALAS	3401470000H0658
MAGALAS	3401470000H0659
MAGALAS	3401470000H0660
MAGALAS	3401470000H0661
MAGALAS	3401470000H0662
MAGALAS	3401470000H0666
MAGALAS	3401470000H0667
MAGALAS	3401470000H0668
MAGALAS	3401470000H0669
MAGALAS	3401470000H0670
MAGALAS	3401470000H0671
MAGALAS	3401470000H0672
MAGALAS	3401470000H0745
MAGALAS	3401470000H0746
MAGALAS	3401470000H0747
MAGALAS	3401470000H0748
MAGALAS	3401470000H0749
MAGALAS	3401470000H0750
MAGALAS	3401470000H0751
MAGALAS	3401470000H0752
MAGALAS	3401470000H0753
MAGALAS	3401470000H0754
MAGALAS	3401470000H0765
MAGALAS	3401470000H0766
MAGALAS	3401470000H0767
MAGALAS	3401470000H0768
MAGALAS	3401470000H0769
MAGALAS	3401470000H0770
MAGALAS	3401470000H0771
MAGALAS	3401470000H0772

MAGALAS	3401470000H0773
MAGALAS	3401470000H0774
MAGALAS	3401470000H0775
MAGALAS	3401470000H0776
MAGALAS	3401470000H0777
MAGALAS	3401470000H0778
MAGALAS	3401470000H0779
MAGALAS	3401470000H0780
MAGALAS	3401470000H0781
MAGALAS	3401470000H0782
MAGALAS	3401470000H0783
MAGALAS	3401470000H0784
MAGALAS	3401470000H0785
MAGALAS	3401470000H0786
MAGALAS	3401470000H0787
MAGALAS	3401470000H0788
MAGALAS	3401470000H0790
MAGALAS	3401470000H0791
MAGALAS	3401470000H0792
MAGALAS	3401470000H0793
MAGALAS	3401470000H0794
MAGALAS	3401470000H0795
MAGALAS	3401470000H0796
MAGALAS	3401470000H0797
MAGALAS	3401470000H0798
MAGALAS	3401470000H0799
MAGALAS	3401470000H0800
MAGALAS	3401470000H0803
MAGALAS	3401470000H0804
MAGALAS	3401470000H0805
MAGALAS	3401470000H0807
MAGALAS	3401470000H0808
MAGALAS	3401470000H0813
MAGALAS	3401470000H0814
MAGALAS	3401470000H0815
MAGALAS	3401470000H0819
MAGALAS	3401470000H0821
MAGALAS	3401470000H0822
MAGALAS	3401470000H0823
MAGALAS	3401470000H0824
MAGALAS	3401470000H0826
MAGALAS	3401470000H0827
MAGALAS	3401470000H0829
MAGALAS	3401470000H0831
MAGALAS	3401470000H0832
MAGALAS	3401470000H0833
MAGALAS	3401470000H0834
MAGALAS	3401470000H0835
MAGALAS	3401470000H0836
MAGALAS	3401470000H0837
MAGALAS	3401470000H0842
MAGALAS	3401470000H0851
MAGALAS	3401470000H0852
MAGALAS	3401470000H0853
MAGALAS	3401470000H0854
MAGALAS	3401470000H0855
MAGALAS	3401470000H0856
MAGALAS	3401470000H0858
MAGALAS	3401470000H0874
MAGALAS	3401470000H0875
MAGALAS	3401470000H0876
MAGALAS	3401470000H0877
MAGALAS	3401470000H0878
MAGALAS	3401470000H0879
MAGALAS	3401470000H0880
MAGALAS	3401470000H0881
MAGALAS	3401470000H0889
MAGALAS	3401470000H0890
MAGALAS	3401470000H0891
MAGALAS	3401470000H0893
MAGALAS	3401470000H0895
MAGALAS	3401470000H0896
MAGALAS	3401470000H0897
MAGALAS	3401470000H0898
MAGALAS	3401470000H0899
MAGALAS	3401470000H0900
MAGALAS	3401470000H0901
MAGALAS	3401470000H0903
MAGALAS	3401470000H0906

MAGALAS	3401470000H0907
MAGALAS	3401470000H0909
MAGALAS	3401470000H0910
MAGALAS	3401470000H0911
MAGALAS	3401470000H0912
MAGALAS	3401470000I0006
MAGALAS	3401470000I0007
MAGALAS	3401470000I0008
MAGALAS	3401470000I0026
MAGALAS	3401470000I0031
MAGALAS	3401470000I0032
MAGALAS	3401470000I0033
MAGALAS	3401470000I0034
MAGALAS	3401470000I0035
MAGALAS	3401470000I0037
MAGALAS	3401470000I0038
MAGALAS	3401470000I0039
MAGALAS	3401470000I0040
MAGALAS	3401470000I0041
MAGALAS	3401470000I0048
MAGALAS	3401470000I0049
MAGALAS	3401470000I0053
MAGALAS	3401470000I0055
MAGALAS	3401470000I0056
MAGALAS	3401470000I0057
MAGALAS	3401470000I0058
MAGALAS	3401470000I0059
MAGALAS	3401470000I0060
MAGALAS	3401470000I0061
MAGALAS	3401470000I0062
MAGALAS	3401470000I0063
MAGALAS	3401470000I0066
MAGALAS	3401470000I0067
MAGALAS	3401470000I0068
MAGALAS	3401470000I0069
MAGALAS	3401470000I0070
MAGALAS	3401470000I0071
MAGALAS	3401470000I0072
MAGALAS	3401470000I0076
MAGALAS	3401470000I0077
MAGALAS	3401470000I0078
MAGALAS	3401470000I0079
MAGALAS	3401470000I0080
MAGALAS	3401470000I0081
MAGALAS	3401470000I0082
MAGALAS	3401470000I0085
MAGALAS	3401470000I0086
MAGALAS	3401470000I0087
MAGALAS	3401470000I0088
MAGALAS	3401470000I0089
MAGALAS	3401470000I0090
MAGALAS	3401470000I0091
MAGALAS	3401470000I0092
MAGALAS	3401470000I0093
MAGALAS	3401470000I0094
MAGALAS	3401470000I0095
MAGALAS	3401470000I0096
MAGALAS	3401470000I0097
MAGALAS	3401470000I0098
MAGALAS	3401470000I0099
MAGALAS	3401470000I0100
MAGALAS	3401470000I0101
MAGALAS	3401470000I0103
MAGALAS	3401470000I0104
MAGALAS	3401470000I0105
MAGALAS	3401470000I0108
MAGALAS	3401470000I0109
MAGALAS	3401470000I0110
MAGALAS	3401470000I0111
MAGALAS	3401470000I0112
MAGALAS	3401470000I0113
MAGALAS	3401470000I0114
MAGALAS	3401470000I0115
MAGALAS	3401470000I0118
MAGALAS	3401470000I0119
MAGALAS	3401470000I0120
MAGALAS	3401470000I0122
MAGALAS	3401470000I0123
MAGALAS	3401470000I0124

MAGALAS	3401470000I0125
MAGALAS	3401470000I0126
MAGALAS	3401470000I0127
MAGALAS	3401470000I0128
MAGALAS	3401470000I0129
MAGALAS	3401470000I0130
MAGALAS	3401470000I0131
MAGALAS	3401470000I0132
MAGALAS	3401470000I0136
MAGALAS	3401470000I0138
MAGALAS	3401470000I0139
MAGALAS	3401470000I0140
MAGALAS	3401470000I0141
MAGALAS	3401470000I0142
MAGALAS	3401470000I0143
MAGALAS	3401470000I0144
MAGALAS	3401470000I0145
MAGALAS	3401470000I0160
MAGALAS	3401470000I0166
MAGALAS	3401470000I0167
MAGALAS	3401470000I0168
MAGALAS	3401470000I0169
MAGALAS	3401470000I0170
MAGALAS	3401470000I0171
MAGALAS	3401470000I0172
MAGALAS	3401470000I0173
MAGALAS	3401470000I0174
MAGALAS	3401470000I0175
MAGALAS	3401470000I0177
MAGALAS	3401470000I0178
MAGALAS	3401470000I0179
MAGALAS	3401470000I0180
MAGALAS	3401470000I0181
MAGALAS	3401470000I0182
MAGALAS	3401470000I0184
MAGALAS	3401470000I0189
MAGALAS	3401470000I0190
MAGALAS	3401470000I0191
MAGALAS	3401470000I0192
MAGALAS	3401470000I0193
MAGALAS	3401470000I0194
MAGALAS	3401470000I0195
MAGALAS	3401470000I0196
MAGALAS	3401470000I0197
MAGALAS	3401470000I0199
MAGALAS	3401470000I0200
MAGALAS	3401470000I0203
MAGALAS	3401470000I0209
MAGALAS	3401470000I0217
MAGALAS	3401470000I0218
MAGALAS	3401470000I0219
MAGALAS	3401470000I0220
MAGALAS	3401470000I0223
MAGALAS	3401470000I0224
MAGALAS	3401470000I0228
MAGALAS	3401470000I0229
MAGALAS	3401470000I0230
MAGALAS	3401470000I0231
MAGALAS	3401470000I0232
MAGALAS	3401470000I0233
MAGALAS	3401470000I0237
MAGALAS	3401470000I0242
MAGALAS	3401470000I0243
MAGALAS	3401470000I0244
MAGALAS	3401470000I0245
MAGALAS	3401470000I0248
MAGALAS	3401470000I0249
MAGALAS	3401470000I0250
MAGALAS	3401470000I0251
MAGALAS	3401470000I0252
MAGALAS	3401470000I0253
MAGALAS	3401470000I0254
MAGALAS	3401470000I0255
MAGALAS	3401470000I0258
MAGALAS	3401470000I0259
MAGALAS	3401470000I0260
MAGALAS	3401470000I0261
MAGALAS	3401470000I0262
MAGALAS	3401470000I0263

MAGALAS	3401470000I0264
MAGALAS	3401470000I0265
MAGALAS	3401470000I0268
MAGALAS	3401470000I0269
MAGALAS	3401470000I0272
MAGALAS	3401470000I0273
MAGALAS	3401470000I0276
MAGALAS	3401470000I0279
MAGALAS	3401470000I0280
MAGALAS	3401470000I0281
MAGALAS	3401470000I0282
MAGALAS	3401470000I0283
MAGALAS	3401470000I0286
MAGALAS	3401470000I0288
MAGALAS	3401470000I0295
MAGALAS	3401470000I0296
MAGALAS	3401470000I0297
MAGALAS	3401470000I0311
MAGALAS	3401470000I0312
MAGALAS	3401470000I0313
MAGALAS	3401470000I0314
MAGALAS	3401470000I0315
MAGALAS	3401470000I0316
MAGALAS	3401470000I0317
MAGALAS	3401470000I0318
MAGALAS	3401470000I0322
MAGALAS	3401470000I0323
MAGALAS	3401470000I0324
MAGALAS	3401470000I0325
MAGALAS	3401470000I0326
MAGALAS	3401470000I0329
MAGALAS	3401470000I0330
MAGALAS	3401470000I0332
MAGALAS	3401470000I0333
MAGALAS	3401470000I0334
MAGALAS	3401470000I0335
MAGALAS	3401470000I0337
MAGALAS	3401470000I0338
MAGALAS	3401470000I0339
MAGALAS	3401470000I0341
MAGALAS	3401470000I0342
MAGALAS	3401470000I0344
MAGALAS	3401470000I0345
MAGALAS	3401470000I0346
MAGALAS	3401470000I0347
MAGALAS	3401470000I0348
MAGALAS	3401470000I0354
MAGALAS	3401470000I0355
MAGALAS	3401470000I0357
MAGALAS	3401470000I0358
MAGALAS	3401470000I0362
MAGALAS	3401470000I0363
MAGALAS	3401470000I0364
MAGALAS	3401470000I0369
MAGALAS	3401470000I0370
MAGALAS	3401470000I0373
MAGALAS	3401470000I0374
MAGALAS	3401470000I0375
MAGALAS	3401470000I0376
MAGALAS	3401470000I0377
MAGALAS	3401470000I0378
MAGALAS	3401470000I0379
MAGALAS	3401470000I0380
MAGALAS	3401470000I0381
MAGALAS	3401470000I0382
MAGALAS	3401470000I0383
MAGALAS	3401470000I0408
MAGALAS	3401470000I0409
MAGALAS	3401470000I0412
MAGALAS	3401470000I0413
MAGALAS	3401470000I0414
MAGALAS	3401470000I0415
MAGALAS	3401470000I0430
MAGALAS	3401470000I0433
MARGON	3401490000A0241
MARGON	3401490000B0049
MARGON	3401490000B0050
MARGON	3401490000B0479
MONTESQUIEU	3401680000A0008

MONTESQUIEU	3401680000C0050
MONTESQUIEU	3401680000C0053
MONTESQUIEU	3401680000C0054
MONTESQUIEU	3401680000C0057
MONTESQUIEU	3401680000C0058
MONTESQUIEU	3401680000C0059
MONTESQUIEU	3401680000C0060
MONTESQUIEU	3401680000C0061
MONTESQUIEU	3401680000C0062
MONTESQUIEU	3401680000C0063
MONTESQUIEU	3401680000C0064
MONTESQUIEU	3401680000C0065
MONTESQUIEU	3401680000C0066
MONTESQUIEU	3401680000C0067
MONTESQUIEU	3401680000C0069
MONTESQUIEU	3401680000C0070
MONTESQUIEU	3401680000C0071
MONTESQUIEU	3401680000C0072
MONTESQUIEU	3401680000C0073
MONTESQUIEU	3401680000C0074
MONTESQUIEU	3401680000C0075
MONTESQUIEU	3401680000C0076
MONTESQUIEU	3401680000C0077
MONTESQUIEU	3401680000C0078
MONTESQUIEU	3401680000C0085
MONTESQUIEU	3401680000C0087
MONTESQUIEU	3401680000C0088
MONTESQUIEU	3401680000C0089
MONTESQUIEU	3401680000C0090
MONTESQUIEU	3401680000C0091
MONTESQUIEU	3401680000C0104
MONTESQUIEU	3401680000C0105
MONTESQUIEU	3401680000C0106
MONTESQUIEU	3401680000C0107
MONTESQUIEU	3401680000C0108
MONTESQUIEU	3401680000C0115
MONTESQUIEU	3401680000C0121
MONTESQUIEU	3401680000C0127
MONTESQUIEU	3401680000C0128
MONTESQUIEU	3401680000C0129
MONTESQUIEU	3401680000C0131
MONTESQUIEU	3401680000C0132
MONTESQUIEU	3401680000C0135
MONTESQUIEU	3401680000C0145
MONTESQUIEU	3401680000C0146
MONTESQUIEU	3401680000C0150
MONTESQUIEU	3401680000C0151
MONTESQUIEU	3401680000C0154
MONTESQUIEU	3401680000C0164
MONTESQUIEU	3401680000C0165
MONTESQUIEU	3401680000C0166
MONTESQUIEU	3401680000C0168
MONTESQUIEU	3401680000C0185
MONTESQUIEU	3401680000C0186
MONTESQUIEU	3401680000C0187
MONTESQUIEU	3401680000C0188
MONTESQUIEU	3401680000C0189
MONTESQUIEU	3401680000C0193
MONTESQUIEU	3401680000C0278
MONTESQUIEU	3401680000C0285
MONTESQUIEU	3401680000C0303
MONTESQUIEU	3401680000C0304
MONTESQUIEU	3401680000C0314
MONTESQUIEU	3401680000C0317
MONTESQUIEU	3401680000C0318
MONTESQUIEU	3401680000C0333
MONTESQUIEU	3401680000C0339
MONTESQUIEU	3401680000C0340
MONTESQUIEU	3401680000C0341
MONTESQUIEU	3401680000C0342
MONTESQUIEU	3401680000C0343
MONTESQUIEU	3401680000C0344
MONTESQUIEU	3401680000C0345
MONTESQUIEU	3401680000C0346
MONTESQUIEU	3401680000C0347
MONTESQUIEU	3401680000C0348
MONTESQUIEU	3401680000C0349
MONTESQUIEU	3401680000C0353
MONTESQUIEU	3401680000C0354

MONTESQUIEU	3401680000C0632
MONTESQUIEU	3401680000C0633
MONTESQUIEU	3401680000C0635
MONTESQUIEU	3401680000C0638
MONTESQUIEU	3401680000C0639
MONTESQUIEU	3401680000C0640
MONTESQUIEU	3401680000C0641
MONTESQUIEU	3401680000C0642
MONTESQUIEU	3401680000C0643
MONTESQUIEU	3401680000C0645
MONTESQUIEU	3401680000C0646
MONTESQUIEU	3401680000C0648
MONTESQUIEU	3401680000C0649
MONTESQUIEU	3401680000C0650
MONTESQUIEU	3401680000C0651
MONTESQUIEU	3401680000C0652
MONTESQUIEU	3401680000C0653
MONTESQUIEU	3401680000C0654
MONTESQUIEU	3401680000C0671
MONTESQUIEU	3401680000C0673
MONTESQUIEU	3401680000C0674
MONTESQUIEU	3401680000C0675
MONTESQUIEU	3401680000C0677
MONTESQUIEU	3401680000C0678
MONTESQUIEU	3401680000C0679
MONTESQUIEU	3401680000C0680
MONTESQUIEU	3401680000C0681
MONTESQUIEU	3401680000C0682
MONTESQUIEU	3401680000C0683
MONTESQUIEU	3401680000C0684
MONTESQUIEU	3401680000C0686
MONTESQUIEU	3401680000C0687
MONTESQUIEU	3401680000C0688
MONTESQUIEU	3401680000C0689
MONTESQUIEU	3401680000C0691
MONTESQUIEU	3401680000C0692
MONTESQUIEU	3401680000C0693
MONTESQUIEU	3401680000C0695
MONTESQUIEU	3401680000C0696
MONTESQUIEU	3401680000C0697
MONTESQUIEU	3401680000C0698
MONTESQUIEU	3401680000C0701
MONTESQUIEU	3401680000C0702
MONTESQUIEU	3401680000C0703
MONTESQUIEU	3401680000C0704
MONTESQUIEU	3401680000D0046
MONTESQUIEU	3401680000D0053
MONTESQUIEU	3401680000D0092
MONTESQUIEU	3401680000D0093
MONTESQUIEU	3401680000D0094
MONTESQUIEU	3401680000D0095
MONTESQUIEU	3401680000D0097
MONTESQUIEU	3401680000D0098
MONTESQUIEU	3401680000D0114
MONTESQUIEU	3401680000D0115
MONTESQUIEU	3401680000D0123
MONTESQUIEU	3401680000D0124
MONTESQUIEU	3401680000D0130
MONTESQUIEU	3401680000D0131
MONTESQUIEU	3401680000D0133
MONTESQUIEU	3401680000D0135
MONTESQUIEU	3401680000D0144
MONTESQUIEU	3401680000D0145
MONTESQUIEU	3401680000D0147
MONTESQUIEU	3401680000D0208
MONTESQUIEU	3401680000D0213
MONTESQUIEU	3401680000D0214
MONTESQUIEU	3401680000D0215
MONTESQUIEU	3401680000D0216
MONTESQUIEU	3401680000D0217
MONTESQUIEU	3401680000D0218
MONTESQUIEU	3401680000D0219
MONTESQUIEU	3401680000D0220
MONTESQUIEU	3401680000D0221
MONTESQUIEU	3401680000D0222
MONTESQUIEU	3401680000D0223
MONTESQUIEU	3401680000D0224
MONTESQUIEU	3401680000D0225
MONTESQUIEU	3401680000D0226

NEFFIES	3401810000A0021
NEFFIES	3401810000A0022
NEFFIES	3401810000A0023
NEFFIES	3401810000A0029
NEFFIES	3401810000A0030
NEFFIES	3401810000A0035
NEFFIES	3401810000A0036
NEFFIES	3401810000A0037
NEFFIES	3401810000A0039
NEFFIES	3401810000A0041
NEFFIES	3401810000A0042
NEFFIES	3401810000A0047
NEFFIES	3401810000A0048
NEFFIES	3401810000A0049
NEFFIES	3401810000A0050
NEFFIES	3401810000A0051
NEFFIES	3401810000A0055
NEFFIES	3401810000A0056
NEFFIES	3401810000A0064
NEFFIES	3401810000A0065
NEFFIES	3401810000A0067
NEFFIES	3401810000A0068
NEFFIES	3401810000A0076
NEFFIES	3401810000A0082
NEFFIES	3401810000A0087
NEFFIES	3401810000A0147
NEFFIES	3401810000A0148
NEFFIES	3401810000A0149
NEFFIES	3401810000A0151
NEFFIES	3401810000A0152
NEFFIES	3401810000A0153
NEFFIES	3401810000A0154
NEFFIES	3401810000A0155
NEFFIES	3401810000A0156
NEFFIES	3401810000A0159
NEFFIES	3401810000A0160
NEFFIES	3401810000A0161
NEFFIES	3401810000A0162
NEFFIES	3401810000A0163
NEFFIES	3401810000A0164
NEFFIES	3401810000A0165
NEFFIES	3401810000A0166
NEFFIES	3401810000A0173
NEFFIES	3401810000A0174
NEFFIES	3401810000A0175
NEFFIES	3401810000A0177
NEFFIES	3401810000A0178
NEFFIES	3401810000A0179
NEFFIES	3401810000A0182
NEFFIES	3401810000A0183
NEFFIES	3401810000A0187
NEFFIES	3401810000A0188
NEFFIES	3401810000A0189
NEFFIES	3401810000A0190
NEFFIES	3401810000A0196
NEFFIES	3401810000A0197
NEFFIES	3401810000A0202
NEFFIES	3401810000A0209
NEFFIES	3401810000A0241
NEFFIES	3401810000A0242
NEFFIES	3401810000A0243
NEFFIES	3401810000A0244
NEFFIES	3401810000A0248
NEFFIES	3401810000A0250
NEFFIES	3401810000A0251
NEFFIES	3401810000A0252
NEFFIES	3401810000A0255
NEFFIES	3401810000A0268
NEFFIES	3401810000A0269
NEFFIES	3401810000A0270
NEFFIES	3401810000A0271
NEFFIES	3401810000A0274
NEFFIES	3401810000A0275
NEFFIES	3401810000A0276
NEFFIES	3401810000A0277
NEFFIES	3401810000A0291
NEFFIES	3401810000A0292
NEFFIES	3401810000A0293
NEFFIES	3401810000A0294

NEFFIES	3401810000A0297
NEFFIES	3401810000A0298
NEFFIES	3401810000A0299
NEFFIES	3401810000A0300
NEFFIES	3401810000A0301
NEFFIES	3401810000A0302
NEFFIES	3401810000A0306
NEFFIES	3401810000A0307
NEFFIES	3401810000A0319
NEFFIES	3401810000A0327
NEFFIES	3401810000A0329
NEFFIES	3401810000A0331
NEFFIES	3401810000A0332
NEFFIES	3401810000A0338
NEFFIES	3401810000A0339
NEFFIES	3401810000A0341
NEFFIES	3401810000A0344
NEFFIES	3401810000A0347
NEFFIES	3401810000A0349
NEFFIES	3401810000A0350
NEFFIES	3401810000A0351
NEFFIES	3401810000A0352
NEFFIES	3401810000A0353
NEFFIES	3401810000A0354
NEFFIES	3401810000A0363
NEFFIES	3401810000A0367
NEFFIES	3401810000A0368
NEFFIES	3401810000A0369
NEFFIES	3401810000A0371
NEFFIES	3401810000A0376
NEFFIES	3401810000A0379
NEFFIES	3401810000A0380
NEFFIES	3401810000A0381
NEFFIES	3401810000A0383
NEFFIES	3401810000A0386
NEFFIES	3401810000A0387
NEFFIES	3401810000A0388
NEFFIES	3401810000A0389
NEFFIES	3401810000A0394
NEFFIES	3401810000A0395
NEFFIES	3401810000A0396
NEFFIES	3401810000A0398
NEFFIES	3401810000A0399
NEFFIES	3401810000A0400
NEFFIES	3401810000A0410
NEFFIES	3401810000A0419
NEFFIES	3401810000A0420
NEFFIES	3401810000A0421
NEFFIES	3401810000A0422
NEFFIES	3401810000A0424
NEFFIES	3401810000A0425
NEFFIES	3401810000A0426
NEFFIES	3401810000A0427
NEFFIES	3401810000A0428
NEFFIES	3401810000A0429
NEFFIES	3401810000A0433
NEFFIES	3401810000A0434
NEFFIES	3401810000A0451
NEFFIES	3401810000A0452
NEFFIES	3401810000A0453
NEFFIES	3401810000A0457
NEFFIES	3401810000A0458
NEFFIES	3401810000A0459
NEFFIES	3401810000A0460
NEFFIES	3401810000A0465
NEFFIES	3401810000A0466
NEFFIES	3401810000A0472
NEFFIES	3401810000A0474
NEFFIES	3401810000A0475
NEFFIES	3401810000A0476
NEFFIES	3401810000A0478
NEFFIES	3401810000A0481
NEFFIES	3401810000A0483
NEFFIES	3401810000A0492
NEFFIES	3401810000A0493
NEFFIES	3401810000A0500
NEFFIES	3401810000A0507
NEFFIES	3401810000A0509
NEFFIES	3401810000A0520

NEFFIES	3401810000A0523
NEFFIES	3401810000A0527
NEFFIES	3401810000A0536
NEFFIES	3401810000A0537
NEFFIES	3401810000A0538
NEFFIES	3401810000A0539
NEFFIES	3401810000A0540
NEFFIES	3401810000A0542
NEFFIES	3401810000A0546
NEFFIES	3401810000A0547
NEFFIES	3401810000A0548
NEFFIES	3401810000A0550
NEFFIES	3401810000A0551
NEFFIES	3401810000A0554
NEFFIES	3401810000A0555
NEFFIES	3401810000A0556
NEFFIES	3401810000A0557
NEFFIES	3401810000A0558
NEFFIES	3401810000A0559
NEFFIES	3401810000A0561
NEFFIES	3401810000A0563
NEFFIES	3401810000A0567
NEFFIES	3401810000A0569
NEFFIES	3401810000A0570
NEFFIES	3401810000A0571
NEFFIES	3401810000A0572
NEFFIES	3401810000A0574
NEFFIES	3401810000A0576
NEFFIES	3401810000A0577
NEFFIES	3401810000A0585
NEFFIES	3401810000A0587
NEFFIES	3401810000A0588
NEFFIES	3401810000A0590
NEFFIES	3401810000A0593
NEFFIES	3401810000A0594
NEFFIES	3401810000A0596
NEFFIES	3401810000A0597
NEFFIES	3401810000A0598
NEFFIES	3401810000A0599
NEFFIES	3401810000A0608
NEFFIES	3401810000A0609
NEFFIES	3401810000A0610
NEFFIES	3401810000A0611
NEFFIES	3401810000A0612
NEFFIES	3401810000A0613
NEFFIES	3401810000A0614
NEFFIES	3401810000A0615
NEFFIES	3401810000A0622
NEFFIES	3401810000A0624
NEFFIES	3401810000A0628
NEFFIES	3401810000A0629
NEFFIES	3401810000A0634
NEFFIES	3401810000A0635
NEFFIES	3401810000A0636
NEFFIES	3401810000A0637
NEFFIES	3401810000A0638
NEFFIES	3401810000A0639
NEFFIES	3401810000A0641
NEFFIES	3401810000A0652
NEFFIES	3401810000A0653
NEFFIES	3401810000A0654
NEFFIES	3401810000A0655
NEFFIES	3401810000A0656
NEFFIES	3401810000A0657
NEFFIES	3401810000A0658
NEFFIES	3401810000A0659
NEFFIES	3401810000A0664
NEFFIES	3401810000A0665
NEFFIES	3401810000A0667
NEFFIES	3401810000A0668
NEFFIES	3401810000A0669
NEFFIES	3401810000A0670
NEFFIES	3401810000A0671
NEFFIES	3401810000A0672
NEFFIES	3401810000A0673
NEFFIES	3401810000A0675
NEFFIES	3401810000A0676
NEFFIES	3401810000A0677
NEFFIES	3401810000A0678

NEFFIES	3401810000A0679
NEFFIES	3401810000A0680
NEFFIES	3401810000A0681
NEFFIES	3401810000A0682
NEFFIES	3401810000A0683
NEFFIES	3401810000A0684
NEFFIES	3401810000A0686
NEFFIES	3401810000A0687
NEFFIES	3401810000A0688
NEFFIES	3401810000A0689
NEFFIES	3401810000A0690
NEFFIES	3401810000A0692
NEFFIES	3401810000A0694
NEFFIES	3401810000A0695
NEFFIES	3401810000A0696
NEFFIES	3401810000A0698
NEFFIES	3401810000A0704
NEFFIES	3401810000A0705
NEFFIES	3401810000A0707
NEFFIES	3401810000A0708
NEFFIES	3401810000A0709
NEFFIES	3401810000A0710
NEFFIES	3401810000A0712
NEFFIES	3401810000A0713
NEFFIES	3401810000A0714
NEFFIES	3401810000A0715
NEFFIES	3401810000A0716
NEFFIES	3401810000A0717
NEFFIES	3401810000A0718
NEFFIES	3401810000A0723
NEFFIES	3401810000A0724
NEFFIES	3401810000A0725
NEFFIES	3401810000A0726
NEFFIES	3401810000A0727
NEFFIES	3401810000A0728
NEFFIES	3401810000A0729
NEFFIES	3401810000A0730
NEFFIES	3401810000A0731
NEFFIES	3401810000A0732
NEFFIES	3401810000A0733
NEFFIES	3401810000A0734
NEFFIES	3401810000A0736
NEFFIES	3401810000A0737
NEFFIES	3401810000A0738
NEFFIES	3401810000A0739
NEFFIES	3401810000A0742
NEFFIES	3401810000A0743
NEFFIES	3401810000A0746
NEFFIES	3401810000A0748
NEFFIES	3401810000A0749
NEFFIES	3401810000A0750
NEFFIES	3401810000A0751
NEFFIES	3401810000B0002
NEFFIES	3401810000B0003
NEFFIES	3401810000B0005
NEFFIES	3401810000B0006
NEFFIES	3401810000B0007
NEFFIES	3401810000B0008
NEFFIES	3401810000B0010
NEFFIES	3401810000B0015
NEFFIES	3401810000B0017
NEFFIES	3401810000B0018
NEFFIES	3401810000B0020
NEFFIES	3401810000B0021
NEFFIES	3401810000B0022
NEFFIES	3401810000B0023
NEFFIES	3401810000B0025
NEFFIES	3401810000B0026
NEFFIES	3401810000B0027
NEFFIES	3401810000B0028
NEFFIES	3401810000B0029
NEFFIES	3401810000B0031
NEFFIES	3401810000B0032
NEFFIES	3401810000B0033
NEFFIES	3401810000B0041
NEFFIES	3401810000B0042
NEFFIES	3401810000B0043
NEFFIES	3401810000B0044
NEFFIES	3401810000B0045

NEFFIES	3401810000B0046
NEFFIES	3401810000B0054
NEFFIES	3401810000B0055
NEFFIES	3401810000B0087
NEFFIES	3401810000B0089
NEFFIES	3401810000B0090
NEFFIES	3401810000B0091
NEFFIES	3401810000B0092
NEFFIES	3401810000B0093
NEFFIES	3401810000B0094
NEFFIES	3401810000B0095
NEFFIES	3401810000B0098
NEFFIES	3401810000B0099
NEFFIES	3401810000B0112
NEFFIES	3401810000B0113
NEFFIES	3401810000B0114
NEFFIES	3401810000B0116
NEFFIES	3401810000B0121
NEFFIES	3401810000B0134
NEFFIES	3401810000B0135
NEFFIES	3401810000B0136
NEFFIES	3401810000B0137
NEFFIES	3401810000B0138
NEFFIES	3401810000B0139
NEFFIES	3401810000B0140
NEFFIES	3401810000B0141
NEFFIES	3401810000B0143
NEFFIES	3401810000B0144
NEFFIES	3401810000B0145
NEFFIES	3401810000B0150
NEFFIES	3401810000B0151
NEFFIES	3401810000B0152
NEFFIES	3401810000B0153
NEFFIES	3401810000B0154
NEFFIES	3401810000B0155
NEFFIES	3401810000B0159
NEFFIES	3401810000B0160
NEFFIES	3401810000B0161
NEFFIES	3401810000B0162
NEFFIES	3401810000B0163
NEFFIES	3401810000B0170
NEFFIES	3401810000B0171
NEFFIES	3401810000B0176
NEFFIES	3401810000B0181
NEFFIES	3401810000B0183
NEFFIES	3401810000B0184
NEFFIES	3401810000B0186
NEFFIES	3401810000B0187
NEFFIES	3401810000B0188
NEFFIES	3401810000B0192
NEFFIES	3401810000B0217
NEFFIES	3401810000B0221
NEFFIES	3401810000B0225
NEFFIES	3401810000B0226
NEFFIES	3401810000B0227
NEFFIES	3401810000B0235
NEFFIES	3401810000B0236
NEFFIES	3401810000B0248
NEFFIES	3401810000B0262
NEFFIES	3401810000B0263
NEFFIES	3401810000B0265
NEFFIES	3401810000B0266
NEFFIES	3401810000B0268
NEFFIES	3401810000B0271
NEFFIES	3401810000B0287
NEFFIES	3401810000B0288
NEFFIES	3401810000B0289
NEFFIES	3401810000B0303
NEFFIES	3401810000B0306
NEFFIES	3401810000B0307
NEFFIES	3401810000B0308
NEFFIES	3401810000B0309
NEFFIES	3401810000B0310
NEFFIES	3401810000B0311
NEFFIES	3401810000B0313
NEFFIES	3401810000B0317
NEFFIES	3401810000B0318
NEFFIES	3401810000B0324
NEFFIES	3401810000B0329

NEFFIES	3401810000B0330
NEFFIES	3401810000B0331
NEFFIES	3401810000B0333
NEFFIES	3401810000B0338
NEFFIES	3401810000B0347
NEFFIES	3401810000B0348
NEFFIES	3401810000B0366
NEFFIES	3401810000B0368
NEFFIES	3401810000B0377
NEFFIES	3401810000B0383
NEFFIES	3401810000B0385
NEFFIES	3401810000B0386
NEFFIES	3401810000B0389
NEFFIES	3401810000B0390
NEFFIES	3401810000B0391
NEFFIES	3401810000B0392
NEFFIES	3401810000B0393
NEFFIES	3401810000B0394
NEFFIES	3401810000B0395
NEFFIES	3401810000B0396
NEFFIES	3401810000B0397
NEFFIES	3401810000B0398
NEFFIES	3401810000B0399
NEFFIES	3401810000B0400
NEFFIES	3401810000B0401
NEFFIES	3401810000B0402
NEFFIES	3401810000B0404
NEFFIES	3401810000B0405
NEFFIES	3401810000B0406
NEFFIES	3401810000B0407
NEFFIES	3401810000B0408
NEFFIES	3401810000B0409
NEFFIES	3401810000B0413
NEFFIES	3401810000B0414
NEFFIES	3401810000B0415
NEFFIES	3401810000B0417
NEFFIES	3401810000B0418
NEFFIES	3401810000B0419
NEFFIES	3401810000B0420
NEFFIES	3401810000B0422
NEFFIES	3401810000B0423
NEFFIES	3401810000B0429
NEFFIES	3401810000B0430
NEFFIES	3401810000B0438
NEFFIES	3401810000B0439
NEFFIES	3401810000B0440
NEFFIES	3401810000B0441
NEFFIES	3401810000B0442
NEFFIES	3401810000B0443
NEFFIES	3401810000B0454
NEFFIES	3401810000B0455
NEFFIES	3401810000B0456
NEFFIES	3401810000B0457
NEFFIES	3401810000B0458
NEFFIES	3401810000B0460
NEFFIES	3401810000B0461
NEFFIES	3401810000B0462
NEFFIES	3401810000B0463
NEFFIES	3401810000B0464
NEFFIES	3401810000B0465
NEFFIES	3401810000B0466
NEFFIES	3401810000B0467
NEFFIES	3401810000B0468
NEFFIES	3401810000B0469
NEFFIES	3401810000B0470
NEFFIES	3401810000B0471
NEFFIES	3401810000B0472
NEFFIES	3401810000B0473
NEFFIES	3401810000B0474
NEFFIES	3401810000B0475
NEFFIES	3401810000B0484
NEFFIES	3401810000B0485
NEFFIES	3401810000B0486
NEFFIES	3401810000B0487
NEFFIES	3401810000B0488
NEFFIES	3401810000B0489
NEFFIES	3401810000B0492
NEFFIES	3401810000B0493
NEFFIES	3401810000B0494

NEFFIES	3401810000B0495
NEFFIES	3401810000B0496
NEFFIES	3401810000B0497
NEFFIES	3401810000B0498
NEFFIES	3401810000B0499
NEFFIES	3401810000B0502
NEFFIES	3401810000B0503
NEFFIES	3401810000B0507
NEFFIES	3401810000B0508
NEFFIES	3401810000B0509
NEFFIES	3401810000B0513
NEFFIES	3401810000B0514
NEFFIES	3401810000B0517
NEFFIES	3401810000B0524
NEFFIES	3401810000B0540
NEFFIES	3401810000B0541
NEFFIES	3401810000B0543
NEFFIES	3401810000B0544
NEFFIES	3401810000B0545
NEFFIES	3401810000B0547
NEFFIES	3401810000B0549
NEFFIES	3401810000B0550
NEFFIES	3401810000B0551
NEFFIES	3401810000B0552
NEFFIES	3401810000B0554
NEFFIES	3401810000B0555
NEFFIES	3401810000B0557
NEFFIES	3401810000B0558
NEFFIES	3401810000B0559
NEFFIES	3401810000B0562
NEFFIES	3401810000B0563
NEFFIES	3401810000B0565
NEFFIES	3401810000B0566
NEFFIES	3401810000B0567
NEFFIES	3401810000B0568
NEFFIES	3401810000B0569
NEFFIES	3401810000B0570
NEFFIES	3401810000B0571
NEFFIES	3401810000B0572
NEFFIES	3401810000B0577
NEFFIES	3401810000B0579
NEFFIES	3401810000B0585
NEFFIES	3401810000B0586
NEFFIES	3401810000B0590
NEFFIES	3401810000B0591
NEFFIES	3401810000B0605
NEFFIES	3401810000B0606
NEFFIES	3401810000B0607
NEFFIES	3401810000B0608
NEFFIES	3401810000B0609
NEFFIES	3401810000B0610
NEFFIES	3401810000B0625
NEFFIES	3401810000B0626
NEFFIES	3401810000B0627
NEFFIES	3401810000B0628
NEFFIES	3401810000B0629
NEFFIES	3401810000B0630
NEFFIES	3401810000B0631
NEFFIES	3401810000B0632
NEFFIES	3401810000B0633
NEFFIES	3401810000B0634
NEFFIES	3401810000B0635
NEFFIES	3401810000B0636
NEFFIES	3401810000B0637
NEFFIES	3401810000B0638
NEFFIES	3401810000B0639
NEFFIES	3401810000B0640
NEFFIES	3401810000B0641
NEFFIES	3401810000B0642
NEFFIES	3401810000B0643
NEFFIES	3401810000B0644
NEFFIES	3401810000B0645
NEFFIES	3401810000B0646
NEFFIES	3401810000B0647
NEFFIES	3401810000B0651
NEFFIES	3401810000B0652
NEFFIES	3401810000B0656
NEFFIES	3401810000B0657
NEFFIES	3401810000B0658

NEFFIES	3401810000B0666
NEFFIES	3401810000B0675
NEFFIES	3401810000B0692
NEFFIES	3401810000B0693
NEFFIES	3401810000B0694
NEFFIES	3401810000B0695
NEFFIES	3401810000B0696
NEFFIES	3401810000B0697
NEFFIES	3401810000B0759
NEFFIES	3401810000B0760
NEFFIES	3401810000B0761
NEFFIES	3401810000B0762
NEFFIES	3401810000B0763
NEFFIES	3401810000B0764
NEFFIES	3401810000B0767
NEFFIES	3401810000B0768
NEFFIES	3401810000B0769
NEFFIES	3401810000B0770
NEFFIES	3401810000B0771
NEFFIES	3401810000B0772
NEFFIES	3401810000B0773
NEFFIES	3401810000B0774
NEFFIES	3401810000B0775
NEFFIES	3401810000B0776
NEFFIES	3401810000B0777
NEFFIES	3401810000B0778
NEFFIES	3401810000B0779
NEFFIES	3401810000B0780
NEFFIES	3401810000B0781
NEFFIES	3401810000B0782
NEFFIES	3401810000B0783
NEFFIES	3401810000B0788
NEFFIES	3401810000B0789
NEFFIES	3401810000B0790
NEFFIES	3401810000B0791
NEFFIES	3401810000B0792
NEFFIES	3401810000B0793
NEFFIES	3401810000B0794
NEFFIES	3401810000B0795
NEFFIES	3401810000B0796
NEFFIES	3401810000B0797
NEFFIES	3401810000B0798
NEFFIES	3401810000B0799
NEFFIES	3401810000B0800
NEFFIES	3401810000B0801
NEFFIES	3401810000B0802
NEFFIES	3401810000B0803
NEFFIES	3401810000B0804
NEFFIES	3401810000B0805
NEFFIES	3401810000B0806
NEFFIES	3401810000B0807
NEFFIES	3401810000B0808
NEFFIES	3401810000B0809
NEFFIES	3401810000B0810
NEFFIES	3401810000B0811
NEFFIES	3401810000B0812
NEFFIES	3401810000B0813
NEFFIES	3401810000B0814
NEFFIES	3401810000B0815
NEFFIES	3401810000B0816
NEFFIES	3401810000B0817
NEFFIES	3401810000B0818
NEFFIES	3401810000B0819
NEFFIES	3401810000B0820
NEFFIES	3401810000B0822
NEFFIES	3401810000B0823
NEFFIES	3401810000B0825
NEFFIES	3401810000B0826
NEFFIES	3401810000B0827
NEFFIES	3401810000B0828
NEFFIES	3401810000B0831
NEFFIES	3401810000B0832
NEFFIES	3401810000B0833
NEFFIES	3401810000B0834
NEFFIES	3401810000B0835
NEFFIES	3401810000B0836
NEFFIES	3401810000B0837
NEFFIES	3401810000B0838
NEFFIES	3401810000B0839

NEFFIES	3401810000B0840
NEFFIES	3401810000B0841
NEFFIES	3401810000B0842
NEFFIES	3401810000B0843
NEFFIES	3401810000B0844
NEFFIES	3401810000B0845
NEFFIES	3401810000B0846
NEFFIES	3401810000B0847
NEFFIES	3401810000B0848
NEFFIES	3401810000B0849
NEFFIES	3401810000B0850
NEFFIES	3401810000B0851
NEFFIES	3401810000B0852
NEFFIES	3401810000B0853
NEFFIES	3401810000B0854
NEFFIES	3401810000B0855
NEFFIES	3401810000B0856
NEFFIES	3401810000B0857
NEFFIES	3401810000B0858
NEFFIES	3401810000B0859
NEFFIES	3401810000B0861
NEFFIES	3401810000B0862
NEFFIES	3401810000B0863
NEFFIES	3401810000B0864
NEFFIES	3401810000B0866
NEFFIES	3401810000B0867
NEFFIES	3401810000B0868
NEFFIES	3401810000B0869
NEFFIES	3401810000B0870
NEFFIES	3401810000B0871
NEFFIES	3401810000B0876
NEFFIES	3401810000B0880
NEFFIES	3401810000B0882
NEFFIES	3401810000B0883
NEFFIES	3401810000B0888
NEFFIES	3401810000B0889
NEFFIES	3401810000B0890
NEFFIES	3401810000B0895
NEFFIES	3401810000B0896
NEFFIES	3401810000B0897
NEFFIES	3401810000B0898
NEFFIES	3401810000B0901
NEFFIES	3401810000B0902
NEFFIES	3401810000B0903
NEFFIES	3401810000B0904
NEFFIES	3401810000B0905
NEFFIES	3401810000B0906
NEFFIES	3401810000B0907
NEFFIES	3401810000B0908
NEFFIES	3401810000B0909
NEFFIES	3401810000B0910
NEFFIES	3401810000B0911
NEFFIES	3401810000B0912
NEFFIES	3401810000B0913
NEFFIES	3401810000B0914
NEFFIES	3401810000B0915
NEFFIES	3401810000B0916
NEFFIES	3401810000B0917
NEFFIES	3401810000B0919
NEFFIES	3401810000B0921
NEFFIES	3401810000B0925
NEFFIES	3401810000B0926
NEFFIES	3401810000B0927
NEFFIES	3401810000B0933
NEFFIES	3401810000B0935
NEFFIES	3401810000B0936
NEFFIES	3401810000B0937
NEFFIES	3401810000B0940
NEFFIES	3401810000B0941
NEFFIES	3401810000B0946
NEFFIES	3401810000B0947
NEFFIES	3401810000B0950
NEFFIES	3401810000B0952
NEFFIES	3401810000B0955
NEFFIES	3401810000B0956
NEFFIES	3401810000B0957
NEFFIES	3401810000B0958
NEFFIES	3401810000B0959
NEFFIES	3401810000B0960

NEFFIES	3401810000B0961
NEFFIES	3401810000B0962
NEFFIES	3401810000B0963
NEFFIES	3401810000B0968
NEFFIES	3401810000B0971
NEFFIES	3401810000B0973
NEFFIES	3401810000B0974
NEFFIES	3401810000B0976
NEFFIES	3401810000B0977
NEFFIES	3401810000B0982
NEFFIES	3401810000B0983
NEFFIES	3401810000B1051
NEFFIES	3401810000B1052
NEFFIES	3401810000B1053
NEFFIES	3401810000B1054
NEFFIES	3401810000B1060
NEFFIES	3401810000B1061
NEFFIES	3401810000B1062
NEFFIES	3401810000B1063
NEFFIES	3401810000B1067
NEFFIES	3401810000B1068
NEFFIES	3401810000B1069
NEFFIES	3401810000B1070
NEFFIES	3401810000B1074
NEFFIES	3401810000B1075
NEFFIES	3401810000B1076
NEFFIES	3401810000B1077
NEFFIES	3401810000B1078
NEFFIES	3401810000B1079
NEFFIES	3401810000B1080
NEFFIES	3401810000B1082
NEFFIES	3401810000B1085
NEFFIES	3401810000B1086
NEFFIES	3401810000B1087
NEFFIES	3401810000B1089
NEFFIES	3401810000B1090
NEFFIES	3401810000B1091
NEFFIES	3401810000B1092
NEFFIES	3401810000B1094
NEFFIES	3401810000B1095
NEFFIES	3401810000B1096
NEFFIES	3401810000B1097
NEFFIES	3401810000B1098
NEFFIES	3401810000B1099
NEFFIES	3401810000B1102
NEFFIES	3401810000B1103
NEFFIES	3401810000B1104
NEFFIES	3401810000B1105
NEFFIES	3401810000B1106
NEFFIES	3401810000B1107
NEFFIES	3401810000B1108
NEFFIES	3401810000B1109
NEFFIES	3401810000B1110
NEFFIES	3401810000B1112
NEFFIES	3401810000B1113
NEFFIES	3401810000B1114
NEFFIES	3401810000B1115
NEFFIES	3401810000B1116
NEFFIES	3401810000B1117
NEFFIES	3401810000B1118
NEFFIES	3401810000B1119
NEFFIES	3401810000B1120
NEFFIES	3401810000B1121
NEFFIES	3401810000B1122
NEFFIES	3401810000B1123
NEFFIES	3401810000B1124
NEFFIES	3401810000B1125
NEFFIES	3401810000B1126
NEFFIES	3401810000B1128
NEFFIES	3401810000B1129
NEFFIES	3401810000B1130
NEFFIES	3401810000B1131
NEFFIES	3401810000B1132
NEFFIES	3401810000B1133
NEFFIES	3401810000B1134
NEFFIES	3401810000B1139
NEFFIES	3401810000B1140
NEFFIES	3401810000B1141
NEFFIES	3401810000B1142

NEFFIES	3401810000B1143
NEFFIES	3401810000B1144
NEFFIES	3401810000B1145
NEFFIES	3401810000B1146
NEFFIES	3401810000B1147
NEFFIES	3401810000B1148
NEFFIES	3401810000B1149
NEFFIES	3401810000B1150
NEFFIES	3401810000B1151
NEFFIES	3401810000B1152
NEFFIES	3401810000B1153
NEFFIES	3401810000B1155
NEFFIES	3401810000B1156
NEFFIES	3401810000B1161
NEFFIES	3401810000B1162
NEFFIES	3401810000B1163
NEFFIES	3401810000B1164
NEFFIES	3401810000B1165
NEFFIES	3401810000B1166
NEFFIES	3401810000B1167
NEFFIES	3401810000B1169
NEFFIES	3401810000B1172
NEFFIES	3401810000B1173
NEFFIES	3401810000B1174
NEFFIES	3401810000B1175
NEFFIES	3401810000B1176
NEFFIES	3401810000B1177
NEFFIES	3401810000B1178
NEFFIES	3401810000B1179
NEFFIES	3401810000B1180
NEFFIES	3401810000B1183
NEFFIES	3401810000B1184
NEFFIES	3401810000B1186
NEFFIES	3401810000C0045
NEFFIES	3401810000C0058
NEFFIES	3401810000C0059
NEFFIES	3401810000C0063
NEFFIES	3401810000C0064
NEFFIES	3401810000C0068
NEFFIES	3401810000C0069
NEFFIES	3401810000C0070
NEFFIES	3401810000C0071
NEFFIES	3401810000C0073
NEFFIES	3401810000C0074
NEFFIES	3401810000C0076
NEFFIES	3401810000C0077
NEFFIES	3401810000C0078
NEFFIES	3401810000C0079
NEFFIES	3401810000C0080
NEFFIES	3401810000C0083
NEFFIES	3401810000C0089
NEFFIES	3401810000C0094
NEFFIES	3401810000C0099
NEFFIES	3401810000C0101
NEFFIES	3401810000C0102
NEFFIES	3401810000C0103
NEFFIES	3401810000C0105
NEFFIES	3401810000C0109
NEFFIES	3401810000C0130
NEFFIES	3401810000C0131
NEFFIES	3401810000C0132
NEFFIES	3401810000C0134
NEFFIES	3401810000C0135
NEFFIES	3401810000C0374
NEFFIES	3401810000C0375
NEFFIES	3401810000C0376
NEFFIES	3401810000C0378
NEFFIES	3401810000C0379
NEFFIES	3401810000C0390
NEFFIES	3401810000C0391
NEFFIES	3401810000C0392
NEFFIES	3401810000C0394
NEFFIES	3401810000C0395
NEFFIES	3401810000C0396
NEFFIES	3401810000C0397
NEFFIES	3401810000C0399
NEFFIES	3401810000C0402
NEFFIES	3401810000C0403
NEFFIES	3401810000C0404

NEFFIES	3401810000C0406
NEFFIES	3401810000C0407
NEFFIES	3401810000C0408
NEFFIES	3401810000C0411
NEFFIES	3401810000C0412
NEFFIES	3401810000C0413
NEFFIES	3401810000C0414
NEFFIES	3401810000C0415
NEFFIES	3401810000C0416
NEFFIES	3401810000C0417
NEFFIES	3401810000C0418
NEFFIES	3401810000C0419
NEFFIES	3401810000C0420
NEFFIES	3401810000C0421
NEFFIES	3401810000C0489
NEFFIES	3401810000C0492
NEFFIES	3401810000C0498
NEFFIES	3401810000C0499
NEFFIES	3401810000C0505
NEFFIES	3401810000C0515
NEFFIES	3401810000C0516
NEFFIES	3401810000C0519
NEFFIES	3401810000C0520
NEFFIES	3401810000C0521
NEFFIES	3401810000C0530
NEFFIES	3401810000C0536
NEFFIES	3401810000C0539
NEFFIES	3401810000C0540
NEFFIES	3401810000C0541
NEFFIES	3401810000C0542
NEFFIES	3401810000C0543
NEFFIES	3401810000C0544
NEFFIES	3401810000C0546
NEFFIES	3401810000C0547
NEFFIES	3401810000C0551
NEFFIES	3401810000C0552
NEFFIES	3401810000C0553
NEFFIES	3401810000C0554
NEFFIES	3401810000C0555
NEFFIES	3401810000C0558
NEFFIES	3401810000C0560
NEFFIES	3401810000C0562
NEFFIES	3401810000C0567
NEFFIES	3401810000C0570
NEFFIES	3401810000C0571
NEFFIES	3401810000C0573
NEFFIES	3401810000C0582
NEFFIES	3401810000C0583
NEFFIES	3401810000C0584
NEFFIES	3401810000C0588
NEFFIES	3401810000C0589
NEFFIES	3401810000C0592
NEFFIES	3401810000C0611
NEFFIES	3401810000C0612
NEFFIES	3401810000C0613
NEFFIES	3401810000C0614
NEFFIES	3401810000C0615
NEFFIES	3401810000C0616
NEFFIES	3401810000C0626
NEFFIES	3401810000C0627
NEFFIES	3401810000C0629
NEFFIES	3401810000C0630
NEFFIES	3401810000C0631
NEFFIES	3401810000C0632
NEFFIES	3401810000C0633
NEFFIES	3401810000C0709
NEFFIES	3401810000C0710
NEFFIES	3401810000C0712
NEFFIES	3401810000C0713
NEFFIES	3401810000C0714
NEFFIES	3401810000C0715
NEFFIES	3401810000C0720
NEFFIES	3401810000C0721
NEFFIES	3401810000C0733
NEFFIES	3401810000C0734
NEFFIES	3401810000C0735
NEFFIES	3401810000C0736
NEFFIES	3401810000C0739
NEFFIES	3401810000C0740

NEFFIES	3401810000C0741
NEFFIES	3401810000C0742
NEFFIES	3401810000C0743
NEFFIES	3401810000C0754
NEFFIES	3401810000C0755
NEFFIES	3401810000C0760
NEFFIES	3401810000C0763
NEFFIES	3401810000C0764
NEFFIES	3401810000C0765
NEFFIES	3401810000C0766
NEFFIES	3401810000C0770
NEFFIES	3401810000C0771
NEFFIES	3401810000C0772
NEFFIES	3401810000C0780
NEFFIES	3401810000C0781
NEFFIES	3401810000C0784
NEFFIES	3401810000C0785
NEFFIES	3401810000C0786
NEFFIES	3401810000C0791
NEFFIES	3401810000C0792
NEFFIES	3401810000C0793
NEFFIES	3401810000C0794
NEFFIES	3401810000C0795
NEFFIES	3401810000C0796
NEFFIES	3401810000D0007
NEFFIES	3401810000D0008
NEFFIES	3401810000D0041
NEFFIES	3401810000D0042
NEFFIES	3401810000D0048
NEFFIES	3401810000D0049
NEFFIES	3401810000D0142
NEFFIES	3401810000D0155
NEFFIES	3401810000D0156
NEFFIES	3401810000D0157
NEFFIES	3401810000D0159
NEFFIES	3401810000D0163
NEFFIES	3401810000D0164
NEFFIES	3401810000D0165
NEFFIES	3401810000D0167
NEFFIES	3401810000D0168
NEFFIES	3401810000D0169
NEFFIES	3401810000D0170
NEFFIES	3401810000D0171
NEFFIES	3401810000D0172
NEFFIES	3401810000D0173
NEFFIES	3401810000D0174
NEFFIES	3401810000D0175
NEFFIES	3401810000D0176
NEFFIES	3401810000D0177
NEFFIES	3401810000D0178
NEFFIES	3401810000D0179
NEFFIES	3401810000D0180
NEFFIES	3401810000D0181
NEFFIES	3401810000D0182
NEFFIES	3401810000D0183
NEFFIES	3401810000D0184
NEFFIES	3401810000D0185
NEFFIES	3401810000D0186
NEFFIES	3401810000D0187
NEFFIES	3401810000D0228
NEFFIES	3401810000D0229
NEFFIES	3401810000D0230
NEFFIES	3401810000D0231
NEFFIES	3401810000D0233
NEFFIES	3401810000D0234
NEFFIES	3401810000D0235
NEFFIES	3401810000D0236
NEFFIES	3401810000D0238
NEFFIES	3401810000D0239
NEFFIES	3401810000D0240
NEFFIES	3401810000D0248
NEFFIES	3401810000D0251
NEFFIES	3401810000D0252
NEFFIES	3401810000D0253
NEFFIES	3401810000D0256
NEFFIES	3401810000D0378
NEFFIES	3401810000D0379
NEFFIES	3401810000D0384
NEFFIES	3401810000D0385

NEFFIES	3401810000D0386
NEFFIES	3401810000D0387
NEFFIES	3401810000D0388
NEFFIES	3401810000D0389
NEFFIES	3401810000D0430
NEFFIES	3401810000D0432
NEFFIES	3401810000D0437
NEFFIES	3401810000D0465
NEFFIES	3401810000D0535
NEFFIES	3401810000D0546
NEFFIES	3401810000D0547
NEFFIES	3401810000D0548
NEFFIES	3401810000D0552
NEFFIES	3401810000D0553
NEFFIES	3401810000D0554
NEFFIES	3401810000D0556
NEFFIES	3401810000D0557
NEFFIES	3401810000D0558
NEFFIES	3401810000D0559
NEFFIES	3401810000D0560
NEFFIES	3401810000D0568
NEFFIES	3401810000D0569
NEFFIES	3401810000D0584
NEFFIES	3401810000D0592
NEFFIES	3401810000D0594
NEFFIES	3401810000D0607
NEFFIES	3401810000D0609
NEFFIES	3401810000D0616
NEFFIES	3401810000D0617
NEFFIES	3401810000D0618
NEFFIES	3401810000D0621
NEFFIES	3401810000D0622
NEFFIES	3401810000D0623
NEFFIES	3401810000D0624
NEFFIES	3401810000D0625
NEFFIES	3401810000D0626
NEFFIES	3401810000D0661
NEFFIES	3401810000D0662
NEFFIES	3401810000D0663
NEFFIES	3401810000D0664
NEFFIES	3401810000D0665
NEFFIES	3401810000D0666
NEFFIES	3401810000D0673
NEFFIES	3401810000D0674
NEFFIES	3401810000D0675
NEFFIES	3401810000D0695
NEFFIES	3401810000D0696
NEFFIES	3401810000D0703
NEFFIES	3401810000D0704
NEFFIES	3401810000D0705
NEFFIES	3401810000D0706
NEFFIES	3401810000D0720
NEFFIES	3,40E+13
NEFFIES	3,40E+14
NEFFIES	3,40E+15
NEFFIES	3,40E+16
NEFFIES	3,40E+17
NEFFIES	3,40E+18
NEFFIES	3,40E+19
NEFFIES	3,40E+20
NEFFIES	3,40E+21
NEFFIES	3,40E+25
NEFFIES	3,40E+26
NEFFIES	3,40E+28
NEFFIES	3,40E+29
NEFFIES	3,40E+30
NEFFIES	3,40E+31
NEFFIES	3,40E+32
NEFFIES	3,40E+33
NEFFIES	3,40E+34
NEFFIES	3,40E+37
NEFFIES	3,40E+38
NEFFIES	3,40E+39
NEFFIES	3,40E+40
NEFFIES	3,40E+41
NEFFIES	3,40E+42
NEFFIES	3,40E+43
NEFFIES	3,40E+44
NEFFIES	3,40E+45

NEFFIES	3,40E+46
NEFFIES	3,40E+47
NEFFIES	3,40E+48
NEFFIES	3,40E+49
NEFFIES	3,40E+50
NEFFIES	3,40E+51
NEFFIES	3,40E+53
NEFFIES	3,40E+56
NEFFIES	3,40E+57
NEFFIES	3,40E+58
NEFFIES	3,40E+59
NEFFIES	3,40E+60
NEFFIES	3,40E+62
NEFFIES	3,40E+63
NEFFIES	3,40E+64
NEFFIES	3,40E+65
NEFFIES	3,40E+66
NEFFIES	3,40E+67
NEFFIES	3,40E+68
NEFFIES	3,40E+69
NEFFIES	3,40E+70
NEFFIES	3,40E+71
NEFFIES	3,40E+72
NEFFIES	3,40E+73
NEFFIES	3,40E+74
NEFFIES	3,40E+75
NEFFIES	3,40E+90
NEFFIES	3,40E+91
NEFFIES	3,40E+92
NEFFIES	3,40E+97
NEFFIES	3,40E+98
NEFFIES	3,40E+102
NEFFIES	3,40E+103
NEFFIES	3,40E+104
NEFFIES	3,40E+108
NEFFIES	3,40E+109
NEFFIES	3,40E+110
NEFFIES	3,40E+111
NEFFIES	3,40E+124
NEFFIES	3,40E+169
NEFFIES	3,40E+170
NEFFIES	3,40E+179
NEFFIES	3,40E+184
NEFFIES	3,40E+192
NEFFIES	3,40E+198
NEFFIES	3,40E+203
NEFFIES	3,40E+205
NEFFIES	3,40E+213
NEFFIES	3,40E+214
NEFFIES	3,40E+215
NEFFIES	3,40E+216
NEFFIES	3,40E+217
NEFFIES	3,40E+220
NEFFIES	3,40E+222
NEFFIES	3,40E+223
NEFFIES	3,40E+226
NEFFIES	3,40E+270
NEFFIES	3,40E+271
NEFFIES	3,40E+300
NEFFIES	3,40E+305
NEFFIES	3401810000E0304
NEFFIES	3401810000E0305
NEFFIES	3401810000E0306
NEFFIES	3401810000E0307
NEFFIES	3401810000E0308
NEFFIES	3401810000E0312
NEFFIES	3401810000E0323
NEFFIES	3401810000E0326
NEFFIES	3401810000E0327
NEFFIES	3401810000E0342
NEFFIES	3401810000E0343
NEFFIES	3401810000E0344
NEFFIES	3401810000E0345
NEFFIES	3401810000E0346
NEFFIES	3401810000E0353
NEFFIES	3401810000E0354
NEFFIES	3401810000E0355
NEFFIES	3401810000E0357
NEFFIES	3401810000E0358

NEFFIES	3401810000E0359
NEFFIES	3401810000E0360
NEFFIES	3401810000E0361
NEFFIES	3401810000E0362
NEFFIES	3401810000E0363
NEFFIES	3401810000E0369
NEFFIES	3401810000E0370
NEFFIES	3401810000E0371
NEFFIES	3401810000E0372
NEFFIES	3401810000E0373
NEFFIES	3401810000E0374
NEFFIES	3401810000E0376
NEFFIES	3401810000E0378
NEFFIES	3401810000E0379
NEFFIES	3401810000E0384
NEFFIES	3401810000E0385
NEFFIES	3401810000E0387
NEFFIES	3401810000E0389
NEFFIES	3401810000E0401
NEFFIES	3401810000E0403
NEFFIES	3401810000E0429
NEFFIES	3401810000E0430
NEFFIES	3401810000E0431
NEFFIES	3401810000E0432
NEFFIES	3401810000E0435
NEFFIES	3401810000E0436
NEFFIES	3401810000E0438
NEFFIES	3401810000E0440
NEFFIES	3401810000E0441
NEFFIES	3401810000E0442
NEFFIES	3401810000E0443
NEFFIES	3401810000E0444
NEFFIES	3401810000E0445
NEFFIES	3401810000E0446
NEFFIES	3401810000E0450
NEFFIES	3401810000E0452
NEFFIES	3401810000E0455
NEFFIES	3401810000E0458
NEFFIES	3401810000E0459
NEFFIES	3401810000E0460
NEFFIES	3401810000E0461
NEFFIES	3401810000E0462
NEFFIES	3401810000E0464
NEFFIES	3401810000E0470
NEFFIES	3401810000E0471
NEFFIES	3401810000E0475
NEFFIES	3401810000E0488
NEFFIES	3401810000E0490
NEFFIES	3401810000E0493
NEFFIES	3401810000E0494
NEFFIES	3401810000E0495
NEFFIES	3401810000E0496
NEFFIES	3401810000E0497
NEFFIES	3401810000E0498
NEFFIES	3401810000E0501
NEFFIES	3401810000E0502
NEFFIES	3401810000E0503
NEFFIES	3401810000E0504
NEFFIES	3401810000E0505
NEFFIES	3401810000E0506
NEFFIES	3401810000E0507
NEFFIES	3401810000E0508
NEFFIES	3401810000E0509
NEFFIES	3401810000E0510
NEFFIES	3401810000E0511
NEFFIES	3401810000E0512
NEFFIES	3401810000E0513
NEFFIES	3401810000E0514
NEFFIES	3401810000E0515
NEFFIES	3401810000E0516
NEFFIES	3401810000E0517
NEFFIES	3401810000E0521
NEFFIES	3401810000E0537
NEFFIES	3401810000E0541
NEFFIES	3401810000E0547
NEFFIES	3401810000E0550
NEFFIES	3401810000E0551
NEFFIES	3401810000E0552
NEFFIES	3401810000E0553

NEFFIES	3401810000E0554
NEFFIES	3401810000E0555
NEFFIES	3401810000E0563
NEFFIES	3401810000E0564
NEFFIES	3401810000E0565
NEFFIES	3401810000E0570
NEFFIES	3401810000E0576
NEFFIES	3401810000E0578
NEFFIES	3401810000E0579
NEFFIES	3401810000E0580
NEFFIES	3401810000E0581
NEFFIES	3401810000E0586
NEFFIES	3401810000E0588
NEFFIES	3401810000E0589
NEFFIES	3401810000E0590
NEFFIES	3401810000E0591
NEFFIES	3401810000E0592
NEFFIES	3401810000E0593
NEFFIES	3401810000E0594
NEFFIES	3401810000E0595
NEFFIES	3401810000E0596
NEFFIES	3401810000E0597
NEFFIES	3401810000E0598
NEFFIES	3401810000E0604
NEFFIES	3401810000E0605
NEFFIES	3401810000E0609
NEFFIES	3401810000E0632
NEFFIES	3401810000E0638
NEFFIES	3401810000E0639
NEFFIES	3401810000E0640
NEFFIES	3401810000E0641
NEFFIES	3401810000E0647
NEFFIES	3401810000E0650
NEFFIES	3401810000E0651
NEFFIES	3401810000E0652
NEFFIES	3401810000E0653
NEFFIES	3401810000E0654
NEFFIES	3401810000E0655
NEFFIES	3401810000E0656
NEFFIES	3401810000E0659
NEFFIES	3401810000E0660
NEFFIES	3401810000E0662
NEFFIES	3401810000E0663
NEFFIES	3401810000E0664
NEFFIES	3401810000E0669
NEFFIES	3401810000E0672
NEFFIES	3401810000E0673
NEFFIES	3401810000E0674
NEFFIES	3401810000E0677
NEFFIES	3401810000E0678
NEFFIES	3401810000E0679
NEFFIES	3401810000E0680
NEFFIES	3401810000E0681
NEFFIES	3401810000E0687
NEFFIES	3401810000E0692
NEFFIES	3401810000E0695
NEFFIES	3401810000E0697
NEFFIES	3401810000E0698
NEFFIES	3401810000E0700
NEFFIES	3401810000E0702
NEFFIES	3401810000E0703
NEFFIES	3401810000E0706
NEFFIES	3401810000E0707
NEFFIES	3401810000E0711
NEFFIES	3401810000E0712
NEFFIES	3401810000E0718
NEFFIES	3401810000E0719
NEFFIES	3401810000E0720
NEFFIES	3401810000E0727
NEFFIES	3401810000E0728
NEFFIES	3401810000E0729
NEFFIES	3401810000E0730
NEFFIES	3401810000E0735
NEFFIES	3401810000E0752
NEFFIES	3401810000E0759
NEFFIES	3401810000E0760
NEFFIES	3401810000E0761
NEFFIES	3401810000E0762
NEFFIES	3401810000E0763

NEFFIES	3401810000E0765
NEFFIES	3401810000E0769
NEFFIES	3401810000E0770
NEFFIES	3401810000E0771
NEFFIES	3401810000E0772
NEFFIES	3401810000E0773
NEFFIES	3401810000E0774
NEFFIES	3401810000E0775
NEFFIES	3401810000E0776
NEFFIES	3401810000E0777
NEFFIES	3401810000E0778
NEFFIES	3401810000E0779
NEFFIES	3401810000E0780
NEFFIES	3401810000E0782
NEFFIES	3401810000E0783
NEFFIES	3401810000E0784
NEFFIES	3401810000E0785
NEFFIES	3401810000E0786
NEFFIES	3401810000E0787
NEFFIES	3401810000E0788
NEFFIES	3401810000E0789
NEFFIES	3401810000E0790
NEFFIES	3401810000E0791
NEFFIES	3401810000E0797
NEFFIES	3401810000E0798
NEFFIES	3401810000E0799
NEFFIES	3401810000E0800
NEFFIES	3401810000E0801
NEFFIES	3401810000E0803
NEFFIES	3401810000E0804
NEFFIES	3401810000E0805
NEFFIES	3401810000E0806
NEFFIES	3401810000E0807
NEFFIES	3401810000E0808
NEFFIES	3401810000E0809
NEFFIES	3401810000E0810
NEFFIES	3401810000E0811
NEFFIES	3401810000E0812
NEFFIES	3401810000E0814
NEFFIES	3401810000E0815
NEFFIES	3401810000E0817
NEFFIES	3401810000E0818
NEFFIES	3401810000E0823
NEFFIES	3401810000E0825
NEFFIES	3401810000E0826
NEFFIES	3401810000E0827
NEFFIES	3401810000E0828
NEFFIES	3401810000E0829
NEFFIES	3401810000E0830
NEFFIES	3401810000E0831
NEFFIES	3401810000E0832
NEFFIES	3401810000E0833
NEFFIES	3401810000E0834
NEFFIES	3401810000E0835
NEFFIES	3401810000E0836
NEFFIES	3401810000E0838
NEFFIES	3401810000E0839
NEFFIES	3401810000E0840
NEFFIES	3401810000E0841
NEFFIES	3401810000E0842
NEFFIES	3401810000E0843
NEFFIES	3401810000E0865
NEFFIES	3401810000E0866
NEFFIES	3401810000E0867
NEFFIES	3401810000E0868
NEFFIES	3401810000E0869
NEFFIES	3401810000E0870
NEFFIES	3401810000E0871
NEFFIES	3401810000E0872
NEFFIES	3401810000E0873
NEFFIES	3401810000E0874
NEFFIES	3401810000E0875
NEFFIES	3401810000E0876
NEFFIES	3401810000E0877
NEFFIES	3401810000E0878
NEFFIES	3401810000E0879
NEFFIES	3401810000E0880
NEFFIES	3401810000E0881
NEFFIES	3401810000E0882

NEFFIES	3401810000E0883
NEFFIES	3401810000E0884
NEFFIES	3401810000E0885
NEFFIES	3401810000E0886
NEFFIES	3401810000E0887
NEFFIES	3401810000E0888
NEFFIES	3401810000E0889
NEFFIES	3401810000E0890
NEFFIES	3401810000E0891
NEFFIES	3401810000E0895
NEFFIES	3401810000E0896
NEFFIES	3401810000E0897
NEFFIES	3401810000E0898
PAILHES	3401910000A0104
PAILHES	3401910000A0105
PAILHES	3401910000A0110
PAILHES	3401910000A0111
PAILHES	3401910000A0112
PAILHES	3401910000A0113
PAILHES	3401910000A0114
PAILHES	3401910000A0115
PAILHES	3401910000A0118
PAILHES	3401910000A0119
PAILHES	3401910000A0124
PAILHES	3401910000A0125
PAILHES	3401910000A0126
PAILHES	3401910000A0127
PAILHES	3401910000A0129
PAILHES	3401910000A0131
PAILHES	3401910000A0132
PAILHES	3401910000A0133
PAILHES	3401910000A0137
PAILHES	3401910000A0141
PAILHES	3401910000A0142
PAILHES	3401910000A0143
PAILHES	3401910000A0144
PAILHES	3401910000A0145
PAILHES	3401910000A0146
PAILHES	3401910000A0147
PAILHES	3401910000A0148
PAILHES	3401910000A0149
PAILHES	3401910000A0150
PAILHES	3401910000A0151
PAILHES	3401910000A0152
PAILHES	3401910000A0153
PAILHES	3401910000A0154
PAILHES	3401910000A0155
PAILHES	3401910000A0162
PAILHES	3401910000A0163
PAILHES	3401910000A0164
PAILHES	3401910000A0165
PAILHES	3401910000A0167
PAILHES	3401910000A0168
PAILHES	3401910000A0170
PAILHES	3401910000A0171
PAILHES	3401910000A0172
PAILHES	3401910000A0173
PAILHES	3401910000A0176
PAILHES	3401910000A0177
PAILHES	3401910000A0178
PAILHES	3401910000A0179
PAILHES	3401910000A0180
PAILHES	3401910000A0188
PAILHES	3401910000A0189
PAILHES	3401910000A0190
PAILHES	3401910000A0191
PAILHES	3401910000A0192
PAILHES	3401910000A0193
PAILHES	3401910000A0194
PAILHES	3401910000A0195
PAILHES	3401910000A0196
PAILHES	3401910000A0197
PAILHES	3401910000A0200
PAILHES	3401910000A0203
PAILHES	3401910000A0206
PAILHES	3401910000A0207
PAILHES	3401910000A0208
PAILHES	3401910000A0209
PAILHES	3401910000A0210

PAILHES	3401910000A0211
PAILHES	3401910000A0212
PAILHES	3401910000A0213
PAILHES	3401910000A0214
PAILHES	3401910000A0215
PAILHES	3401910000A0216
PAILHES	3401910000A0217
PAILHES	3401910000A0218
PAILHES	3401910000A0219
PAILHES	3401910000A0225
PAILHES	3401910000A0226
PAILHES	3401910000A0227
PAILHES	3401910000A0228
PAILHES	3401910000A0229
PAILHES	3401910000A0230
PAILHES	3401910000A0231
PAILHES	3401910000A0232
PAILHES	3401910000A0233
PAILHES	3401910000A0234
PAILHES	3401910000A0236
PAILHES	3401910000A0238
PAILHES	3401910000A0245
PAILHES	3401910000A0246
PAILHES	3401910000A0248
PAILHES	3401910000A0249
PAILHES	3401910000A0250
PAILHES	3401910000A0251
PAILHES	3401910000A0252
PAILHES	3401910000A0254
PAILHES	3401910000A0255
PAILHES	3401910000A0256
PAILHES	3401910000A0260
PAILHES	3401910000A0261
PAILHES	3401910000A0262
PAILHES	3401910000A0263
PAILHES	3401910000A0271
PAILHES	3401910000A0272
PAILHES	3401910000A0283
PAILHES	3401910000A0284
PAILHES	3401910000A0285
PAILHES	3401910000A0286
PAILHES	3401910000A0289
PAILHES	3401910000A0290
PAILHES	3401910000A0291
PAILHES	3401910000A0292
PAILHES	3401910000A0293
PAILHES	3401910000A0294
PAILHES	3401910000A0295
PAILHES	3401910000A0296
PAILHES	3401910000A0298
PAILHES	3401910000A0299
PAILHES	3401910000A0301
PAILHES	3401910000A0302
PAILHES	3401910000A0303
PAILHES	3401910000A0304
PAILHES	3401910000A0305
PAILHES	3401910000A0306
PAILHES	3401910000A0307
PAILHES	3401910000A0308
PAILHES	3401910000A0309
PAILHES	3401910000A0310
PAILHES	3401910000A0317
PAILHES	3401910000A0318
PAILHES	3401910000A0320
PAILHES	3401910000A0321
PAILHES	3401910000A0322
PAILHES	3401910000A0323
PAILHES	3401910000A0324
PAILHES	3401910000A0325
PAILHES	3401910000A0326
PAILHES	3401910000A0327
PAILHES	3401910000A0328
PAILHES	3401910000A0330
PAILHES	3401910000A0331
PAILHES	3401910000A0332
PAILHES	3401910000A0333
PAILHES	3401910000A0334
PAILHES	3401910000A0335
PAILHES	3401910000A0336

PAILHES	3401910000A0342
PAILHES	3401910000A0343
PAILHES	3401910000A0345
PAILHES	3401910000A0346
PAILHES	3401910000A0347
PAILHES	3401910000A0348
PAILHES	3401910000A0356
PAILHES	3401910000A0361
PAILHES	3401910000A0362
PAILHES	3401910000A0363
PAILHES	3401910000A0365
PAILHES	3401910000A0367
PAILHES	3401910000A0368
PAILHES	3401910000A0369
PAILHES	3401910000A0370
PAILHES	3401910000A0371
PAILHES	3401910000A0372
PAILHES	3401910000A0373
PAILHES	3401910000A0374
PAILHES	3401910000A0375
PAILHES	3401910000A0376
PAILHES	3401910000A0377
PAILHES	3401910000A0378
PAILHES	3401910000A0379
PAILHES	3401910000A0380
PAILHES	3401910000A0382
PAILHES	3401910000A0383
PAILHES	3401910000A0384
PAILHES	3401910000A0386
PAILHES	3401910000A0387
PAILHES	3401910000A0388
PAILHES	3401910000A0389
PAILHES	3401910000A0390
PAILHES	3401910000A0391
PAILHES	3401910000A0392
PAILHES	3401910000A0393
PAILHES	3401910000A0394
PAILHES	3401910000A0396
PAILHES	3401910000A0397
PAILHES	3401910000A0398
PAILHES	3401910000A0399
PAILHES	3401910000A0400
PAILHES	3401910000A0401
PAILHES	3401910000A0402
PAILHES	3401910000A0403
PAILHES	3401910000A0404
PAILHES	3401910000A0407
PAILHES	3401910000A0408
PAILHES	3401910000A0410
PAILHES	3401910000A0411
PAILHES	3401910000A0418
PAILHES	3401910000A0421
PAILHES	3401910000A0422
PAILHES	3401910000A0423
PAILHES	3401910000A0424
PAILHES	3401910000A0425
PAILHES	3401910000A0426
PAILHES	3401910000A0427
PAILHES	3401910000A0428
PAILHES	3401910000A0429
PAILHES	3401910000A0433
PAILHES	3401910000A0434
PAILHES	3401910000A0449
PAILHES	3401910000A0450
PAILHES	3401910000A0451
PAILHES	3401910000A0452
PAILHES	3401910000A0453
PAILHES	3401910000A0454
PAILHES	3401910000A0455
PAILHES	3401910000A0457
PAILHES	3401910000A0458
PAILHES	3401910000A0459
PAILHES	3401910000A0460
PAILHES	3401910000A0461
PAILHES	3401910000A0463
PAILHES	3401910000A0464
PAILHES	3401910000A0465
PAILHES	3401910000A0468
PAILHES	3401910000A0471

PAILHES	3401910000A0472
PAILHES	3401910000A0473
PAILHES	3401910000A0474
PAILHES	3401910000A0477
PAILHES	3401910000A0482
PAILHES	3401910000A0483
PAILHES	3401910000A0484
PAILHES	3401910000A0489
PAILHES	3401910000A0494
PAILHES	3401910000A0495
PAILHES	3401910000A0496
PAILHES	3401910000A0497
PAILHES	3401910000A0498
PAILHES	3401910000A0499
PAILHES	3401910000A0500
PAILHES	3401910000A0501
PAILHES	3401910000A0502
PAILHES	3401910000A0503
PAILHES	3401910000A0504
PAILHES	3401910000A0505
PAILHES	3401910000A0506
PAILHES	3401910000A0507
PAILHES	3401910000A0508
PAILHES	3401910000A0509
PAILHES	3401910000A0510
PAILHES	3401910000A0511
PAILHES	3401910000A0512
PAILHES	3401910000A0513
PAILHES	3401910000A0514
PAILHES	3401910000A0515
PAILHES	3401910000A0516
PAILHES	3401910000A0518
PAILHES	3401910000A0519
PAILHES	3401910000A0520
PAILHES	3401910000A0521
PAILHES	3401910000A0522
PAILHES	3401910000A0523
PAILHES	3401910000A0524
PAILHES	3401910000A0525
PAILHES	3401910000A0526
PAILHES	3401910000A0528
PAILHES	3401910000A0529
PAILHES	3401910000A0530
PAILHES	3401910000A0531
PAILHES	3401910000A0532
PAILHES	3401910000A0533
PAILHES	3401910000A0534
PAILHES	3401910000A0535
PAILHES	3401910000A0536
PAILHES	3401910000A0537
PAILHES	3401910000A0538
PAILHES	3401910000A0540
PAILHES	3401910000A0543
PAILHES	3401910000A0544
PAILHES	3401910000A0545
PAILHES	3401910000A0546
PAILHES	3401910000A0547
PAILHES	3401910000A0548
PAILHES	3401910000A0549
PAILHES	3401910000A0550
PAILHES	3401910000A0554
PAILHES	3401910000A0557
PAILHES	3401910000A0562
PAILHES	3401910000A0569
PAILHES	3401910000A0570
PAILHES	3401910000A0571
PAILHES	3401910000A0572
PAILHES	3401910000A0573
PAILHES	3401910000A0574
PAILHES	3401910000A0575
PAILHES	3401910000A0576
PAILHES	3401910000A0577
PAILHES	3401910000A0579
PAILHES	3401910000A0580
PAILHES	3401910000A0581
PAILHES	3401910000A0587
PAILHES	3401910000A0588
PAILHES	3401910000A0590
PAILHES	3401910000A0592

PAILHES	3401910000A0593
PAILHES	3401910000A0599
PAILHES	3401910000A0600
PAILHES	3401910000A0601
PAILHES	3401910000A0602
PAILHES	3401910000A0603
PAILHES	3401910000A0604
PAILHES	3401910000A0605
PAILHES	3401910000A0606
PAILHES	3401910000A0607
PAILHES	3401910000A0608
PAILHES	3401910000A0609
PAILHES	3401910000A0610
PAILHES	3401910000A0611
PAILHES	3401910000A0612
PAILHES	3401910000A0613
PAILHES	3401910000A0614
PAILHES	3401910000A0615
PAILHES	3401910000A0616
PAILHES	3401910000A0617
PAILHES	3401910000A0618
PAILHES	3401910000A0619
PAILHES	3401910000A0620
PAILHES	3401910000A0621
PAILHES	3401910000A0622
PAILHES	3401910000A0623
PAILHES	3401910000A0624
PAILHES	3401910000A0625
PAILHES	3401910000A0637
PAILHES	3401910000A0638
PAILHES	3401910000A0639
PAILHES	3401910000A0640
PAILHES	3401910000A0641
PAILHES	3401910000A0643
PAILHES	3401910000A0647
PAILHES	3401910000A0652
PAILHES	3401910000A0653
PAILHES	3401910000A0657
PAILHES	3401910000A0660
PAILHES	3401910000A0661
PAILHES	3401910000A0662
PAILHES	3401910000A0663
PAILHES	3401910000A0664
PAILHES	3401910000A0672
PAILHES	3401910000A0673
PAILHES	3401910000A0674
PAILHES	3401910000A0675
PAILHES	3401910000A0676
PAILHES	3401910000A0677
PAILHES	3401910000A0678
PAILHES	3401910000A0680
PAILHES	3401910000A0681
PAILHES	3401910000A0683
PAILHES	3401910000A0686
PAILHES	3401910000A0687
PAILHES	3401910000A0692
PAILHES	3401910000A0693
PAILHES	3401910000A0694
PAILHES	3401910000A0695
PAILHES	3401910000A0696
PAILHES	3401910000A0698
PAILHES	3401910000A0700
PAILHES	3401910000A0702
PAILHES	3401910000A0703
PAILHES	3401910000A0706
PAILHES	3401910000A0707
PAILHES	3401910000A0708
PAILHES	3401910000A0709
PAILHES	3401910000A0730
PAILHES	3401910000A0733
PAILHES	3401910000A0734
PAILHES	3401910000A0735
PAILHES	3401910000A0736
PAILHES	3401910000A0737
PAILHES	3401910000A0744
PAILHES	3401910000A0745
PAILHES	3401910000A0758
PAILHES	3401910000A0759
PAILHES	3401910000A0761

PAILHES	3401910000A0762
PAILHES	3401910000A0764
PAILHES	3401910000A0765
PAILHES	3401910000A0766
PAILHES	3401910000A0767
PAILHES	3401910000A0768
PAILHES	3401910000A0774
PAILHES	3401910000A0777
PAILHES	3401910000A0779
PAILHES	3401910000A0783
PAILHES	3401910000A0784
PAILHES	3401910000A0786
PAILHES	3401910000A0787
PAILHES	3401910000A0788
PAILHES	3401910000A0789
PAILHES	3401910000A0790
PAILHES	3401910000A0792
PAILHES	3401910000A0795
PAILHES	3401910000A0798
PAILHES	3401910000A0799
PAILHES	3401910000A0800
PAILHES	3401910000A0801
PAILHES	3401910000A0802
PAILHES	3401910000A0804
PAILHES	3401910000A0805
PAILHES	3401910000A0806
PAILHES	3401910000A0807
PAILHES	3401910000A0808
PAILHES	3401910000A0810
PAILHES	3401910000A0814
PAILHES	3401910000A0815
PAILHES	3401910000A0816
PAILHES	3401910000A0817
PAILHES	3401910000A0819
PAILHES	3401910000B0019
PAILHES	3401910000B0020
PAILHES	3401910000B0021
PAILHES	3401910000B0022
PAILHES	3401910000B0023
PAILHES	3401910000B0025
PAILHES	3401910000B0026
PAILHES	3401910000B0045
PAILHES	3401910000B0048
PAILHES	3401910000B0049
PAILHES	3401910000B0084
PAILHES	3401910000B0149
PAILHES	3401910000B0150
PAILHES	3401910000B0151
PAILHES	3401910000B0184
PAILHES	3401910000B0186
PAILHES	3401910000B0192
PAILHES	3401910000B0222
PAILHES	3401910000B0223
PAILHES	3401910000B0224
PAILHES	3401910000B0225
PAILHES	3401910000B0263
PAILHES	3401910000B0265
PAILHES	3401910000B0267
PAILHES	3401910000B0334
PAILHES	3401910000B0335
PAILHES	3401910000B0354
PAILHES	3401910000B0408
PAILHES	3401910000B0442
PAILHES	3401910000B0443
PAILHES	3401910000B0444
PAILHES	3401910000B0445
PAILHES	3401910000B0454
PAILHES	3401910000B0455
PAILHES	3401910000B0456
PAILHES	3401910000B0457
PAILHES	3401910000C0091
PAILHES	3401910000C0101
PAILHES	3401910000C0102
PAILHES	3401910000C0128
PAILHES	3401910000C0131
PAILHES	3401910000C0132
PAILHES	3401910000C0133
PAILHES	3401910000C0134
PAILHES	3401910000C0135

PAILHES	3401910000C0137
PAILHES	3401910000C0138
PAILHES	3401910000C0139
PAILHES	3401910000C0140
PAILHES	3401910000C0141
PAILHES	3401910000C0142
PAILHES	3401910000C0143
PAILHES	3401910000C0144
PAILHES	3401910000C0145
PAILHES	3401910000C0146
PAILHES	3401910000C0147
PAILHES	3401910000C0148
PAILHES	3401910000C0150
PAILHES	3401910000C0151
PAILHES	3401910000C0152
PAILHES	3401910000C0153
PAILHES	3401910000C0154
PAILHES	3401910000C0155
PAILHES	3401910000C0156
PAILHES	3401910000C0157
PAILHES	3401910000C0158
PAILHES	3401910000C0159
PAILHES	3401910000C0160
PAILHES	3401910000C0161
PAILHES	3401910000C0162
PAILHES	3401910000C0163
PAILHES	3401910000C0164
PAILHES	3401910000C0171
PAILHES	3401910000C0172
PAILHES	3401910000C0173
PAILHES	3401910000C0174
PAILHES	3401910000C0175
PAILHES	3401910000C0177
PAILHES	3401910000C0178
PAILHES	3401910000C0179
PAILHES	3401910000C0180
PAILHES	3401910000C0181
PAILHES	3401910000C0182
PAILHES	3401910000C0183
PAILHES	3401910000C0184
PAILHES	3401910000C0185
PAILHES	3401910000C0186
PAILHES	3401910000C0187
PAILHES	3401910000C0188
PAILHES	3401910000C0192
PAILHES	3401910000C0245
PAILHES	3401910000C0246
PAILHES	3401910000C0250
PAILHES	3401910000C0251
PAILHES	3401910000C0253
PAILHES	3401910000C0254
PAILHES	3401910000C0255
PAILHES	3401910000C0267
PAILHES	3401910000C0337
PAILHES	3401910000C0371
PAILHES	3401910000C0373
PAILHES	3401910000C0375
PAILHES	3401910000C0401
PAILHES	3401910000D0028
PAILHES	3401910000D0152
PAILHES	3401910000D0153
PAILHES	3401910000D0154
PAILHES	3401910000D0159
PAILHES	3401910000D0160
PAILHES	3401910000D0161
PAILHES	3401910000D0162
PAILHES	3401910000D0163
PAILHES	3401910000D0164
PAILHES	3401910000D0165
PAILHES	3401910000D0166
PAILHES	3401910000D0173
PAILHES	3401910000D0174
PAILHES	3401910000D0175
PAILHES	3401910000D0176
PAILHES	3401910000D0177
PAILHES	3401910000D0178
PAILHES	3401910000D0179
PAILHES	3401910000D0180
PAILHES	3401910000D0182

PAILHES	3401910000D0188
PAILHES	3401910000D0222
PAILHES	3401910000D0227
PAILHES	3401910000D0228
PAILHES	3401910000D0235
PAILHES	3401910000D0236
PAILHES	3401910000D0237
PAILHES	3401910000D0238
PAILHES	3401910000D0248
PAILHES	3401910000D0250
PAILHES	3401910000D0251
PAILHES	3401910000D0254
PAILHES	3401910000D0258
PAILHES	3401910000D0259
PAILHES	3401910000D0260
PAILHES	3401910000D0305
PAILHES	3401910000D0306
PAILHES	3401910000D0307
PAILHES	3401910000D0308
PAILHES	3401910000D0309
PAILHES	3401910000D0310
PAILHES	3401910000D0311
PAILHES	3401910000D0312
PAILHES	3401910000D0313
PAILHES	3401910000D0329
PAILHES	3401910000D0361
PAILHES	3401910000D0362
PAILHES	3401910000D0389
PAILHES	3401910000D0395
PAILHES	3401910000D0410
PAILHES	3401910000D0411
PAILHES	3401910000D0414
PAILHES	3401910000D0416
PAILHES	3401910000D0417
PAILHES	3401910000D0418
PAILHES	3401910000D0419
PAILHES	3401910000D0420
PAILHES	3401910000D0421
PAILHES	3401910000D0422
PAILHES	3401910000D0423
PAILHES	3401910000D0424
PAILHES	3401910000D0425
PAILHES	3401910000D0430
PAILHES	3401910000D0450
PAILHES	3401910000D0451
PAILHES	3401910000D0452
PAILHES	3401910000D0456
PAILHES	3401910000D0471
PAILHES	3401910000D0472
PAILHES	3401910000D0476
PAILHES	3401910000D0502
PAILHES	3401910000D0503
PAILHES	3401910000D0507
PAILHES	3401910000D0508
PAILHES	3401910000D0509
PAILHES	3401910000D0510
PAILHES	3401910000D0511
PAILHES	3401910000D0512
PAILHES	3401910000D0520
PAILHES	3401910000D0530
PAILHES	3401910000D0531
PAILHES	3401910000D0532
PAILHES	3401910000D0533
PAILHES	3401910000D0534
PAILHES	3401910000D0535
PAILHES	3401910000D0536
PAILHES	3401910000D0537
PAILHES	3401910000D0538
PAILHES	3401910000D0539
PAILHES	3401910000D0540
PAILHES	3401910000D0541
PAILHES	3401910000D0542
PAILHES	3401910000D0543
PAILHES	3401910000D0544
PAILHES	3401910000D0545
PAILHES	3401910000D0546
PAILHES	3401910000D0547
PAILHES	3401910000D0548
PAILHES	3401910000D0549

PAILHES	3401910000D0550
PAILHES	3401910000D0551
PAILHES	3401910000D0552
PAILHES	3401910000D0553
PAILHES	3401910000D0554
PAILHES	3401910000D0555
PAILHES	3401910000D0556
PAILHES	3401910000D0557
PAILHES	3401910000D0558
PAILHES	3401910000D0560
PAILHES	3401910000D0562
PAILHES	3401910000D0568
PAILHES	3401910000D0570
PAILHES	3401910000D0582
PAILHES	3401910000D0583
PAILHES	3401910000D0593
PAILHES	3401910000D0594
PAILHES	3401910000D0613
PAILHES	3401910000D0614
PAILHES	3401910000D0615
PAILHES	3401910000D0616
PAILHES	3401910000D0617
PAILHES	3401910000D0618
PAILHES	3401910000D0619
PAILHES	3401910000D0620
PAILHES	3401910000D0621
PAILHES	3401910000D0622
PAILHES	3401910000D0623
PAILHES	3401910000D0624
PAILHES	3401910000D0628
PAILHES	3401910000D0629
PAILHES	3401910000D0630
PAILHES	3401910000D0631
PAILHES	3401910000D0632
POUZOLLES	3402140000A0001
POUZOLLES	3402140000A0002
POUZOLLES	3402140000A0003
POUZOLLES	3402140000A0004
POUZOLLES	3402140000A0005
POUZOLLES	3402140000A0006
POUZOLLES	3402140000A0007
POUZOLLES	3402140000A0008
POUZOLLES	3402140000A0009
POUZOLLES	3402140000A0012
POUZOLLES	3402140000A0013
POUZOLLES	3402140000A0014
POUZOLLES	3402140000A0015
POUZOLLES	3402140000A0016
POUZOLLES	3402140000A0017
POUZOLLES	3402140000A0019
POUZOLLES	3402140000A0020
POUZOLLES	3402140000A0021
POUZOLLES	3402140000A0022
POUZOLLES	3402140000A0023
POUZOLLES	3402140000A0024
POUZOLLES	3402140000A0025
POUZOLLES	3402140000A0026
POUZOLLES	3402140000A0027
POUZOLLES	3402140000A0028
POUZOLLES	3402140000A0029
POUZOLLES	3402140000A0030
POUZOLLES	3402140000A0034
POUZOLLES	3402140000A0035
POUZOLLES	3402140000A0036
POUZOLLES	3402140000A0037
POUZOLLES	3402140000A0038
POUZOLLES	3402140000A0039
POUZOLLES	3402140000A0040
POUZOLLES	3402140000A0041
POUZOLLES	3402140000A0042
POUZOLLES	3402140000A0043
POUZOLLES	3402140000A0044
POUZOLLES	3402140000A0048
POUZOLLES	3402140000A0049
POUZOLLES	3402140000A0050
POUZOLLES	3402140000A0061
POUZOLLES	3402140000A0067
POUZOLLES	3402140000A0068
POUZOLLES	3402140000A0069

POUZOLLES	3402140000A0070
POUZOLLES	3402140000A0071
POUZOLLES	3402140000A0072
POUZOLLES	3402140000A0073
POUZOLLES	3402140000A0074
POUZOLLES	3402140000A0075
POUZOLLES	3402140000A0076
POUZOLLES	3402140000A0077
POUZOLLES	3402140000A0078
POUZOLLES	3402140000A0079
POUZOLLES	3402140000A0080
POUZOLLES	3402140000A0081
POUZOLLES	3402140000A0082
POUZOLLES	3402140000A0083
POUZOLLES	3402140000A0084
POUZOLLES	3402140000A0085
POUZOLLES	3402140000A0086
POUZOLLES	3402140000A0088
POUZOLLES	3402140000A0089
POUZOLLES	3402140000A0090
POUZOLLES	3402140000A0091
POUZOLLES	3402140000A0092
POUZOLLES	3402140000A0093
POUZOLLES	3402140000A0094
POUZOLLES	3402140000A0095
POUZOLLES	3402140000A0096
POUZOLLES	3402140000A0098
POUZOLLES	3402140000A0099
POUZOLLES	3402140000A0102
POUZOLLES	3402140000A0103
POUZOLLES	3402140000A0104
POUZOLLES	3402140000A0105
POUZOLLES	3402140000A0106
POUZOLLES	3402140000A0107
POUZOLLES	3402140000A0108
POUZOLLES	3402140000A0109
POUZOLLES	3402140000A0110
POUZOLLES	3402140000A0114
POUZOLLES	3402140000A0115
POUZOLLES	3402140000A0116
POUZOLLES	3402140000A0117
POUZOLLES	3402140000A0118
POUZOLLES	3402140000A0120
POUZOLLES	3402140000A0121
POUZOLLES	3402140000A0122
POUZOLLES	3402140000A0123
POUZOLLES	3402140000A0124
POUZOLLES	3402140000A0125
POUZOLLES	3402140000A0128
POUZOLLES	3402140000A0129
POUZOLLES	3402140000A0130
POUZOLLES	3402140000A0131
POUZOLLES	3402140000A0132
POUZOLLES	3402140000A0133
POUZOLLES	3402140000A0134
POUZOLLES	3402140000A0135
POUZOLLES	3402140000A0136
POUZOLLES	3402140000A0137
POUZOLLES	3402140000A0138
POUZOLLES	3402140000A0139
POUZOLLES	3402140000A0140
POUZOLLES	3402140000A0141
POUZOLLES	3402140000A0142
POUZOLLES	3402140000A0143
POUZOLLES	3402140000A0144
POUZOLLES	3402140000A0145
POUZOLLES	3402140000A0146
POUZOLLES	3402140000A0147
POUZOLLES	3402140000A0148
POUZOLLES	3402140000A0149
POUZOLLES	3402140000A0150
POUZOLLES	3402140000A0151
POUZOLLES	3402140000A0152
POUZOLLES	3402140000A0154
POUZOLLES	3402140000A0155
POUZOLLES	3402140000A0161
POUZOLLES	3402140000A0162
POUZOLLES	3402140000A0163
POUZOLLES	3402140000A0164

POUZOLLES	3402140000A0165
POUZOLLES	3402140000A0166
POUZOLLES	3402140000A0167
POUZOLLES	3402140000A0168
POUZOLLES	3402140000A0169
POUZOLLES	3402140000A0170
POUZOLLES	3402140000A0171
POUZOLLES	3402140000A0172
POUZOLLES	3402140000A0173
POUZOLLES	3402140000A0174
POUZOLLES	3402140000A0175
POUZOLLES	3402140000A0176
POUZOLLES	3402140000A0177
POUZOLLES	3402140000A0178
POUZOLLES	3402140000A0179
POUZOLLES	3402140000A0180
POUZOLLES	3402140000A0184
POUZOLLES	3402140000A0187
POUZOLLES	3402140000A0188
POUZOLLES	3402140000A0189
POUZOLLES	3402140000A0194
POUZOLLES	3402140000A0195
POUZOLLES	3402140000A0196
POUZOLLES	3402140000A0197
POUZOLLES	3402140000A0198
POUZOLLES	3402140000A0200
POUZOLLES	3402140000A0216
POUZOLLES	3402140000A0217
POUZOLLES	3402140000A0218
POUZOLLES	3402140000A0221
POUZOLLES	3402140000A0227
POUZOLLES	3402140000A0228
POUZOLLES	3402140000A0231
POUZOLLES	3402140000A0232
POUZOLLES	3402140000A0233
POUZOLLES	3402140000A0235
POUZOLLES	3402140000A0238
POUZOLLES	3402140000A0239
POUZOLLES	3402140000A0240
POUZOLLES	3402140000A0242
POUZOLLES	3402140000A0259
POUZOLLES	3402140000A0262
POUZOLLES	3402140000A0263
POUZOLLES	3402140000A0264
POUZOLLES	3402140000A0267
POUZOLLES	3402140000A0278
POUZOLLES	3402140000A0279
POUZOLLES	3402140000A0281
POUZOLLES	3402140000A0285
POUZOLLES	3402140000A0286
POUZOLLES	3402140000A0287
POUZOLLES	3402140000A0288
POUZOLLES	3402140000A0289
POUZOLLES	3402140000A0290
POUZOLLES	3402140000A0291
POUZOLLES	3402140000A0292
POUZOLLES	3402140000A0295
POUZOLLES	3402140000A0296
POUZOLLES	3402140000A0297
POUZOLLES	3402140000A0298
POUZOLLES	3402140000A0299
POUZOLLES	3402140000A0300
POUZOLLES	3402140000A0301
POUZOLLES	3402140000A0302
POUZOLLES	3402140000A0303
POUZOLLES	3402140000A0304
POUZOLLES	3402140000A0318
POUZOLLES	3402140000A0319
POUZOLLES	3402140000A0320
POUZOLLES	3402140000A0321
POUZOLLES	3402140000A0322
POUZOLLES	3402140000A0323
POUZOLLES	3402140000A0324
POUZOLLES	3402140000A0325
POUZOLLES	3402140000A0326
POUZOLLES	3402140000A0327
POUZOLLES	3402140000A0328
POUZOLLES	3402140000A0329
POUZOLLES	3402140000A0330

POUZOLLES	3402140000A0331
POUZOLLES	3402140000A0332
POUZOLLES	3402140000A0333
POUZOLLES	3402140000A0334
POUZOLLES	3402140000A0335
POUZOLLES	3402140000A0336
POUZOLLES	3402140000A0337
POUZOLLES	3402140000A0338
POUZOLLES	3402140000A0339
POUZOLLES	3402140000A0340
POUZOLLES	3402140000A0341
POUZOLLES	3402140000A0342
POUZOLLES	3402140000A0343
POUZOLLES	3402140000A0344
POUZOLLES	3402140000A0345
POUZOLLES	3402140000A0346
POUZOLLES	3402140000A0347
POUZOLLES	3402140000A0348
POUZOLLES	3402140000A0349
POUZOLLES	3402140000A0350
POUZOLLES	3402140000A0351
POUZOLLES	3402140000A0352
POUZOLLES	3402140000A0353
POUZOLLES	3402140000A0355
POUZOLLES	3402140000A0356
POUZOLLES	3402140000A0357
POUZOLLES	3402140000A0358
POUZOLLES	3402140000A0361
POUZOLLES	3402140000A0362
POUZOLLES	3402140000A0363
POUZOLLES	3402140000A0364
POUZOLLES	3402140000A0365
POUZOLLES	3402140000A0366
POUZOLLES	3402140000A0367
POUZOLLES	3402140000A0368
POUZOLLES	3402140000A0369
POUZOLLES	3402140000A0370
POUZOLLES	3402140000A0371
POUZOLLES	3402140000A0372
POUZOLLES	3402140000A0373
POUZOLLES	3402140000A0374
POUZOLLES	3402140000A0375
POUZOLLES	3402140000A0376
POUZOLLES	3402140000A0377
POUZOLLES	3402140000A0378
POUZOLLES	3402140000A0379
POUZOLLES	3402140000A0380
POUZOLLES	3402140000A0381
POUZOLLES	3402140000A0382
POUZOLLES	3402140000A0383
POUZOLLES	3402140000A0384
POUZOLLES	3402140000A0385
POUZOLLES	3402140000A0386
POUZOLLES	3402140000A0387
POUZOLLES	3402140000A0388
POUZOLLES	3402140000A0389
POUZOLLES	3402140000A0390
POUZOLLES	3402140000A0391
POUZOLLES	3402140000A0394
POUZOLLES	3402140000A0396
POUZOLLES	3402140000A0397
POUZOLLES	3402140000A0404
POUZOLLES	3402140000A0405
POUZOLLES	3402140000A0406
POUZOLLES	3402140000A0407
POUZOLLES	3402140000A0408
POUZOLLES	3402140000A0409
POUZOLLES	3402140000A0410
POUZOLLES	3402140000A0411
POUZOLLES	3402140000A0413
POUZOLLES	3402140000A0414
POUZOLLES	3402140000A0415
POUZOLLES	3402140000A0416
POUZOLLES	3402140000A0432
POUZOLLES	3402140000A0434
POUZOLLES	3402140000A0439
POUZOLLES	3402140000A0440
POUZOLLES	3402140000A0441
POUZOLLES	3402140000A0442

POUZOLLES	3402140000A0443
POUZOLLES	3402140000A0448
POUZOLLES	3402140000A0449
POUZOLLES	3402140000A0450
POUZOLLES	3402140000A0451
POUZOLLES	3402140000A0452
POUZOLLES	3402140000A0458
POUZOLLES	3402140000A0461
POUZOLLES	3402140000A0462
POUZOLLES	3402140000A0463
POUZOLLES	3402140000A0464
POUZOLLES	3402140000A0465
POUZOLLES	3402140000A0467
POUZOLLES	3402140000A0468
POUZOLLES	3402140000A0469
POUZOLLES	3402140000A0470
POUZOLLES	3402140000A0471
POUZOLLES	3402140000A0472
POUZOLLES	3402140000A0473
POUZOLLES	3402140000A0474
POUZOLLES	3402140000A0476
POUZOLLES	3402140000A0477
POUZOLLES	3402140000A0478
POUZOLLES	3402140000A0479
POUZOLLES	3402140000A0480
POUZOLLES	3402140000A0481
POUZOLLES	3402140000A0482
POUZOLLES	3402140000A0483
POUZOLLES	3402140000A0484
POUZOLLES	3402140000A0485
POUZOLLES	3402140000A0486
POUZOLLES	3402140000A0488
POUZOLLES	3402140000A0490
POUZOLLES	3402140000A0491
POUZOLLES	3402140000A0492
POUZOLLES	3402140000A0493
POUZOLLES	3402140000A0494
POUZOLLES	3402140000A0495
POUZOLLES	3402140000A0497
POUZOLLES	3402140000A0498
POUZOLLES	3402140000A0499
POUZOLLES	3402140000A0501
POUZOLLES	3402140000A0502
POUZOLLES	3402140000A0503
POUZOLLES	3402140000A0504
POUZOLLES	3402140000A0505
POUZOLLES	3402140000A0506
POUZOLLES	3402140000A0511
POUZOLLES	3402140000A0512
POUZOLLES	3402140000A0513
POUZOLLES	3402140000A0514
POUZOLLES	3402140000A0515
POUZOLLES	3402140000A0517
POUZOLLES	3402140000A0526
POUZOLLES	3402140000A0527
POUZOLLES	3402140000A0528
POUZOLLES	3402140000A0529
POUZOLLES	3402140000A0532
POUZOLLES	3402140000A0535
POUZOLLES	3402140000A0536
POUZOLLES	3402140000A0537
POUZOLLES	3402140000A0540
POUZOLLES	3402140000A0541
POUZOLLES	3402140000A0544
POUZOLLES	3402140000A0545
POUZOLLES	3402140000A0546
POUZOLLES	3402140000A0547
POUZOLLES	3402140000A0548
POUZOLLES	3402140000A0550
POUZOLLES	3402140000A0551
POUZOLLES	3402140000A0552
POUZOLLES	3402140000A0555
POUZOLLES	3402140000A0556
POUZOLLES	3402140000A0557
POUZOLLES	3402140000A0558
POUZOLLES	3402140000A0559
POUZOLLES	3402140000A0560
POUZOLLES	3402140000A0561
POUZOLLES	3402140000A0562

POUZOLLES	3402140000A0563
POUZOLLES	3402140000A0564
POUZOLLES	3402140000A0565
POUZOLLES	3402140000A0566
POUZOLLES	3402140000A0567
POUZOLLES	3402140000A0568
POUZOLLES	3402140000A0569
POUZOLLES	3402140000A0570
POUZOLLES	3402140000A0571
POUZOLLES	3402140000A0572
POUZOLLES	3402140000A0573
POUZOLLES	3402140000A0574
POUZOLLES	3402140000A0575
POUZOLLES	3402140000A0576
POUZOLLES	3402140000A0577
POUZOLLES	3402140000A0579
POUZOLLES	3402140000A0583
POUZOLLES	3402140000A0584
POUZOLLES	3402140000A0585
POUZOLLES	3402140000A0586
POUZOLLES	3402140000A0587
POUZOLLES	3402140000A0588
POUZOLLES	3402140000A0589
POUZOLLES	3402140000A0590
POUZOLLES	3402140000A0591
POUZOLLES	3402140000A0592
POUZOLLES	3402140000A0593
POUZOLLES	3402140000A0594
POUZOLLES	3402140000A0596
POUZOLLES	3402140000A0597
POUZOLLES	3402140000A0598
POUZOLLES	3402140000A0599
POUZOLLES	3402140000A0600
POUZOLLES	3402140000A0601
POUZOLLES	3402140000A0602
POUZOLLES	3402140000A0603
POUZOLLES	3402140000A0604
POUZOLLES	3402140000A0605
POUZOLLES	3402140000A0609
POUZOLLES	3402140000A0610
POUZOLLES	3402140000A0611
POUZOLLES	3402140000A0625
POUZOLLES	3402140000A0626
POUZOLLES	3402140000A0628
POUZOLLES	3402140000A0629
POUZOLLES	3402140000A0630
POUZOLLES	3402140000A0631
POUZOLLES	3402140000A0632
POUZOLLES	3402140000A0633
POUZOLLES	3402140000A0634
POUZOLLES	3402140000A0635
POUZOLLES	3402140000A0636
POUZOLLES	3402140000A0638
POUZOLLES	3402140000A0640
POUZOLLES	3402140000A0641
POUZOLLES	3402140000A0643
POUZOLLES	3402140000A0644
POUZOLLES	3402140000A0645
POUZOLLES	3402140000A0646
POUZOLLES	3402140000A0647
POUZOLLES	3402140000A0648
POUZOLLES	3402140000A0656
POUZOLLES	3402140000A0657
POUZOLLES	3402140000A0658
POUZOLLES	3402140000A0659
POUZOLLES	3402140000A0660
POUZOLLES	3402140000A0664
POUZOLLES	3402140000A0665
POUZOLLES	3402140000A0666
POUZOLLES	3402140000A0667
POUZOLLES	3402140000A0668
POUZOLLES	3402140000A0669
POUZOLLES	3402140000A0670
POUZOLLES	3402140000A0671
POUZOLLES	3402140000A0672
POUZOLLES	3402140000A0673
POUZOLLES	3402140000A0674
POUZOLLES	3402140000A0675
POUZOLLES	3402140000A0676

POUZOLLES	3402140000A0677
POUZOLLES	3402140000A0678
POUZOLLES	3402140000A0679
POUZOLLES	3402140000A0680
POUZOLLES	3402140000A0685
POUZOLLES	3402140000A0689
POUZOLLES	3402140000A0701
POUZOLLES	3402140000A0702
POUZOLLES	3402140000A0703
POUZOLLES	3402140000A0704
POUZOLLES	3402140000A0732
POUZOLLES	3402140000A0733
POUZOLLES	3402140000A0734
POUZOLLES	3402140000A0735
POUZOLLES	3402140000A0739
POUZOLLES	3402140000A0742
POUZOLLES	3402140000A0745
POUZOLLES	3402140000A0748
POUZOLLES	3402140000A0750
POUZOLLES	3402140000A0751
POUZOLLES	3402140000A0752
POUZOLLES	3402140000A0753
POUZOLLES	3402140000A0754
POUZOLLES	3402140000A0755
POUZOLLES	3402140000A0756
POUZOLLES	3402140000A0757
POUZOLLES	3402140000A0758
POUZOLLES	3402140000A0759
POUZOLLES	3402140000A0763
POUZOLLES	3402140000A0764
POUZOLLES	3402140000A0765
POUZOLLES	3402140000A0766
POUZOLLES	3402140000A0768
POUZOLLES	3402140000A0769
POUZOLLES	3402140000A0773
POUZOLLES	3402140000A0774
POUZOLLES	3402140000A0779
POUZOLLES	3402140000A0780
POUZOLLES	3402140000A0785
POUZOLLES	3402140000A0786
POUZOLLES	3402140000A0787
POUZOLLES	3402140000A0788
POUZOLLES	3402140000A0789
POUZOLLES	3402140000A0790
POUZOLLES	3402140000A0791
POUZOLLES	3402140000A0796
POUZOLLES	3402140000A0798
POUZOLLES	3402140000A0799
POUZOLLES	3402140000A0801
POUZOLLES	3402140000A0802
POUZOLLES	3402140000A0804
POUZOLLES	3402140000A0805
POUZOLLES	3402140000A0808
POUZOLLES	3402140000A0809
POUZOLLES	3402140000A0812
POUZOLLES	3402140000A0813
POUZOLLES	3402140000A0814
POUZOLLES	3402140000A0815
POUZOLLES	3402140000A0816
POUZOLLES	3402140000A0817
POUZOLLES	3402140000A0820
POUZOLLES	3402140000A0821
POUZOLLES	3402140000A0822
POUZOLLES	3402140000A0829
POUZOLLES	3402140000A0830
POUZOLLES	3402140000A0831
POUZOLLES	3402140000A0833
POUZOLLES	3402140000A0834
POUZOLLES	3402140000A0835
POUZOLLES	3402140000A0836
POUZOLLES	3402140000A0837
POUZOLLES	3402140000A0838
POUZOLLES	3402140000A0839
POUZOLLES	3402140000A0840
POUZOLLES	3402140000A0841
POUZOLLES	3402140000A0842
POUZOLLES	3402140000A0845
POUZOLLES	3402140000A0847
POUZOLLES	3402140000A0849

POUZOLLES	3402140000A0851
POUZOLLES	3402140000A0852
POUZOLLES	3402140000A0857
POUZOLLES	3402140000A0859
POUZOLLES	3402140000A0863
POUZOLLES	3402140000A0864
POUZOLLES	3402140000A0865
POUZOLLES	3402140000A0866
POUZOLLES	3402140000A0867
POUZOLLES	3402140000A0869
POUZOLLES	3402140000A0870
POUZOLLES	3402140000A0871
POUZOLLES	3402140000A0873
POUZOLLES	3402140000A0874
POUZOLLES	3402140000A0876
POUZOLLES	3402140000A0877
POUZOLLES	3402140000A0880
POUZOLLES	3402140000A0881
POUZOLLES	3402140000A0883
POUZOLLES	3402140000A0885
POUZOLLES	3402140000A0887
POUZOLLES	3402140000A0890
POUZOLLES	3402140000A0891
POUZOLLES	3402140000A0892
POUZOLLES	3402140000A0893
POUZOLLES	3402140000A0894
POUZOLLES	3402140000A0895
POUZOLLES	3402140000A0897
POUZOLLES	3402140000A0899
POUZOLLES	3402140000A0901
POUZOLLES	3402140000A0903
POUZOLLES	3402140000A0905
POUZOLLES	3402140000A0907
POUZOLLES	3402140000A0909
POUZOLLES	3402140000A0911
POUZOLLES	3402140000A0913
POUZOLLES	3402140000A0915
POUZOLLES	3402140000A0917
POUZOLLES	3402140000A0919
POUZOLLES	3402140000A0921
POUZOLLES	3402140000A0923
POUZOLLES	3402140000A0929
POUZOLLES	3402140000A0930
POUZOLLES	3402140000A0931
POUZOLLES	3402140000A0932
POUZOLLES	3402140000A0933
POUZOLLES	3402140000A0935
POUZOLLES	3402140000A0936
POUZOLLES	3402140000A0937
POUZOLLES	3402140000A0938
POUZOLLES	3402140000A0939
POUZOLLES	3402140000A0940
POUZOLLES	3402140000A0941
POUZOLLES	3402140000A0942
POUZOLLES	3402140000A0943
POUZOLLES	3402140000A0944
POUZOLLES	3402140000A0945
POUZOLLES	3402140000A0946
POUZOLLES	3402140000A0949
POUZOLLES	3402140000B0002
POUZOLLES	3402140000B0003
POUZOLLES	3402140000B0004
POUZOLLES	3402140000B0005
POUZOLLES	3402140000B0006
POUZOLLES	3402140000B0007
POUZOLLES	3402140000B0008
POUZOLLES	3402140000B0009
POUZOLLES	3402140000B0010
POUZOLLES	3402140000B0011
POUZOLLES	3402140000B0013
POUZOLLES	3402140000B0022
POUZOLLES	3402140000B0024
POUZOLLES	3402140000B0025
POUZOLLES	3402140000B0026
POUZOLLES	3402140000B0027
POUZOLLES	3402140000B0028
POUZOLLES	3402140000B0029
POUZOLLES	3402140000B0030
POUZOLLES	3402140000B0031

POUZOLLES	3402140000B0032
POUZOLLES	3402140000B0033
POUZOLLES	3402140000B0034
POUZOLLES	3402140000B0035
POUZOLLES	3402140000B0036
POUZOLLES	3402140000B0037
POUZOLLES	3402140000B0038
POUZOLLES	3402140000B0039
POUZOLLES	3402140000B0040
POUZOLLES	3402140000B0041
POUZOLLES	3402140000B0054
POUZOLLES	3402140000B0055
POUZOLLES	3402140000B0056
POUZOLLES	3402140000B0058
POUZOLLES	3402140000B0064
POUZOLLES	3402140000B0065
POUZOLLES	3402140000B0067
POUZOLLES	3402140000B0093
POUZOLLES	3402140000B0094
POUZOLLES	3402140000B0095
POUZOLLES	3402140000B0096
POUZOLLES	3402140000B0097
POUZOLLES	3402140000B0098
POUZOLLES	3402140000B0099
POUZOLLES	3402140000B0100
POUZOLLES	3402140000B0101
POUZOLLES	3402140000B0102
POUZOLLES	3402140000B0103
POUZOLLES	3402140000B0104
POUZOLLES	3402140000B0105
POUZOLLES	3402140000B0106
POUZOLLES	3402140000B0107
POUZOLLES	3402140000B0111
POUZOLLES	3402140000B0112
POUZOLLES	3402140000B0113
POUZOLLES	3402140000B0114
POUZOLLES	3402140000B0115
POUZOLLES	3402140000B0116
POUZOLLES	3402140000B0117
POUZOLLES	3402140000B0118
POUZOLLES	3402140000B0119
POUZOLLES	3402140000B0120
POUZOLLES	3402140000B0121
POUZOLLES	3402140000B0123
POUZOLLES	3402140000B0127
POUZOLLES	3402140000B0128
POUZOLLES	3402140000B0133
POUZOLLES	3402140000B0134
POUZOLLES	3402140000B0135
POUZOLLES	3402140000B0136
POUZOLLES	3402140000B0138
POUZOLLES	3402140000B0144
POUZOLLES	3402140000B0147
POUZOLLES	3402140000B0150
POUZOLLES	3402140000B0151
POUZOLLES	3402140000B0152
POUZOLLES	3402140000B0153
POUZOLLES	3402140000B0154
POUZOLLES	3402140000B0155
POUZOLLES	3402140000B0156
POUZOLLES	3402140000B0157
POUZOLLES	3402140000B0158
POUZOLLES	3402140000B0159
POUZOLLES	3402140000B0160
POUZOLLES	3402140000B0161
POUZOLLES	3402140000B0164
POUZOLLES	3402140000B0165
POUZOLLES	3402140000B0166
POUZOLLES	3402140000B0167
POUZOLLES	3402140000B0169
POUZOLLES	3402140000B0170
POUZOLLES	3402140000B0171
POUZOLLES	3402140000B0173
POUZOLLES	3402140000B0174
POUZOLLES	3402140000B0175
POUZOLLES	3402140000B0176
POUZOLLES	3402140000B0178
POUZOLLES	3402140000B0179
POUZOLLES	3402140000B0180

POUZOLLES	3402140000B0193
POUZOLLES	3402140000B0194
POUZOLLES	3402140000B0195
POUZOLLES	3402140000B0196
POUZOLLES	3402140000B0199
POUZOLLES	3402140000B0200
POUZOLLES	3402140000B0201
POUZOLLES	3402140000B0202
POUZOLLES	3402140000B0203
POUZOLLES	3402140000B0204
POUZOLLES	3402140000B0205
POUZOLLES	3402140000B0206
POUZOLLES	3402140000B0207
POUZOLLES	3402140000B0208
POUZOLLES	3402140000B0209
POUZOLLES	3402140000B0210
POUZOLLES	3402140000B0211
POUZOLLES	3402140000B0212
POUZOLLES	3402140000B0213
POUZOLLES	3402140000B0214
POUZOLLES	3402140000B0215
POUZOLLES	3402140000B0217
POUZOLLES	3402140000B0220
POUZOLLES	3402140000B0221
POUZOLLES	3402140000B0222
POUZOLLES	3402140000B0223
POUZOLLES	3402140000B0224
POUZOLLES	3402140000B0225
POUZOLLES	3402140000B0226
POUZOLLES	3402140000B0227
POUZOLLES	3402140000B0228
POUZOLLES	3402140000B0229
POUZOLLES	3402140000B0230
POUZOLLES	3402140000B0231
POUZOLLES	3402140000B0232
POUZOLLES	3402140000B0233
POUZOLLES	3402140000B0234
POUZOLLES	3402140000B0235
POUZOLLES	3402140000B0236
POUZOLLES	3402140000B0237
POUZOLLES	3402140000B0241
POUZOLLES	3402140000B0246
POUZOLLES	3402140000B0247
POUZOLLES	3402140000B0254
POUZOLLES	3402140000B0260
POUZOLLES	3402140000B0273
POUZOLLES	3402140000B0274
POUZOLLES	3402140000B0275
POUZOLLES	3402140000B0278
POUZOLLES	3402140000B0280
POUZOLLES	3402140000B0281
POUZOLLES	3402140000B0282
POUZOLLES	3402140000B0283
POUZOLLES	3402140000B0284
POUZOLLES	3402140000B0285
POUZOLLES	3402140000B0286
POUZOLLES	3402140000B0287
POUZOLLES	3402140000B0288
POUZOLLES	3402140000B0289
POUZOLLES	3402140000B0290
POUZOLLES	3402140000B0291
POUZOLLES	3402140000B0292
POUZOLLES	3402140000B0293
POUZOLLES	3402140000B0294
POUZOLLES	3402140000B0295
POUZOLLES	3402140000B0296
POUZOLLES	3402140000B0297
POUZOLLES	3402140000B0298
POUZOLLES	3402140000B0299
POUZOLLES	3402140000B0300
POUZOLLES	3402140000B0301
POUZOLLES	3402140000B0302
POUZOLLES	3402140000B0303
POUZOLLES	3402140000B0304
POUZOLLES	3402140000B0306
POUZOLLES	3402140000B0309
POUZOLLES	3402140000B0310
POUZOLLES	3402140000B0317
POUZOLLES	3402140000B0318

POUZOLLES	3402140000B0319
POUZOLLES	3402140000B0320
POUZOLLES	3402140000B0321
POUZOLLES	3402140000B0322
POUZOLLES	3402140000B0323
POUZOLLES	3402140000B0324
POUZOLLES	3402140000B0325
POUZOLLES	3402140000B0326
POUZOLLES	3402140000B0327
POUZOLLES	3402140000B0328
POUZOLLES	3402140000B0329
POUZOLLES	3402140000B0330
POUZOLLES	3402140000B0331
POUZOLLES	3402140000B0332
POUZOLLES	3402140000B0333
POUZOLLES	3402140000B0337
POUZOLLES	3402140000B0338
POUZOLLES	3402140000B0342
POUZOLLES	3402140000B0345
POUZOLLES	3402140000B0346
POUZOLLES	3402140000B0347
POUZOLLES	3402140000B0348
POUZOLLES	3402140000B0349
POUZOLLES	3402140000B0350
POUZOLLES	3402140000B0351
POUZOLLES	3402140000B0352
POUZOLLES	3402140000B0353
POUZOLLES	3402140000B0354
POUZOLLES	3402140000B0355
POUZOLLES	3402140000B0356
POUZOLLES	3402140000B0357
POUZOLLES	3402140000B0358
POUZOLLES	3402140000B0441
POUZOLLES	3402140000B0442
POUZOLLES	3402140000B0449
POUZOLLES	3402140000B0455
POUZOLLES	3402140000B0456
POUZOLLES	3402140000B0457
POUZOLLES	3402140000B0460
POUZOLLES	3402140000B0465
POUZOLLES	3402140000B0466
POUZOLLES	3402140000B0467
POUZOLLES	3402140000B0468
POUZOLLES	3402140000B0469
POUZOLLES	3402140000B0470
POUZOLLES	3402140000B0471
POUZOLLES	3402140000B0472
POUZOLLES	3402140000B0473
POUZOLLES	3402140000B0476
POUZOLLES	3402140000B0477
POUZOLLES	3402140000B0478
POUZOLLES	3402140000B0479
POUZOLLES	3402140000B0480
POUZOLLES	3402140000B0481
POUZOLLES	3402140000B0482
POUZOLLES	3402140000B0483
POUZOLLES	3402140000B0484
POUZOLLES	3402140000B0485
POUZOLLES	3402140000B0486
POUZOLLES	3402140000B0487
POUZOLLES	3402140000B0488
POUZOLLES	3402140000B0489
POUZOLLES	3402140000B0490
POUZOLLES	3402140000B0491
POUZOLLES	3402140000B0492
POUZOLLES	3402140000B0493
POUZOLLES	3402140000B0494
POUZOLLES	3402140000B0495
POUZOLLES	3402140000B0496
POUZOLLES	3402140000B0497
POUZOLLES	3402140000B0498
POUZOLLES	3402140000B0499
POUZOLLES	3402140000B0508
POUZOLLES	3402140000B0512
POUZOLLES	3402140000B0513
POUZOLLES	3402140000B0514
POUZOLLES	3402140000B0523
POUZOLLES	3402140000B0524
POUZOLLES	3402140000B0525

POUZOLLES	3402140000B0529
POUZOLLES	3402140000B0530
POUZOLLES	3402140000B0538
POUZOLLES	3402140000B0540
POUZOLLES	3402140000B0542
POUZOLLES	3402140000B0544
POUZOLLES	3402140000B0561
POUZOLLES	3402140000B0562
POUZOLLES	3402140000B0578
POUZOLLES	3402140000B0581
POUZOLLES	3402140000B0588
POUZOLLES	3402140000B0589
POUZOLLES	3402140000B0596
POUZOLLES	3402140000B0597
POUZOLLES	3402140000B0599
POUZOLLES	3402140000B0602
POUZOLLES	3402140000B0608
POUZOLLES	3402140000B0609
POUZOLLES	3402140000B0615
POUZOLLES	3402140000B0618
POUZOLLES	3402140000B0622
POUZOLLES	3402140000B0623
POUZOLLES	3402140000B0635
POUZOLLES	3402140000B0643
POUZOLLES	3402140000B0658
POUZOLLES	3402140000B0661
POUZOLLES	3402140000B0663
POUZOLLES	3402140000B0670
POUZOLLES	3402140000B0671
POUZOLLES	3402140000B0672
POUZOLLES	3402140000B0681
POUZOLLES	3402140000B0682
POUZOLLES	3402140000B0683
POUZOLLES	3402140000B0684
POUZOLLES	3402140000B0687
POUZOLLES	3402140000B0688
POUZOLLES	3402140000B0689
POUZOLLES	3402140000B0690
POUZOLLES	3402140000B0691
POUZOLLES	3402140000B0692
POUZOLLES	3402140000B0695
POUZOLLES	3402140000B0696
POUZOLLES	3402140000B0697
POUZOLLES	3402140000B0698
POUZOLLES	3402140000B0699
POUZOLLES	3402140000B0701
POUZOLLES	3402140000B0702
POUZOLLES	3402140000B0706
POUZOLLES	3402140000B0707
POUZOLLES	3402140000B0708
POUZOLLES	3402140000B0709
POUZOLLES	3402140000B0710
POUZOLLES	3402140000B0711
POUZOLLES	3402140000B0712
POUZOLLES	3402140000B0713
POUZOLLES	3402140000B0714
POUZOLLES	3402140000B0715
POUZOLLES	3402140000B0718
POUZOLLES	3402140000B0719
POUZOLLES	3402140000B0720
POUZOLLES	3402140000B0722
POUZOLLES	3402140000B0723
POUZOLLES	3402140000B0724
POUZOLLES	3402140000B0729
POUZOLLES	3402140000B0730
POUZOLLES	3402140000B0742
POUZOLLES	3402140000B0771
POUZOLLES	3402140000B0777
POUZOLLES	3402140000B0778
POUZOLLES	3402140000B0779
POUZOLLES	3402140000B0780
POUZOLLES	3402140000B0782
POUZOLLES	3402140000B0783
POUZOLLES	3402140000B0784
POUZOLLES	3402140000B0785
POUZOLLES	3402140000B0789
POUZOLLES	3402140000B0806
POUZOLLES	3402140000B0807
POUZOLLES	3402140000B0809

POUZOLLES	3402140000B0810
POUZOLLES	3402140000B0811
POUZOLLES	3402140000B0812
POUZOLLES	3402140000B0813
POUZOLLES	3402140000B0815
POUZOLLES	3402140000B0816
POUZOLLES	3402140000B0831
POUZOLLES	3402140000B0832
POUZOLLES	3402140000B0833
POUZOLLES	3402140000B0834
POUZOLLES	3402140000B0835
POUZOLLES	3402140000B0836
POUZOLLES	3402140000B0837
POUZOLLES	3402140000B0838
POUZOLLES	3402140000B0839
POUZOLLES	3402140000B0842
POUZOLLES	3402140000B0843
POUZOLLES	3402140000B0844
POUZOLLES	3402140000B0845
POUZOLLES	3402140000B0846
POUZOLLES	3402140000B0847
POUZOLLES	3402140000B0848
POUZOLLES	3402140000B0849
POUZOLLES	3402140000B0850
POUZOLLES	3402140000B0851
POUZOLLES	3402140000B0852
POUZOLLES	3402140000B0853
POUZOLLES	3402140000B0854
POUZOLLES	3402140000B0855
POUZOLLES	3402140000B0856
POUZOLLES	3402140000B0859
POUZOLLES	3402140000B0861
POUZOLLES	3402140000B0862
POUZOLLES	3402140000B0863
POUZOLLES	3402140000B0867
POUZOLLES	3402140000B0868
POUZOLLES	3402140000B0869
POUZOLLES	3402140000B0870
POUZOLLES	3402140000B0871
POUZOLLES	3402140000B0872
POUZOLLES	3402140000B0873
POUZOLLES	3402140000B0877
POUZOLLES	3402140000B0878
POUZOLLES	3402140000B0898
POUZOLLES	3402140000B0908
POUZOLLES	3402140000B0909
POUZOLLES	3402140000B0913
POUZOLLES	3402140000B0914
POUZOLLES	3402140000B0915
POUZOLLES	3402140000B0916
POUZOLLES	3402140000B0917
POUZOLLES	3402140000B0918
POUZOLLES	3402140000B0919
POUZOLLES	3402140000B0920
POUZOLLES	3402140000B0921
POUZOLLES	3402140000B0922
POUZOLLES	3402140000B0923
POUZOLLES	3402140000B0924
POUZOLLES	3402140000B0925
POUZOLLES	3402140000B0926
POUZOLLES	3402140000B0927
POUZOLLES	3402140000B0928
POUZOLLES	3402140000B0929
POUZOLLES	3402140000B0930
POUZOLLES	3402140000B0931
POUZOLLES	3402140000B0932
POUZOLLES	3402140000B0933
POUZOLLES	3402140000B0936
POUZOLLES	3402140000B0940
POUZOLLES	3402140000B0941
POUZOLLES	3402140000B0942
POUZOLLES	3402140000B0943
POUZOLLES	3402140000B0944
POUZOLLES	3402140000B0945
POUZOLLES	3402140000B0946
POUZOLLES	3402140000B0947
POUZOLLES	3402140000B0948
POUZOLLES	3402140000B0949
POUZOLLES	3402140000B0950

POUZOLLES	3402140000B0951
POUZOLLES	3402140000B0952
POUZOLLES	3402140000B0953
POUZOLLES	3402140000B0954
POUZOLLES	3402140000B0955
POUZOLLES	3402140000B0958
POUZOLLES	3402140000B0959
POUZOLLES	3402140000B1010
POUZOLLES	3402140000B1012
POUZOLLES	3402140000B1013
POUZOLLES	3402140000B1014
POUZOLLES	3402140000B1028
POUZOLLES	3402140000B1029
POUZOLLES	3402140000B1030
POUZOLLES	3402140000B1031
POUZOLLES	3402140000B1032
POUZOLLES	3402140000B1033
POUZOLLES	3402140000B1034
POUZOLLES	3402140000B1035
POUZOLLES	3402140000B1036
POUZOLLES	3402140000B1042
POUZOLLES	3402140000B1043
POUZOLLES	3402140000B1044
POUZOLLES	3402140000B1045
POUZOLLES	3402140000B1046
POUZOLLES	3402140000C0033
POUZOLLES	3402140000C0035
POUZOLLES	3402140000C0038
POUZOLLES	3402140000C0039
POUZOLLES	3402140000C0040
POUZOLLES	3402140000C0043
POUZOLLES	3402140000C0044
POUZOLLES	3402140000C0045
POUZOLLES	3402140000C0046
POUZOLLES	3402140000C0047
POUZOLLES	3402140000C0048
POUZOLLES	3402140000C0049
POUZOLLES	3402140000C0050
POUZOLLES	3402140000C0051
POUZOLLES	3402140000C0052
POUZOLLES	3402140000C0053
POUZOLLES	3402140000C0054
POUZOLLES	3402140000C0198
POUZOLLES	3402140000C0199
POUZOLLES	3402140000C0210
POUZOLLES	3402140000C0211
POUZOLLES	3402140000C0212
POUZOLLES	3402140000C0213
POUZOLLES	3402140000C0214
POUZOLLES	3402140000C0215
POUZOLLES	3402140000C0232
POUZOLLES	3402140000C0233
POUZOLLES	3402140000C0234
POUZOLLES	3402140000C0235
POUZOLLES	3402140000C0236
POUZOLLES	3402140000C0239
POUZOLLES	3402140000C0240
POUZOLLES	3402140000C0242
POUZOLLES	3402140000C0244
POUZOLLES	3402140000C0250
POUZOLLES	3402140000C0251
POUZOLLES	3402140000C0252
POUZOLLES	3402140000C0253
POUZOLLES	3402140000C0254
POUZOLLES	3402140000C0255
POUZOLLES	3402140000C0256
POUZOLLES	3402140000C0257
POUZOLLES	3402140000C0258
POUZOLLES	3402140000C0259
POUZOLLES	3402140000C0264
POUZOLLES	3402140000C0265
POUZOLLES	3402140000C0268
POUZOLLES	3402140000C0269
POUZOLLES	3402140000C0270
POUZOLLES	3402140000C0271
POUZOLLES	3402140000C0274
POUZOLLES	3402140000C0275
POUZOLLES	3402140000C0276
POUZOLLES	3402140000C0277

POUZOLLES	3402140000C0278
POUZOLLES	3402140000C0279
POUZOLLES	3402140000C0280
POUZOLLES	3402140000C0281
POUZOLLES	3402140000C0282
POUZOLLES	3402140000C0283
POUZOLLES	3402140000C0284
POUZOLLES	3402140000C0285
POUZOLLES	3402140000C0286
POUZOLLES	3402140000C0287
POUZOLLES	3402140000C0288
POUZOLLES	3402140000C0289
POUZOLLES	3402140000C0290
POUZOLLES	3402140000C0291
POUZOLLES	3402140000C0292
POUZOLLES	3402140000C0293
POUZOLLES	3402140000C0295
POUZOLLES	3402140000C0296
POUZOLLES	3402140000C0297
POUZOLLES	3402140000C0298
POUZOLLES	3402140000C0299
POUZOLLES	3402140000C0300
POUZOLLES	3402140000C0301
POUZOLLES	3402140000C0302
POUZOLLES	3402140000C0303
POUZOLLES	3402140000C0304
POUZOLLES	3402140000C0313
POUZOLLES	3402140000C0328
POUZOLLES	3402140000C0329
POUZOLLES	3402140000C0330
POUZOLLES	3402140000C0331
POUZOLLES	3402140000C0332
POUZOLLES	3402140000C0333
POUZOLLES	3402140000C0334
POUZOLLES	3402140000C0335
POUZOLLES	3402140000C0336
POUZOLLES	3402140000C0340
POUZOLLES	3402140000C0341
POUZOLLES	3402140000C0342
POUZOLLES	3402140000C0344
POUZOLLES	3402140000C0345
POUZOLLES	3402140000C0346
POUZOLLES	3402140000C0348
POUZOLLES	3402140000C0349
POUZOLLES	3402140000C0352
POUZOLLES	3402140000C0353
POUZOLLES	3402140000C0354
POUZOLLES	3402140000C0355
POUZOLLES	3402140000C0356
POUZOLLES	3402140000C0375
POUZOLLES	3402140000C0376
POUZOLLES	3402140000C0377
POUZOLLES	3402140000C0378
POUZOLLES	3402140000C0379
POUZOLLES	3402140000C0380
POUZOLLES	3402140000C0381
POUZOLLES	3402140000C0382
POUZOLLES	3402140000C0383
POUZOLLES	3402140000C0384
POUZOLLES	3402140000C0385
POUZOLLES	3402140000C0386
POUZOLLES	3402140000C0387
POUZOLLES	3402140000C0388
POUZOLLES	3402140000C0392
POUZOLLES	3402140000C0393
POUZOLLES	3402140000C0394
POUZOLLES	3402140000C0395
POUZOLLES	3402140000C0396
POUZOLLES	3402140000C0399
POUZOLLES	3402140000C0400
POUZOLLES	3402140000C0401
POUZOLLES	3402140000C0402
POUZOLLES	3402140000C0403
POUZOLLES	3402140000C0404
POUZOLLES	3402140000C0405
POUZOLLES	3402140000C0406
POUZOLLES	3402140000C0408
POUZOLLES	3402140000C0411
POUZOLLES	3402140000C0412

POUZOLLES	3402140000C0413
POUZOLLES	3402140000C0414
POUZOLLES	3402140000C0415
POUZOLLES	3402140000C0416
POUZOLLES	3402140000C0417
POUZOLLES	3402140000C0418
POUZOLLES	3402140000C0419
POUZOLLES	3402140000C0420
POUZOLLES	3402140000C0421
POUZOLLES	3402140000C0444
POUZOLLES	3402140000C0445
POUZOLLES	3402140000C0448
POUZOLLES	3402140000C0449
POUZOLLES	3402140000C0450
POUZOLLES	3402140000C0451
POUZOLLES	3402140000C0452
POUZOLLES	3402140000C0453
POUZOLLES	3402140000C0454
POUZOLLES	3402140000C0455
POUZOLLES	3402140000C0456
POUZOLLES	3402140000C0457
POUZOLLES	3402140000C0458
POUZOLLES	3402140000C0459
POUZOLLES	3402140000C0460
POUZOLLES	3402140000C0461
POUZOLLES	3402140000C0462
POUZOLLES	3402140000C0463
POUZOLLES	3402140000C0464
POUZOLLES	3402140000C0465
POUZOLLES	3402140000C0466
POUZOLLES	3402140000C0467
POUZOLLES	3402140000C0468
POUZOLLES	3402140000C0469
POUZOLLES	3402140000C0470
POUZOLLES	3402140000C0471
POUZOLLES	3402140000C0472
POUZOLLES	3402140000C0473
POUZOLLES	3402140000C0474
POUZOLLES	3402140000C0475
POUZOLLES	3402140000C0476
POUZOLLES	3402140000C0477
POUZOLLES	3402140000C0478
POUZOLLES	3402140000C0479
POUZOLLES	3402140000C0480
POUZOLLES	3402140000C0481
POUZOLLES	3402140000C0482
POUZOLLES	3402140000C0483
POUZOLLES	3402140000C0486
POUZOLLES	3402140000C0487
POUZOLLES	3402140000C0488
POUZOLLES	3402140000C0489
POUZOLLES	3402140000C0490
POUZOLLES	3402140000C0495
POUZOLLES	3402140000C0496
POUZOLLES	3402140000C0497
POUZOLLES	3402140000C0498
POUZOLLES	3402140000C0499
POUZOLLES	3402140000C0500
POUZOLLES	3402140000C0501
POUZOLLES	3402140000C0502
POUZOLLES	3402140000C0504
POUZOLLES	3402140000C0505
POUZOLLES	3402140000C0506
POUZOLLES	3402140000C0507
POUZOLLES	3402140000C0601
POUZOLLES	3402140000C0602
POUZOLLES	3402140000C0605
POUZOLLES	3402140000C0606
POUZOLLES	3402140000C0607
POUZOLLES	3402140000C0610
POUZOLLES	3402140000C0612
POUZOLLES	3402140000C0613
POUZOLLES	3402140000C0616
POUZOLLES	3402140000C0618
POUZOLLES	3402140000C0619
POUZOLLES	3402140000C0620
POUZOLLES	3402140000C0622
POUZOLLES	3402140000C0623
POUZOLLES	3402140000C0626

POUZOLLES	3402140000C0639
POUZOLLES	3402140000C0640
POUZOLLES	3402140000C0643
POUZOLLES	3402140000C0644
POUZOLLES	3402140000C0661
POUZOLLES	3402140000C0663
POUZOLLES	3402140000C0667
POUZOLLES	3402140000C0673
POUZOLLES	3402140000C0675
POUZOLLES	3402140000C0677
POUZOLLES	3402140000C0679
POUZOLLES	3402140000C0689
POUZOLLES	3402140000C0690
POUZOLLES	3402140000C0691
POUZOLLES	3402140000C0692
POUZOLLES	3402140000C0693
POUZOLLES	3402140000C0709
POUZOLLES	3402140000C0711
POUZOLLES	3402140000C0712
POUZOLLES	3402140000C0724
POUZOLLES	3402140000C0726
POUZOLLES	3402140000C0752
POUZOLLES	3402140000C0765
POUZOLLES	3402140000C0766
POUZOLLES	3402140000C0768
POUZOLLES	3402140000C0769
POUZOLLES	3402140000D0001
POUZOLLES	3402140000D0002
POUZOLLES	3402140000D0003
POUZOLLES	3402140000D0005
POUZOLLES	3402140000D0006
POUZOLLES	3402140000D0020
POUZOLLES	3402140000D0021
POUZOLLES	3402140000D0024
POUZOLLES	3402140000D0026
POUZOLLES	3402140000D0027
POUZOLLES	3402140000D0028
POUZOLLES	3402140000D0030
POUZOLLES	3402140000D0031
POUZOLLES	3402140000D0032
POUZOLLES	3402140000D0033
POUZOLLES	3402140000D0034
POUZOLLES	3402140000D0035
POUZOLLES	3402140000D0036
POUZOLLES	3402140000D0037
POUZOLLES	3402140000D0038
POUZOLLES	3402140000D0049
POUZOLLES	3402140000D0050
POUZOLLES	3402140000D0052
POUZOLLES	3402140000D0054
POUZOLLES	3402140000D0055
POUZOLLES	3402140000D0056
POUZOLLES	3402140000D0057
POUZOLLES	3402140000D0061
POUZOLLES	3402140000D0062
POUZOLLES	3402140000D0065
POUZOLLES	3402140000D0069
POUZOLLES	3402140000D0071
POUZOLLES	3402140000D0073
POUZOLLES	3402140000D0075
POUZOLLES	3402140000D0077
POUZOLLES	3402140000D0079
POUZOLLES	3402140000D0080
POUZOLLES	3402140000D0081
POUZOLLES	3402140000D0082
POUZOLLES	3402140000D0084
POUZOLLES	3402140000D0085
POUZOLLES	3402140000D0086
POUZOLLES	3402140000D0087
POUZOLLES	3402140000D0088
POUZOLLES	3,40E+67
POUZOLLES	3,40E+68
POUZOLLES	3,40E+71
POUZOLLES	3,40E+72
POUZOLLES	3,40E+73
POUZOLLES	3,40E+74
POUZOLLES	3,40E+75
POUZOLLES	3,40E+77
POUZOLLES	3,40E+78

POUZOLLES	3,40E+79
POUZOLLES	3,40E+80
POUZOLLES	3,40E+84
POUZOLLES	3,40E+85
POUZOLLES	3,40E+86
POUZOLLES	3,40E+87
POUZOLLES	3,40E+89
POUZOLLES	3,40E+90
POUZOLLES	3,40E+92
POUZOLLES	3,40E+93
POUZOLLES	3,40E+94
POUZOLLES	3,40E+96
POUZOLLES	3,40E+97
POUZOLLES	3,40E+98
POUZOLLES	3,40E+100
POUZOLLES	3,40E+101
POUZOLLES	3,40E+106
POUZOLLES	3,40E+108
POUZOLLES	3,40E+109
POUZOLLES	3,40E+110
POUZOLLES	3,40E+111
POUZOLLES	3,40E+112
POUZOLLES	3,40E+113
POUZOLLES	3,40E+114
POUZOLLES	3,40E+115
POUZOLLES	3,40E+116
POUZOLLES	3,40E+117
POUZOLLES	3,40E+126
POUZOLLES	3,40E+127
POUZOLLES	3,40E+128
POUZOLLES	3,40E+129
POUZOLLES	3,40E+130
POUZOLLES	3,40E+131
POUZOLLES	3,40E+134
POUZOLLES	3,40E+135
POUZOLLES	3,40E+136
POUZOLLES	3,40E+164
POUZOLLES	3,40E+166
POUZOLLES	3,40E+167
POUZOLLES	3,40E+170
POUZOLLES	3,40E+171
POUZOLLES	3,40E+172
POUZOLLES	3,40E+173
POUZOLLES	3,40E+174
POUZOLLES	3,40E+175
POUZOLLES	3,40E+176
POUZOLLES	3,40E+177
POUZOLLES	3,40E+178
POUZOLLES	3,40E+179
POUZOLLES	3,40E+180
POUZOLLES	3,40E+181
POUZOLLES	3,40E+182
POUZOLLES	3,40E+183
POUZOLLES	3,40E+184
POUZOLLES	3,40E+185
POUZOLLES	3,40E+191
POUZOLLES	3,40E+203
POUZOLLES	3,40E+204
POUZOLLES	3,40E+205
POUZOLLES	3,40E+206
POUZOLLES	3,40E+207
POUZOLLES	3,40E+208
POUZOLLES	3,40E+209
POUZOLLES	3,40E+210
POUZOLLES	3,40E+211
POUZOLLES	3,40E+215
POUZOLLES	3,40E+216
POUZOLLES	3,40E+217
POUZOLLES	3,40E+218
POUZOLLES	3,40E+219
POUZOLLES	3,40E+221
POUZOLLES	3,40E+222
POUZOLLES	3,40E+224
POUZOLLES	3,40E+225
POUZOLLES	3,40E+226
POUZOLLES	3,40E+227
POUZOLLES	3,40E+228
POUZOLLES	3,40E+229
POUZOLLES	3,40E+232

POUZOLLES	3,40E+233
POUZOLLES	3,40E+234
POUZOLLES	3,40E+235
POUZOLLES	3,40E+236
POUZOLLES	3,40E+237
POUZOLLES	3,40E+238
POUZOLLES	3,40E+239
POUZOLLES	3,40E+240
POUZOLLES	3,40E+242
POUZOLLES	3,40E+243
POUZOLLES	3,40E+244
POUZOLLES	3,40E+246
POUZOLLES	3,40E+247
POUZOLLES	3,40E+249
POUZOLLES	3,40E+250
POUZOLLES	3,40E+251
POUZOLLES	3,40E+252
POUZOLLES	3,40E+253
POUZOLLES	3,40E+254
POUZOLLES	3,40E+255
POUZOLLES	3,40E+256
POUZOLLES	3,40E+258
POUZOLLES	3,40E+259
POUZOLLES	3,40E+260
POUZOLLES	3,40E+263
POUZOLLES	3,40E+264
POUZOLLES	3,40E+265
POUZOLLES	3,40E+266
POUZOLLES	3,40E+267
POUZOLLES	3,40E+268
POUZOLLES	3,40E+269
POUZOLLES	3,40E+270
POUZOLLES	3,40E+271
POUZOLLES	3,40E+272
POUZOLLES	3,40E+273
POUZOLLES	3,40E+274
POUZOLLES	3,40E+275
POUZOLLES	3,40E+276
POUZOLLES	3,40E+277
POUZOLLES	3,40E+278
POUZOLLES	3,40E+279
POUZOLLES	3,40E+280
POUZOLLES	3,40E+281
POUZOLLES	3,40E+282
POUZOLLES	3,40E+284
POUZOLLES	3,40E+285
POUZOLLES	3,40E+286
POUZOLLES	3,40E+287
POUZOLLES	3,40E+288
POUZOLLES	3,40E+289
POUZOLLES	3,40E+290
POUZOLLES	3,40E+291
POUZOLLES	3,40E+295
POUZOLLES	3,40E+297
POUZOLLES	3,40E+298
POUZOLLES	3,40E+299
POUZOLLES	3,40E+301
POUZOLLES	3,40E+303
POUZOLLES	3,40E+306
POUZOLLES	3,40E+307
POUZOLLES	3402140000E0299
POUZOLLES	3402140000E0300
POUZOLLES	3402140000E0301
POUZOLLES	3402140000E0302
POUZOLLES	3402140000E0303
POUZOLLES	3402140000E0304
POUZOLLES	3402140000E0306
POUZOLLES	3402140000E0308
POUZOLLES	3402140000E0309
POUZOLLES	3402140000E0310
POUZOLLES	3402140000E0311
POUZOLLES	3402140000E0312
POUZOLLES	3402140000E0329
POUZOLLES	3402140000E0334
POUZOLLES	3402140000E0335
POUZOLLES	3402140000E0337
POUZOLLES	3402140000E0338
POUZOLLES	3402140000E0339
POUZOLLES	3402140000E0340

POUZOLLES	3402140000E0343
POUZOLLES	3402140000E0345
POUZOLLES	3402140000E0346
POUZOLLES	3402140000E0347
POUZOLLES	3402140000E0349
POUZOLLES	3402140000E0354
POUZOLLES	3402140000E0355
POUZOLLES	3402140000E0356
POUZOLLES	3402140000E0357
POUZOLLES	3402140000E0358
POUZOLLES	3402140000E0359
POUZOLLES	3402140000E0360
POUZOLLES	3402140000E0361
POUZOLLES	3402140000E0362
POUZOLLES	3402140000E0363
POUZOLLES	3402140000E0364
POUZOLLES	3402140000E0365
POUZOLLES	3402140000E0366
POUZOLLES	3402140000E0367
POUZOLLES	3402140000E0368
POUZOLLES	3402140000E0369
POUZOLLES	3402140000E0371
POUZOLLES	3402140000E0372
POUZOLLES	3402140000E0375
POUZOLLES	3402140000E0376
POUZOLLES	3402140000E0377
POUZOLLES	3402140000E0385
POUZOLLES	3402140000E0387
POUZOLLES	3402140000E0388
POUZOLLES	3402140000E0389
POUZOLLES	3402140000E0390
POUZOLLES	3402140000E0391
POUZOLLES	3402140000E0398
POUZOLLES	3402140000E0399
POUZOLLES	3402140000E0401
POUZOLLES	3402140000E0404
POUZOLLES	3402140000E0405
POUZOLLES	3402140000E0406
POUZOLLES	3402140000E0407
POUZOLLES	3402140000E0410
POUZOLLES	3402140000E0412
POUZOLLES	3402140000E0413
POUZOLLES	3402140000E0414
POUZOLLES	3402140000E0415
POUZOLLES	3402140000E0416
POUZOLLES	3402140000E0417
POUZOLLES	3402140000E0418
POUZOLLES	3402140000E0419
POUZOLLES	3402140000E0420
POUZOLLES	3402140000E0421
POUZOLLES	3402140000E0422
POUZOLLES	3402140000E0423
POUZOLLES	3402140000E0424
POUZOLLES	3402140000E0425
POUZOLLES	3402140000E0426
POUZOLLES	3402140000E0427
POUZOLLES	3402140000E0428
POUZOLLES	3402140000E0429
POUZOLLES	3402140000E0430
POUZOLLES	3402140000E0431
POUZOLLES	3402140000E0432
POUZOLLES	3402140000E0434
POUZOLLES	3402140000E0436
POUZOLLES	3402140000E0438
POUZOLLES	3402140000E0439
POUZOLLES	3402140000E0440
POUZOLLES	3402140000E0441
POUZOLLES	3402140000E0444
POUZOLLES	3402140000E0561
POUZOLLES	3402140000E0562
POUZOLLES	3402140000E0563
POUZOLLES	3402140000E0564
POUZOLLES	3402140000E0565
POUZOLLES	3402140000E0566
POUZOLLES	3402140000E0567
POUZOLLES	3402140000E0583
POUZOLLES	3402140000E0584
POUZOLLES	3402140000E0585
POUZOLLES	3402140000E0595

POUZOLLES	3402140000E0597
POUZOLLES	3402140000E0602
POUZOLLES	3402140000E0603
POUZOLLES	3402140000E0604
POUZOLLES	3402140000E0611
POUZOLLES	3402140000E0612
POUZOLLES	3402140000E0613
POUZOLLES	3402140000E0615
POUZOLLES	3402140000E0618
POUZOLLES	3402140000E0619
POUZOLLES	3402140000E0629
POUZOLLES	3402140000E0630
POUZOLLES	3402140000E0631
POUZOLLES	3402140000E0632
POUZOLLES	3402140000E0633
POUZOLLES	3402140000E0634
POUZOLLES	3402140000E0635
POUZOLLES	3402140000E0636
POUZOLLES	3402140000E0637
POUZOLLES	3402140000E0646
POUZOLLES	3402140000E0650
POUZOLLES	3402140000E0652
POUZOLLES	3402140000E0654
POUZOLLES	3402140000E0655
POUZOLLES	3402140000E0656
POUZOLLES	3402140000E0658
POUZOLLES	3402140000E0659
POUZOLLES	3402140000E0662
POUZOLLES	3402140000E0664
POUZOLLES	3402140000E0666
POUZOLLES	3402140000E0667
POUZOLLES	3402140000E0668
POUZOLLES	3402140000E0675
POUZOLLES	3402140000E0676
POUZOLLES	3402140000E0685
POUZOLLES	3402140000E0688
POUZOLLES	3402140000E0689
POUZOLLES	3402140000E0691
POUZOLLES	3402140000E0692
POUZOLLES	3402140000E0695
POUZOLLES	3402140000E0697
POUZOLLES	3402140000E0698
POUZOLLES	3402140000E0699
POUZOLLES	3402140000E0700
POUZOLLES	3402140000E0705
POUZOLLES	3402140000E0706
POUZOLLES	3402140000E0707
POUZOLLES	3402140000E0708
POUZOLLES	3402140000E0709
POUZOLLES	3402140000E0710
POUZOLLES	3402140000E0715
POUZOLLES	3402140000E0716
POUZOLLES	3402140000E0719
POUZOLLES	3402140000E0720
POUZOLLES	3402140000E0721
POUZOLLES	3402140000E0722
POUZOLLES	3402140000E0729
POUZOLLES	3402140000E0730
POUZOLLES	3402140000E0732
POUZOLLES	3402140000E0735
POUZOLLES	3402140000E0736
POUZOLLES	3402140000E0737
POUZOLLES	3402140000E0738
POUZOLLES	3402140000E0741
POUZOLLES	3402140000E0742
POUZOLLES	3402140000E0744
POUZOLLES	3402140000E0745
POUZOLLES	3402140000E0748
POUZOLLES	3402140000E0749
POUZOLLES	3402140000E0750
POUZOLLES	3402140000E0751
POUZOLLES	3402140000E0752
POUZOLLES	3402140000E0753
POUZOLLES	3402140000E0756
POUZOLLES	3402140000E0767
POUZOLLES	3402140000E0768
POUZOLLES	3402140000E0772
POUZOLLES	3402140000E0773
POUZOLLES	3402140000E0775

POUZOLLES	3402140000E0778
POUZOLLES	3402140000E0779
POUZOLLES	3402140000E0780
POUZOLLES	3402140000E0784
POUZOLLES	3402140000E0786
POUZOLLES	3402140000E0787
POUZOLLES	3402140000E0790
POUZOLLES	3402140000E0791
POUZOLLES	3402140000E0796
POUZOLLES	3402140000E0797
POUZOLLES	3402140000E0804
POUZOLLES	3402140000E0805
POUZOLLES	3402140000E0806
POUZOLLES	3402140000E0807
POUZOLLES	3402140000E0808
POUZOLLES	3402140000E0809
POUZOLLES	3402140000E0812
POUZOLLES	3402140000E0813
POUZOLLES	3402140000E0814
POUZOLLES	3402140000E0824
POUZOLLES	3402140000E0826
POUZOLLES	3402140000E0827
POUZOLLES	3402140000E0828
POUZOLLES	3402140000E0836
POUZOLLES	3402140000E0837
POUZOLLES	3402140000E0841
POUZOLLES	3402140000E0842
POUZOLLES	3402140000E0846
POUZOLLES	3402140000E0847
POUZOLLES	3402140000E0856
POUZOLLES	3402140000E0858
POUZOLLES	3402140000E0861
POUZOLLES	3402140000E0865
POUZOLLES	3402140000E0868
POUZOLLES	3402140000E0869
POUZOLLES	3402140000E0870
POUZOLLES	3402140000E0875
POUZOLLES	3402140000E0876
POUZOLLES	3402140000E0877
POUZOLLES	3402140000E0878
POUZOLLES	3402140000E0879
POUZOLLES	3402140000E0881
POUZOLLES	3402140000E0882
POUZOLLES	3402140000E0883
POUZOLLES	3402140000E0884
POUZOLLES	3402140000E0891
POUZOLLES	3402140000E0892
POUZOLLES	3402140000E0901
POUZOLLES	3402140000E0902
POUZOLLES	3402140000E0904
POUZOLLES	3402140000E0905
POUZOLLES	3402140000E0908
POUZOLLES	3402140000E0916
POUZOLLES	3402140000E0917
POUZOLLES	3402140000E0919
POUZOLLES	3402140000E0922
POUZOLLES	3402140000E0923
POUZOLLES	3402140000E0925
POUZOLLES	3402140000E0931
POUZOLLES	3402140000E0935
POUZOLLES	3402140000E0936
POUZOLLES	3402140000E0937
POUZOLLES	3402140000E0943
POUZOLLES	3402140000E0945
POUZOLLES	3402140000E0946
POUZOLLES	3402140000E0947
POUZOLLES	3402140000E0948
POUZOLLES	3402140000E0949
POUZOLLES	3402140000E0952
POUZOLLES	3402140000E0954
POUZOLLES	3402140000E0955
POUZOLLES	3402140000E0957
POUZOLLES	3402140000E0964
POUZOLLES	3402140000E0965
POUZOLLES	3402140000E0966
POUZOLLES	3402140000E0967
POUZOLLES	3402140000E0971
POUZOLLES	3402140000E0972
POUZOLLES	3402140000E0973

POUZOLLES	3402140000E0974
POUZOLLES	3402140000E0975
POUZOLLES	3402140000E0989
POUZOLLES	3402140000E0990
POUZOLLES	3402140000E0992
POUZOLLES	3402140000E0993
POUZOLLES	3402140000E0994
POUZOLLES	3402140000E0995
POUZOLLES	3402140000E0996
POUZOLLES	3402140000E0997
POUZOLLES	3402140000E0998
POUZOLLES	3402140000E0999
POUZOLLES	3402140000E1001
POUZOLLES	3402140000E1002
POUZOLLES	3402140000E1009
POUZOLLES	3402140000E1010
POUZOLLES	3402140000E1014
POUZOLLES	3402140000E1047
POUZOLLES	3402140000E1048
POUZOLLES	3402140000E1049
POUZOLLES	3402140000E1050
POUZOLLES	3402140000E1051
POUZOLLES	3402140000E1058
POUZOLLES	3402140000E1064
POUZOLLES	3402140000E1065
POUZOLLES	3402140000E1067
POUZOLLES	3402140000E1068
POUZOLLES	3402140000E1069
POUZOLLES	3402140000E1070
POUZOLLES	3402140000E1071
POUZOLLES	3402140000E1072
POUZOLLES	3402140000E1073
POUZOLLES	3402140000E1074
POUZOLLES	3402140000E1075
POUZOLLES	3402140000E1076
POUZOLLES	3402140000E1077
POUZOLLES	3402140000E1078
POUZOLLES	3402140000E1079
POUZOLLES	3402140000E1080
POUZOLLES	3402140000E1084
POUZOLLES	3402140000E1085
POUZOLLES	3402140000E1086
POUZOLLES	3402140000E1087
POUZOLLES	3402140000E1088
POUZOLLES	3402140000E1089
POUZOLLES	3402140000E1090
POUZOLLES	3402140000E1091
POUZOLLES	3402140000E1093
POUZOLLES	3402140000E1094
POUZOLLES	3402140000E1095
POUZOLLES	3402140000E1096
POUZOLLES	3402140000E1097
POUZOLLES	3402140000E1098
POUZOLLES	3402140000E1099
POUZOLLES	3402140000E1100
POUZOLLES	3402140000E1101
POUZOLLES	3402140000E1116
POUZOLLES	3402140000E1121
POUZOLLES	3402140000E1122
POUZOLLES	3402140000E1123
POUZOLLES	3402140000E1124
POUZOLLES	3402140000E1125
POUZOLLES	3402140000E1129
POUZOLLES	3402140000E1130
POUZOLLES	3402140000E1131
POUZOLLES	3402140000E1132
POUZOLLES	3402140000E1143
POUZOLLES	3402140000E1144
POUZOLLES	3402140000E1149
POUZOLLES	3402140000E1150
POUZOLLES	3402140000E1152
POUZOLLES	3402140000E1153
POUZOLLES	3402140000E1154
POUZOLLES	3402140000E1164
POUZOLLES	3402140000E1165
POUZOLLES	3402140000E1166
POUZOLLES	3402140000E1168
POUZOLLES	3402140000E1171
POUZOLLES	3402140000E1172

POUZOLLES	3402140000E1173
POUZOLLES	3402140000E1174
POUZOLLES	3402140000E1180
POUZOLLES	3402140000E1181
POUZOLLES	3402140000E1182
POUZOLLES	3402140000E1183
POUZOLLES	3402140000E1192
POUZOLLES	3402140000E1193
POUZOLLES	3402140000E1197
POUZOLLES	3402140000E1198
POUZOLLES	3402140000E1199
POUZOLLES	3402140000E1200
POUZOLLES	3402140000E1201
POUZOLLES	3402140000E1202
POUZOLLES	3402140000E1203
POUZOLLES	3402140000E1207
POUZOLLES	3402140000E1208
POUZOLLES	3402140000E1209
POUZOLLES	3402140000E1210
POUZOLLES	3402140000E1211
POUZOLLES	3402140000E1216
POUZOLLES	3402140000E1227
POUZOLLES	3402140000E1228
POUZOLLES	3402140000E1229
POUZOLLES	3402140000E1230
POUZOLLES	3402140000E1231
POUZOLLES	3402140000E1232
POUZOLLES	3402140000E1233
POUZOLLES	3402140000E1234
POUZOLLES	3402140000E1235
POUZOLLES	3402140000E1236
POUZOLLES	3402140000E1237
POUZOLLES	3402140000E1238
POUZOLLES	3402140000E1241
POUZOLLES	3402140000E1243
POUZOLLES	3402140000E1245
POUZOLLES	3402140000E1246
POUZOLLES	3402140000E1248
POUZOLLES	3402140000E1249
POUZOLLES	3402140000E1252
POUZOLLES	3402140000E1259
POUZOLLES	3402140000E1260
POUZOLLES	3402140000E1261
POUZOLLES	3402140000E1262
POUZOLLES	3402140000E1263
POUZOLLES	3402140000E1265
POUZOLLES	3402140000E1266
POUZOLLES	3402140000E1267
POUZOLLES	3402140000E1268
POUZOLLES	3402140000E1269
POUZOLLES	3402140000E1270
POUZOLLES	3402140000E1271
POUZOLLES	3402140000E1272
POUZOLLES	3402140000E1273
POUZOLLES	3402140000E1274
POUZOLLES	3402140000E1275
POUZOLLES	3402140000E1276
POUZOLLES	3402140000E1289
POUZOLLES	3402140000E1290
POUZOLLES	3402140000E1291
POUZOLLES	3402140000E1292
POUZOLLES	3402140000E1293
POUZOLLES	3402140000E1294
POUZOLLES	3402140000E1295
POUZOLLES	3402140000E1296
POUZOLLES	3402140000E1297
POUZOLLES	3402140000E1298
POUZOLLES	3402140000E1299
POUZOLLES	3402140000E1300
POUZOLLES	3402140000E1301
POUZOLLES	3402140000E1302
POUZOLLES	3402140000E1303
POUZOLLES	3402140000E1304
POUZOLLES	3402140000E1305
PUIMISSON	3402230000D0289
PUIMISSON	3402230000D0408
PUIMISSON	3402230000D0562
PUISSALICON	3402240000A0151
PUISSALICON	3402240000A0152

PUISSALICON	3402240000A0154
PUISSALICON	3402240000A0295
PUISSALICON	3402240000A0321
PUISSALICON	3402240000A0322
PUISSALICON	3402240000A0326
PUISSALICON	3402240000A0327
PUISSALICON	3402240000A0329
PUISSALICON	3402240000A0545
PUISSALICON	3402240000A0611
PUISSALICON	3402240000B1110
PUISSALICON	3402240000B1115
PUISSALICON	3402240000D0047
PUISSALICON	3402240000D0049
PUISSALICON	3402240000D0474
PUISSALICON	3402240000D0475
ROQUESSLES	3402340000A0045
ROQUESSLES	3402340000A0058
ROQUESSLES	3402340000A0061
ROQUESSLES	3402340000A0065
ROQUESSLES	3402340000A0066
ROQUESSLES	3402340000A0067
ROQUESSLES	3402340000A0068
ROQUESSLES	3402340000A0095
ROQUESSLES	3402340000A0098
ROQUESSLES	3402340000A0100
ROQUESSLES	3402340000A0101
ROQUESSLES	3402340000A0102
ROQUESSLES	3402340000A0103
ROQUESSLES	3402340000A0106
ROQUESSLES	3402340000A0107
ROQUESSLES	3402340000A0109
ROQUESSLES	3402340000A0112
ROQUESSLES	3402340000A0118
ROQUESSLES	3402340000A0119
ROQUESSLES	3402340000A0120
ROQUESSLES	3402340000A0121
ROQUESSLES	3402340000A0122
ROQUESSLES	3402340000A0123
ROQUESSLES	3402340000A0124
ROQUESSLES	3402340000A0128
ROQUESSLES	3402340000A0129
ROQUESSLES	3402340000A0130
ROQUESSLES	3402340000A0132
ROQUESSLES	3402340000A0135
ROQUESSLES	3402340000A0136
ROQUESSLES	3402340000A0137
ROQUESSLES	3402340000A0138
ROQUESSLES	3402340000A0140
ROQUESSLES	3402340000A0142
ROQUESSLES	3402340000A0143
ROQUESSLES	3402340000A0144
ROQUESSLES	3402340000A0145
ROQUESSLES	3402340000A0146
ROQUESSLES	3402340000A0147
ROQUESSLES	3402340000A0148
ROQUESSLES	3402340000A0149
ROQUESSLES	3402340000A0150
ROQUESSLES	3402340000A0151
ROQUESSLES	3402340000A0152
ROQUESSLES	3402340000A0153
ROQUESSLES	3402340000A0154
ROQUESSLES	3402340000A0155
ROQUESSLES	3402340000A0156
ROQUESSLES	3402340000A0157
ROQUESSLES	3402340000A0200
ROQUESSLES	3402340000A0205
ROQUESSLES	3402340000A0206
ROQUESSLES	3402340000A0207
ROQUESSLES	3402340000A0208
ROQUESSLES	3402340000A0209
ROQUESSLES	3402340000A0210
ROQUESSLES	3402340000A0211
ROQUESSLES	3402340000A0212
ROQUESSLES	3402340000A0214
ROQUESSLES	3402340000A0215
ROQUESSLES	3402340000A0216
ROQUESSLES	3402340000A0217
ROQUESSLES	3402340000A0219
ROQUESSLES	3402340000A0223

ROQUESSLS	3402340000A0225
ROQUESSLS	3402340000A0226
ROQUESSLS	3402340000A0227
ROQUESSLS	3402340000A0229
ROQUESSLS	3402340000A0231
ROQUESSLS	3402340000A0232
ROQUESSLS	3402340000A0234
ROQUESSLS	3402340000A0235
ROQUESSLS	3402340000A0244
ROQUESSLS	3402340000A0245
ROQUESSLS	3402340000A0246
ROQUESSLS	3402340000A0247
ROQUESSLS	3402340000A0250
ROQUESSLS	3402340000A0257
ROQUESSLS	3402340000A0258
ROQUESSLS	3402340000A0259
ROQUESSLS	3402340000A0260
ROQUESSLS	3402340000A0261
ROQUESSLS	3402340000A0263
ROQUESSLS	3402340000A0264
ROQUESSLS	3402340000A0265
ROQUESSLS	3402340000A0275
ROQUESSLS	3402340000A0276
ROQUESSLS	3402340000A0278
ROQUESSLS	3402340000A0279
ROQUESSLS	3402340000A0283
ROQUESSLS	3402340000A0284
ROQUESSLS	3402340000A0285
ROQUESSLS	3402340000A0286
ROQUESSLS	3402340000A0287
ROQUESSLS	3402340000A0288
ROQUESSLS	3402340000A0289
ROQUESSLS	3402340000A0290
ROQUESSLS	3402340000A0298
ROQUESSLS	3402340000A0299
ROQUESSLS	3402340000A0303
ROQUESSLS	3402340000A0311
ROQUESSLS	3402340000A0312
ROQUESSLS	3402340000A0315
ROQUESSLS	3402340000A0321
ROQUESSLS	3402340000A0322
ROQUESSLS	3402340000A0331
ROQUESSLS	3402340000A0385
ROQUESSLS	3402340000A0386
ROQUESSLS	3402340000A0388
ROQUESSLS	3402340000A0393
ROQUESSLS	3402340000A0395
ROQUESSLS	3402340000A0396
ROQUESSLS	3402340000A0397
ROQUESSLS	3402340000A0398
ROQUESSLS	3402340000A0399
ROQUESSLS	3402340000A0400
ROQUESSLS	3402340000A0401
ROQUESSLS	3402340000A0402
ROQUESSLS	3402340000A0403
ROQUESSLS	3402340000A0404
ROQUESSLS	3402340000A0405
ROQUESSLS	3402340000A0406
ROQUESSLS	3402340000A0407
ROQUESSLS	3402340000A0408
ROQUESSLS	3402340000A0409
ROQUESSLS	3402340000A0410
ROQUESSLS	3402340000A0412
ROQUESSLS	3402340000A0413
ROQUESSLS	3402340000A0414
ROQUESSLS	3402340000A0415
ROQUESSLS	3402340000A0416
ROQUESSLS	3402340000A0417
ROQUESSLS	3402340000A0419
ROQUESSLS	3402340000A0420
ROQUESSLS	3402340000A0421
ROQUESSLS	3402340000A0424
ROQUESSLS	3402340000A0425
ROQUESSLS	3402340000A0426
ROQUESSLS	3402340000A0427
ROQUESSLS	3402340000A0428
ROQUESSLS	3402340000A0429
ROQUESSLS	3402340000A0430
ROQUESSLS	3402340000A0431

ROQUESSELS	3402340000A0432
ROQUESSELS	3402340000A0433
ROQUESSELS	3402340000A0434
ROQUESSELS	3402340000A0435
ROQUESSELS	3402340000A0437
ROQUESSELS	3402340000A0440
ROQUESSELS	3402340000A0441
ROQUESSELS	3402340000A0442
ROQUESSELS	3402340000A0443
ROQUESSELS	3402340000A0444
ROQUESSELS	3402340000A0445
ROQUESSELS	3402340000A0446
ROQUESSELS	3402340000A0447
ROQUESSELS	3402340000A0448
ROQUESSELS	3402340000A0449
ROQUESSELS	3402340000A0450
ROQUESSELS	3402340000A0451
ROQUESSELS	3402340000A0452
ROQUESSELS	3402340000A0453
ROQUESSELS	3402340000A0454
ROQUESSELS	3402340000A0458
ROQUESSELS	3402340000A0459
ROQUESSELS	3402340000A0460
ROQUESSELS	3402340000A0461
ROQUESSELS	3402340000A0462
ROQUESSELS	3402340000A0463
ROQUESSELS	3402340000A0464
ROQUESSELS	3402340000A0465
ROQUESSELS	3402340000A0466
ROQUESSELS	3402340000A0468
ROQUESSELS	3402340000A0469
ROQUESSELS	3402340000A0470
ROQUESSELS	3402340000A0471
ROQUESSELS	3402340000A0472
ROQUESSELS	3402340000A0473
ROQUESSELS	3402340000A0474
ROQUESSELS	3402340000A0475
ROQUESSELS	3402340000A0476
ROQUESSELS	3402340000A0477
ROQUESSELS	3402340000A0478
ROQUESSELS	3402340000A0484
ROQUESSELS	3402340000A0485
ROQUESSELS	3402340000A0524
ROQUESSELS	3402340000A0526
ROQUESSELS	3402340000A0527
ROQUESSELS	3402340000A0528
ROQUESSELS	3402340000A0529
ROQUESSELS	3402340000A0530
ROQUESSELS	3402340000A0531
ROQUESSELS	3402340000A0532
ROQUESSELS	3402340000A0533
ROQUESSELS	3402340000A0534
ROQUESSELS	3402340000A0537
ROQUESSELS	3402340000A0544
ROQUESSELS	3402340000A0545
ROQUESSELS	3402340000A0546
ROQUESSELS	3402340000A0549
ROQUESSELS	3402340000A0550
ROQUESSELS	3402340000A0551
ROQUESSELS	3402340000A0553
ROQUESSELS	3402340000A0558
ROQUESSELS	3402340000A0559
ROQUESSELS	3402340000A0560
ROQUESSELS	3402340000A0562
ROQUESSELS	3402340000A0564
ROQUESSELS	3402340000A0565
ROQUESSELS	3402340000A0576
ROQUESSELS	3402340000A0577
ROQUESSELS	3402340000A0578
ROQUESSELS	3402340000A0579
ROQUESSELS	3402340000A0581
ROQUESSELS	3402340000A0582
ROQUESSELS	3402340000A0583
ROQUESSELS	3402340000A0584
ROQUESSELS	3402340000A0585
ROQUESSELS	3402340000A0586
ROQUESSELS	3402340000A0588
ROQUESSELS	3402340000A0589
ROQUESSELS	3402340000A0590

ROQUESSELS	3402340000A0591
ROQUESSELS	3402340000A0592
ROQUESSELS	3402340000A0593
ROQUESSELS	3402340000A0594
ROQUESSELS	3402340000A0595
ROQUESSELS	3402340000A0596
ROQUESSELS	3402340000A0597
ROQUESSELS	3402340000A0598
ROQUESSELS	3402340000A0599
ROQUESSELS	3402340000A0600
ROQUESSELS	3402340000A0601
ROQUESSELS	3402340000A0602
ROQUESSELS	3402340000A0604
ROQUESSELS	3402340000A0605
ROQUESSELS	3402340000A0606
ROQUESSELS	3402340000A0607
ROQUESSELS	3402340000A0608
ROQUESSELS	3402340000A0609
ROQUESSELS	3402340000A0610
ROQUESSELS	3402340000A0611
ROQUESSELS	3402340000A0612
ROQUESSELS	3402340000A0613
ROQUESSELS	3402340000A0614
ROQUESSELS	3402340000A0615
ROQUESSELS	3402340000A0616
ROQUESSELS	3402340000A0618
ROQUESSELS	3402340000A0621
ROQUESSELS	3402340000A0622
ROQUESSELS	3402340000A0623
ROQUESSELS	3402340000A0624
ROQUESSELS	3402340000A0625
ROQUESSELS	3402340000A0626
ROQUESSELS	3402340000A0627
ROQUESSELS	3402340000A0628
ROQUESSELS	3402340000A0630
ROQUESSELS	3402340000A0633
ROQUESSELS	3402340000A0634
ROQUESSELS	3402340000A0635
ROQUESSELS	3402340000A0636
ROQUESSELS	3402340000A0637
ROQUESSELS	3402340000A0638
ROQUESSELS	3402340000A0639
ROQUESSELS	3402340000A0640
ROQUESSELS	3402340000A0641
ROQUESSELS	3402340000A0642
ROQUESSELS	3402340000A0643
ROQUESSELS	3402340000A0644
ROQUESSELS	3402340000A0645
ROQUESSELS	3402340000A0646
ROQUESSELS	3402340000A0647
ROQUESSELS	3402340000A0648
ROQUESSELS	3402340000A0650
ROQUESSELS	3402340000A0651
ROQUESSELS	3402340000A0653
ROQUESSELS	3402340000A0654
ROQUESSELS	3402340000A0655
ROQUESSELS	3402340000A0656
ROQUESSELS	3402340000A0657
ROQUESSELS	3402340000A0658
ROQUESSELS	3402340000A0659
ROQUESSELS	3402340000A0660
ROQUESSELS	3402340000A0664
ROQUESSELS	3402340000A0665
ROQUESSELS	3402340000A0666
ROQUESSELS	3402340000A0667
ROQUESSELS	3402340000A0668
ROQUESSELS	3402340000A0669
ROQUESSELS	3402340000A0670
ROQUESSELS	3402340000A0671
ROQUESSELS	3402340000A0672
ROQUESSELS	3402340000A0673
ROQUESSELS	3402340000A0674
ROQUESSELS	3402340000A0675
ROQUESSELS	3402340000A0676
ROQUESSELS	3402340000A0677
ROQUESSELS	3402340000A0678
ROQUESSELS	3402340000A0679
ROQUESSELS	3402340000A0680
ROQUESSELS	3402340000A0681

ROQUESSELS	3402340000A0682
ROQUESSELS	3402340000A0690
ROQUESSELS	3402340000A0691
ROQUESSELS	3402340000A0692
ROQUESSELS	3402340000A0693
ROQUESSELS	3402340000A0694
ROQUESSELS	3402340000A0695
ROQUESSELS	3402340000A0696
ROQUESSELS	3402340000A0697
ROQUESSELS	3402340000A0698
ROQUESSELS	3402340000A0699
ROQUESSELS	3402340000A0700
ROQUESSELS	3402340000A0701
ROQUESSELS	3402340000A0702
ROQUESSELS	3402340000A0703
ROQUESSELS	3402340000A0704
ROQUESSELS	3402340000A0705
ROQUESSELS	3402340000A0706
ROQUESSELS	3402340000A0707
ROQUESSELS	3402340000A0710
ROQUESSELS	3402340000A0711
ROQUESSELS	3402340000A0712
ROQUESSELS	3402340000A0714
ROQUESSELS	3402340000A0715
ROQUESSELS	3402340000A0716
ROQUESSELS	3402340000A0717
ROQUESSELS	3402340000A0718
ROQUESSELS	3402340000A0719
ROQUESSELS	3402340000A0720
ROQUESSELS	3402340000A0721
ROQUESSELS	3402340000A0722
ROQUESSELS	3402340000A0725
ROQUESSELS	3402340000A0727
ROQUESSELS	3402340000A0728
ROQUESSELS	3402340000A0729
ROQUESSELS	3402340000A0730
ROQUESSELS	3402340000A0740
ROQUESSELS	3402340000A0744
ROQUESSELS	3402340000A0747
ROQUESSELS	3402340000A0748
ROQUESSELS	3402340000A0759
ROQUESSELS	3402340000A0760
ROQUESSELS	3402340000A0761
ROQUESSELS	3402340000A0762
ROQUESSELS	3402340000A0763
ROQUESSELS	3402340000A0766
ROQUESSELS	3402340000A0767
ROQUESSELS	3402340000A0768
ROQUESSELS	3402340000A0769
ROQUESSELS	3402340000A0772
ROQUESSELS	3402340000A0773
ROQUESSELS	3402340000A0774
ROQUESSELS	3402340000A0775
ROQUESSELS	3402340000A0776
ROQUESSELS	3402340000A0777
ROQUESSELS	3402340000A0778
ROQUESSELS	3402340000A0781
ROQUESSELS	3402340000A0782
ROQUESSELS	3402340000A0784
ROQUESSELS	3402340000A0787
ROQUESSELS	3402340000A0788
ROQUESSELS	3402340000A0790
ROQUESSELS	3402340000A0791
ROQUESSELS	3402340000A0792
ROQUESSELS	3402340000A0795
ROQUESSELS	3402340000A0796
ROQUESSELS	3402340000A0800
ROQUESSELS	3402340000A0801
ROQUESSELS	3402340000A0806
ROQUESSELS	3402340000A0807
ROQUESSELS	3402340000A0810
ROQUESSELS	3402340000A0811
ROQUESSELS	3402340000A0812
ROQUESSELS	3402340000A0816
ROQUESSELS	3402340000A0820
ROQUESSELS	3402340000A0821
ROQUESSELS	3402340000A0824
ROQUESSELS	3402340000A0825
ROQUESSELS	3402340000A0826

ROQUESSELS	3402340000A0827
ROQUESSELS	3402340000A0828
ROQUESSELS	3402340000A0829
ROQUESSELS	3402340000A0830
ROQUESSELS	3402340000A0831
ROQUESSELS	3402340000A0832
ROQUESSELS	3402340000A0833
ROQUESSELS	3402340000A0834
ROQUESSELS	3402340000A0835
ROQUESSELS	3402340000A0836
ROQUESSELS	3402340000A0837
ROQUESSELS	3402340000A0838
ROQUESSELS	3402340000A0839
ROQUESSELS	3402340000A0840
ROQUESSELS	3402340000A0841
ROQUESSELS	3402340000A0842
ROQUESSELS	3402340000A0843
ROQUESSELS	3402340000A0844
ROQUESSELS	3402340000A0845
ROQUESSELS	3402340000A0847
ROQUESSELS	3402340000A0848
ROQUESSELS	3402340000A0849
ROQUESSELS	3402340000A0851
ROQUESSELS	3402340000A0852
ROQUESSELS	3402340000A0853
ROQUESSELS	3402340000A0854
ROQUESSELS	3402340000A0855
ROQUESSELS	3402340000A0856
ROQUESSELS	3402340000A0857
ROQUESSELS	3402340000A0858
ROQUESSELS	3402340000A0859
ROQUESSELS	3402340000A0860
ROQUESSELS	3402340000A0861
ROQUESSELS	3402340000A0862
ROQUESSELS	3402340000A0863
ROQUESSELS	3402340000A0864
ROQUESSELS	3402340000A0867
ROQUESSELS	3402340000A0868
ROQUESSELS	3402340000A0869
ROQUESSELS	3402340000A0870
ROQUESSELS	3402340000A0871
ROQUESSELS	3402340000A0872
ROQUESSELS	3402340000A0873
ROQUESSELS	3402340000A0874
ROQUESSELS	3402340000A0876
ROQUESSELS	3402340000A0877
ROQUESSELS	3402340000A0878
ROQUESSELS	3402340000A0879
ROQUESSELS	3402340000A0880
ROQUESSELS	3402340000A0881
ROQUESSELS	3402340000A0882
ROQUESSELS	3402340000A0885
ROQUESSELS	3402340000A0886
ROQUESSELS	3402340000A0887
ROQUESSELS	3402340000A0888
ROQUESSELS	3402340000A0889
ROQUESSELS	3402340000B0001
ROQUESSELS	3402340000B0002
ROQUESSELS	3402340000B0003
ROQUESSELS	3402340000B0004
ROQUESSELS	3402340000B0005
ROQUESSELS	3402340000B0006
ROQUESSELS	3402340000B0009
ROQUESSELS	3402340000B0010
ROQUESSELS	3402340000B0011
ROQUESSELS	3402340000B0019
ROQUESSELS	3402340000B0020
ROQUESSELS	3402340000B0021
ROQUESSELS	3402340000B0022
ROQUESSELS	3402340000B0023
ROQUESSELS	3402340000B0024
ROQUESSELS	3402340000B0025
ROQUESSELS	3402340000B0026
ROQUESSELS	3402340000B0027
ROQUESSELS	3402340000B0028
ROQUESSELS	3402340000B0029
ROQUESSELS	3402340000B0030
ROQUESSELS	3402340000B0031
ROQUESSELS	3402340000B0032

ROQUESSELS	3402340000B0033
ROQUESSELS	3402340000B0034
ROQUESSELS	3402340000B0036
ROQUESSELS	3402340000B0038
ROQUESSELS	3402340000B0040
ROQUESSELS	3402340000B0041
ROQUESSELS	3402340000B0043
ROQUESSELS	3402340000B0045
ROQUESSELS	3402340000B0046
ROQUESSELS	3402340000B0047
ROQUESSELS	3402340000B0048
ROQUESSELS	3402340000B0049
ROQUESSELS	3402340000B0050
ROQUESSELS	3402340000B0052
ROQUESSELS	3402340000B0053
ROQUESSELS	3402340000B0054
ROQUESSELS	3402340000B0055
ROQUESSELS	3402340000B0056
ROQUESSELS	3402340000B0059
ROQUESSELS	3402340000B0060
ROQUESSELS	3402340000B0061
ROQUESSELS	3402340000B0062
ROQUESSELS	3402340000B0063
ROQUESSELS	3402340000B0064
ROQUESSELS	3402340000B0065
ROQUESSELS	3402340000B0067
ROQUESSELS	3402340000B0068
ROQUESSELS	3402340000B0069
ROQUESSELS	3402340000B0072
ROQUESSELS	3402340000B0073
ROQUESSELS	3402340000B0078
ROQUESSELS	3402340000B0079
ROQUESSELS	3402340000B0080
ROQUESSELS	3402340000B0081
ROQUESSELS	3402340000B0082
ROQUESSELS	3402340000B0083
ROQUESSELS	3402340000B0084
ROQUESSELS	3402340000B0085
ROQUESSELS	3402340000B0086
ROQUESSELS	3402340000B0087
ROQUESSELS	3402340000B0088
ROQUESSELS	3402340000B0089
ROQUESSELS	3402340000B0090
ROQUESSELS	3402340000B0091
ROQUESSELS	3402340000B0093
ROQUESSELS	3402340000B0094
ROQUESSELS	3402340000B0095
ROQUESSELS	3402340000B0096
ROQUESSELS	3402340000B0097
ROQUESSELS	3402340000B0102
ROQUESSELS	3402340000B0104
ROQUESSELS	3402340000B0105
ROQUESSELS	3402340000B0106
ROQUESSELS	3402340000B0107
ROQUESSELS	3402340000B0108
ROQUESSELS	3402340000B0109
ROQUESSELS	3402340000B0113
ROQUESSELS	3402340000B0114
ROQUESSELS	3402340000B0115
ROQUESSELS	3402340000B0116
ROQUESSELS	3402340000B0117
ROQUESSELS	3402340000B0123
ROQUESSELS	3402340000B0124
ROQUESSELS	3402340000B0125
ROQUESSELS	3402340000B0126
ROQUESSELS	3402340000B0127
ROQUESSELS	3402340000B0128
ROQUESSELS	3402340000B0129
ROQUESSELS	3402340000B0130
ROQUESSELS	3402340000B0151
ROQUESSELS	3402340000B0152
ROQUESSELS	3402340000B0155
ROQUESSELS	3402340000B0197
ROQUESSELS	3402340000B0198
ROQUESSELS	3402340000B0199
ROQUESSELS	3402340000B0200
ROQUESSELS	3402340000B0201
ROQUESSELS	3402340000B0202
ROQUESSELS	3402340000B0203

ROQUESSELS	3402340000B0204
ROQUESSELS	3402340000B0205
ROQUESSELS	3402340000B0206
ROQUESSELS	3402340000B0207
ROQUESSELS	3402340000B0208
ROQUESSELS	3402340000B0209
ROQUESSELS	3402340000B0210
ROQUESSELS	3402340000B0211
ROQUESSELS	3402340000B0212
ROQUESSELS	3402340000B0213
ROQUESSELS	3402340000B0214
ROQUESSELS	3402340000B0215
ROQUESSELS	3402340000B0216
ROQUESSELS	3402340000B0217
ROQUESSELS	3402340000B0218
ROQUESSELS	3402340000B0219
ROQUESSELS	3402340000B0221
ROQUESSELS	3402340000B0222
ROQUESSELS	3402340000B0226
ROQUESSELS	3402340000B0227
ROQUESSELS	3402340000B0228
ROQUESSELS	3402340000B0230
ROQUESSELS	3402340000B0231
ROQUESSELS	3402340000B0232
ROQUESSELS	3402340000B0233
ROQUESSELS	3402340000B0234
ROQUESSELS	3402340000B0235
ROQUESSELS	3402340000B0236
ROQUESSELS	3402340000B0237
ROQUESSELS	3402340000B0238
ROQUESSELS	3402340000B0239
ROQUESSELS	3402340000B0240
ROQUESSELS	3402340000B0246
ROQUESSELS	3402340000B0247
ROQUESSELS	3402340000B0264
ROQUESSELS	3402340000B0265
ROQUESSELS	3402340000B0266
ROQUESSELS	3402340000B0268
ROQUESSELS	3402340000B0269
ROQUESSELS	3402340000B0270
ROQUESSELS	3402340000B0271
ROQUESSELS	3402340000B0272
ROQUESSELS	3402340000B0273
ROQUESSELS	3402340000B0274
ROQUESSELS	3402340000B0275
ROQUESSELS	3402340000B0276
ROQUESSELS	3402340000B0277
ROQUESSELS	3402340000B0278
ROQUESSELS	3402340000B0279
ROQUESSELS	3402340000B0280
ROQUESSELS	3402340000B0281
ROQUESSELS	3402340000B0282
ROQUESSELS	3402340000B0283
ROQUESSELS	3402340000B0284
ROQUESSELS	3402340000B0285
ROQUESSELS	3402340000B0286
ROQUESSELS	3402340000B0287
ROQUESSELS	3402340000B0288
ROQUESSELS	3402340000B0289
ROQUESSELS	3402340000B0290
ROQUESSELS	3402340000B0291
ROQUESSELS	3402340000B0292
ROQUESSELS	3402340000B0293
ROQUESSELS	3402340000B0296
ROQUESSELS	3402340000B0297
ROQUESSELS	3402340000B0298
ROQUESSELS	3402340000B0299
ROQUESSELS	3402340000B0300
ROQUESSELS	3402340000B0301
ROQUESSELS	3402340000B0306
ROQUESSELS	3402340000B0311
ROQUESSELS	3402340000B0312
ROQUESSELS	3402340000B0313
ROQUESSELS	3402340000B0315
ROQUESSELS	3402340000B0320
ROQUESSELS	3402340000B0321
ROQUESSELS	3402340000B0322
ROQUESSELS	3402340000B0323
ROQUESSELS	3402340000B0324

ROQUESSLS	3402340000B0325
ROQUESSLS	3402340000B0326
ROQUESSLS	3402340000B0327
ROQUESSLS	3402340000B0330
ROQUESSLS	3402340000B0332
ROQUESSLS	3402340000B0333
ROQUESSLS	3402340000B0334
ROQUESSLS	3402340000B0335
ROQUESSLS	3402340000B0336
ROQUESSLS	3402340000B0337
ROQUESSLS	3402340000B0339
ROQUESSLS	3402340000B0340
ROQUESSLS	3402340000B0341
ROQUESSLS	3402340000B0342
ROQUESSLS	3402340000B0343
ROQUESSLS	3402340000B0344
ROQUESSLS	3402340000B0345
ROQUESSLS	3402340000B0346
ROQUESSLS	3402340000B0348
ROQUESSLS	3402340000B0349
ROQUESSLS	3402340000B0350
ROQUESSLS	3402340000B0351
ROQUESSLS	3402340000B0352
ROQUESSLS	3402340000B0353
ROQUESSLS	3402340000B0354
ROQUESSLS	3402340000B0355
ROQUESSLS	3402340000B0356
ROQUESSLS	3402340000B0357
ROQUESSLS	3402340000B0358
ROQUESSLS	3402340000B0359
ROQUESSLS	3402340000B0360
ROQUESSLS	3402340000B0361
ROQUESSLS	3402340000B0362
ROQUESSLS	3402340000B0363
ROQUESSLS	3402340000B0364
ROQUESSLS	3402340000B0365
ROQUESSLS	3402340000B0366
ROQUESSLS	3402340000B0367
ROQUESSLS	3402340000B0368
ROQUESSLS	3402340000B0369
ROQUESSLS	3402340000B0370
ROQUESSLS	3402340000B0371
ROQUESSLS	3402340000B0372
ROQUESSLS	3402340000B0373
ROQUESSLS	3402340000B0375
ROQUESSLS	3402340000B0376
ROQUESSLS	3402340000B0377
ROQUESSLS	3402340000B0378
ROQUESSLS	3402340000B0379
ROQUESSLS	3402340000B0380
ROQUESSLS	3402340000B0381
ROQUESSLS	3402340000B0382
ROQUESSLS	3402340000B0383
ROQUESSLS	3402340000B0387
ROQUESSLS	3402340000B0389
ROQUESSLS	3402340000B0390
ROQUESSLS	3402340000B0391
ROQUESSLS	3402340000B0392
ROQUESSLS	3402340000B0393
ROQUESSLS	3402340000B0394
ROQUESSLS	3402340000B0395
ROQUESSLS	3402340000B0400
ROQUESSLS	3402340000B0401
ROQUESSLS	3402340000B0402
ROQUESSLS	3402340000B0403
ROQUESSLS	3402340000B0406
ROQUESSLS	3402340000B0408
ROQUESSLS	3402340000B0409
ROQUESSLS	3402340000B0410
ROQUESSLS	3402340000B0411
ROQUESSLS	3402340000B0413
ROQUESSLS	3402340000B0418
ROQUESSLS	3402340000B0419
ROQUESSLS	3402340000B0420
ROQUESSLS	3402340000B0424
ROQUESSLS	3402340000B0427
ROQUESSLS	3402340000B0429
ROQUESSLS	3402340000B0431
ROQUESSLS	3402340000B0433

ROQUESSLS	3402340000B0435
ROQUESSLS	3402340000B0438
ROQUESSLS	3402340000B0440
ROQUESSLS	3402340000B0442
ROQUESSLS	3402340000B0444
ROQUESSLS	3402340000B0446
ROQUESSLS	3402340000B0448
ROQUESSLS	3402340000B0449
ROQUESSLS	3402340000B0450
ROQUESSLS	3402340000C0012
ROQUESSLS	3402340000C0017
ROQUESSLS	3402340000C0019
ROQUESSLS	3402340000C0029
ROQUESSLS	3402340000C0030
ROQUESSLS	3402340000C0031
ROQUESSLS	3402340000C0032
ROQUESSLS	3402340000C0033
ROQUESSLS	3402340000C0034
ROQUESSLS	3402340000C0035
ROQUESSLS	3402340000C0038
ROQUESSLS	3402340000C0039
ROQUESSLS	3402340000C0040
ROQUESSLS	3402340000C0041
ROQUESSLS	3402340000C0044
ROQUESSLS	3402340000C0045
ROQUESSLS	3402340000C0046
ROQUESSLS	3402340000C0047
ROQUESSLS	3402340000C0048
ROQUESSLS	3402340000C0049
ROQUESSLS	3402340000C0050
ROQUESSLS	3402340000C0051
ROQUESSLS	3402340000C0056
ROQUESSLS	3402340000C0057
ROQUESSLS	3402340000C0058
ROQUESSLS	3402340000C0060
ROQUESSLS	3402340000C0062
ROQUESSLS	3402340000C0078
ROQUESSLS	3402340000C0079
ROQUESSLS	3402340000C0080
ROQUESSLS	3402340000C0081
ROQUESSLS	3402340000C0083
ROQUESSLS	3402340000C0084
ROQUESSLS	3402340000C0092
ROQUESSLS	3402340000C0096
ROQUESSLS	3402340000C0102
ROQUESSLS	3402340000C0103
ROQUESSLS	3402340000C0105
ROQUESSLS	3402340000C0106
ROQUESSLS	3402340000C0107
ROQUESSLS	3402340000C0108
ROQUESSLS	3402340000C0109
ROQUESSLS	3402340000C0110
ROQUESSLS	3402340000C0111
ROQUESSLS	3402340000C0112
ROQUESSLS	3402340000C0113
ROQUESSLS	3402340000C0114
ROQUESSLS	3402340000C0115
ROQUESSLS	3402340000C0116
ROQUESSLS	3402340000C0117
ROQUESSLS	3402340000C0118
ROQUESSLS	3402340000C0125
ROQUESSLS	3402340000C0126
ROQUESSLS	3402340000C0127
ROQUESSLS	3402340000C0129
ROQUESSLS	3402340000C0131
ROQUESSLS	3402340000C0132
ROQUESSLS	3402340000C0133
ROQUESSLS	3402340000C0134
ROQUESSLS	3402340000C0135
ROQUESSLS	3402340000C0142
ROQUESSLS	3402340000C0144
ROQUESSLS	3402340000C0145
ROQUESSLS	3402340000C0146
ROQUESSLS	3402340000C0147
ROQUESSLS	3402340000C0149
ROQUESSLS	3402340000C0157
ROQUESSLS	3402340000C0160
ROQUESSLS	3402340000C0161
ROQUESSLS	3402340000C0162

ROQUESSELS	3402340000C0163
ROQUESSELS	3402340000C0164
ROQUESSELS	3402340000C0165
ROQUESSELS	3402340000C0166
ROQUESSELS	3402340000C0167
ROQUESSELS	3402340000C0168
ROQUESSELS	3402340000C0169
ROQUESSELS	3402340000C0170
ROQUESSELS	3402340000C0172
ROQUESSELS	3402340000C0179
ROQUESSELS	3402340000C0180
ROQUESSELS	3402340000C0181
ROQUESSELS	3402340000C0182
ROQUESSELS	3402340000C0183
ROQUESSELS	3402340000C0184
ROQUESSELS	3402340000C0186
ROQUESSELS	3402340000C0187
ROQUESSELS	3402340000C0190
ROQUESSELS	3402340000C0191
ROQUESSELS	3402340000C0192
ROQUESSELS	3402340000C0193
ROQUESSELS	3402340000C0194
ROQUESSELS	3402340000C0195
ROQUESSELS	3402340000C0196
ROQUESSELS	3402340000C0197
ROQUESSELS	3402340000C0198
ROQUESSELS	3402340000C0199
ROQUESSELS	3402340000C0200
ROQUESSELS	3402340000C0201
ROQUESSELS	3402340000C0202
ROQUESSELS	3402340000C0203
ROQUESSELS	3402340000C0204
ROQUESSELS	3402340000C0205
ROQUESSELS	3402340000C0206
ROQUESSELS	3402340000C0207
ROQUESSELS	3402340000C0208
ROQUESSELS	3402340000C0209
ROQUESSELS	3402340000C0210
ROQUESSELS	3402340000C0211
ROQUESSELS	3402340000C0212
ROQUESSELS	3402340000C0214
ROQUESSELS	3402340000C0218
ROQUESSELS	3402340000C0219
ROQUESSELS	3402340000C0220
ROQUESSELS	3402340000C0221
ROQUESSELS	3402340000C0222
ROQUESSELS	3402340000C0223
ROQUESSELS	3402340000C0224
ROQUESSELS	3402340000C0225
ROQUESSELS	3402340000C0226
ROQUESSELS	3402340000C0227
ROQUESSELS	3402340000C0228
ROQUESSELS	3402340000C0229
ROQUESSELS	3402340000C0230
ROQUESSELS	3402340000C0231
ROQUESSELS	3402340000C0232
ROQUESSELS	3402340000C0233
ROQUESSELS	3402340000C0234
ROQUESSELS	3402340000C0235
ROQUESSELS	3402340000C0236
ROQUESSELS	3402340000C0237
ROQUESSELS	3402340000C0238
ROQUESSELS	3402340000C0239
ROQUESSELS	3402340000C0240
ROQUESSELS	3402340000C0241
ROQUESSELS	3402340000C0242
ROQUESSELS	3402340000C0243
ROQUESSELS	3402340000C0244
ROQUESSELS	3402340000C0246
ROQUESSELS	3402340000C0247
ROQUESSELS	3402340000C0248
ROQUESSELS	3402340000C0249
ROQUESSELS	3402340000C0250
ROQUESSELS	3402340000C0251
ROQUESSELS	3402340000C0252
ROQUESSELS	3402340000C0254
ROQUESSELS	3402340000C0256
ROQUESSELS	3402340000C0257
ROQUESSELS	3402340000C0258

ROQUESSELS	3402340000C0259
ROQUESSELS	3402340000C0260
ROQUESSELS	3402340000C0261
ROQUESSELS	3402340000C0262
ROQUESSELS	3402340000C0263
ROQUESSELS	3402340000C0265
ROQUESSELS	3402340000C0281
ROQUESSELS	3402340000C0282
ROQUESSELS	3402340000C0284
ROQUESSELS	3402340000C0289
ROQUESSELS	3402340000C0291
ROQUESSELS	3402340000C0294
ROQUESSELS	3402340000C0299
ROQUESSELS	3402340000C0300
ROQUESSELS	3402340000C0301
ROQUESSELS	3402340000C0302
ROQUESSELS	3402340000C0303
ROQUESSELS	3402340000C0304
ROQUESSELS	3402340000C0305
ROQUESSELS	3402340000C0306
ROQUESSELS	3402340000C0307
ROQUESSELS	3402340000C0308
ROQUESSELS	3402340000C0309
ROQUESSELS	3402340000C0310
ROQUESSELS	3402340000C0312
ROQUESSELS	3402340000C0313
ROQUESSELS	3402340000C0315
ROQUESSELS	3402340000C0316
ROQUESSELS	3402340000C0317
ROQUESSELS	3402340000C0318
ROQUESSELS	3402340000C0320
ROQUESSELS	3402340000C0321
ROQUESSELS	3402340000C0322
ROQUESSELS	3402340000C0327
ROQUESSELS	3402340000C0328
ROQUESSELS	3402340000C0329
ROQUESSELS	3402340000C0330
ROQUESSELS	3402340000C0331
ROQUESSELS	3402340000C0332
ROQUESSELS	3402340000C0333
ROQUESSELS	3402340000C0334
ROQUESSELS	3402340000C0335
ROQUESSELS	3402340000C0336
ROQUESSELS	3402340000C0337
ROQUESSELS	3402340000C0338
ROQUESSELS	3402340000C0339
ROQUESSELS	3402340000C0340
ROQUESSELS	3402340000C0341
ROQUESSELS	3402340000C0342
ROQUESSELS	3402340000C0343
ROQUESSELS	3402340000C0344
ROQUESSELS	3402340000C0345
ROQUESSELS	3402340000C0346
ROQUESSELS	3402340000C0347
ROQUESSELS	3402340000C0348
ROQUESSELS	3402340000C0349
ROQUESSELS	3402340000C0350
ROQUESSELS	3402340000C0351
ROQUESSELS	3402340000C0352
ROQUESSELS	3402340000C0353
ROQUESSELS	3402340000C0354
ROQUESSELS	3402340000C0355
ROQUESSELS	3402340000C0363
ROQUESSELS	3402340000C0364
ROQUESSELS	3402340000C0365
ROQUESSELS	3402340000C0367
ROQUESSELS	3402340000C0370
ROQUESSELS	3402340000C0371
ROQUESSELS	3402340000C0373
ROQUESSELS	3402340000C0374
ROQUESSELS	3402340000C0377
ROQUESSELS	3402340000C0378
ROQUESSELS	3402340000C0379
ROQUESSELS	3402340000C0380
ROQUESSELS	3402340000C0381
ROQUESSELS	3402340000C0382
ROQUESSELS	3402340000C0383
ROQUESSELS	3402340000C0384
ROQUESSELS	3402340000C0385

ROQUESSELS	3402340000C0386
ROQUESSELS	3402340000C0387
ROQUESSELS	3402340000C0390
ROQUESSELS	3402340000C0398
ROQUESSELS	3402340000C0399
ROQUESSELS	3402340000C0400
ROQUESSELS	3402340000C0401
ROQUESSELS	3402340000C0402
ROQUESSELS	3402340000C0406
ROQUESSELS	3402340000C0407
ROQUESSELS	3402340000C0408
ROQUESSELS	3402340000C0409
ROQUESSELS	3402340000C0417
ROQUESSELS	3402340000C0418
ROQUESSELS	3402340000C0419
ROQUESSELS	3402340000C0459
ROQUESSELS	3402340000C0460
ROQUESSELS	3402340000C0467
ROQUESSELS	3402340000C0468
ROQUESSELS	3402340000C0469
ROQUESSELS	3402340000C0470
ROQUESSELS	3402340000C0471
ROQUESSELS	3402340000C0472
ROQUESSELS	3402340000C0473
ROQUESSELS	3402340000C0474
ROQUESSELS	3402340000C0476
ROQUESSELS	3402340000C0478
ROQUESSELS	3402340000C0479
ROQUESSELS	3402340000C0481
ROQUESSELS	3402340000C0483
ROQUESSELS	3402340000C0484
ROQUESSELS	3402340000C0485
ROQUESSELS	3402340000C0486
ROQUESSELS	3402340000C0491
ROQUESSELS	3402340000C0492
ROQUESSELS	3402340000C0493
ROQUESSELS	3402340000C0494
ROQUESSELS	3402340000C0495
ROQUESSELS	3402340000C0496
ROQUESSELS	3402340000C0497
ROQUESSELS	3402340000C0502
ROQUESSELS	3402340000C0511
ROQUESSELS	3402340000C0515
ROQUESSELS	3402340000C0516
ROQUESSELS	3402340000C0519
ROQUESSELS	3402340000C0521
ROQUESSELS	3402340000C0522
ROQUESSELS	3402340000C0523
ROQUESSELS	3402340000C0524
ROQUESSELS	3402340000C0532
ROQUESSELS	3402340000C0535
ROQUESSELS	3402340000C0536
ROQUESSELS	3402340000C0537
ROQUESSELS	3402340000C0538
ROQUESSELS	3402340000C0539
ROQUESSELS	3402340000C0542
ROQUESSELS	3402340000C0544
ROQUESSELS	3402340000C0546
ROQUESSELS	3402340000C0553
ROQUESSELS	3402340000C0555
ROQUESSELS	3402340000C0557
ROQUESSELS	3402340000C0561
ROQUESSELS	3402340000C0563
ROQUESSELS	3402340000C0567
ROQUESSELS	3402340000C0569
ROQUESSELS	3402340000C0575
ROQUESSELS	3402340000C0577
ROQUESSELS	3402340000C0579
ROQUESSELS	3402340000C0581
ROQUESSELS	3402340000C0583
ROQUESSELS	3402340000C0587
ROQUESSELS	3402340000C0589
ROQUESSELS	3402340000C0591
ROQUESSELS	3402340000C0593
ROQUESSELS	3402340000C0595
ROQUESSELS	3402340000C0597
ROQUESSELS	3402340000C0600
ROQUESSELS	3402340000C0601
ROQUESSELS	3402340000C0604

ROQUESSELS	3402340000C0608
ROQUESSELS	3402340000C0613
ROQUESSELS	3402340000C0617
ROQUESSELS	3402340000C0619
ROQUESSELS	3402340000C0622
ROQUESSELS	3402340000C0624
ROQUESSELS	3402340000C0626
ROQUESSELS	3402340000C0628
ROQUESSELS	3402340000C0630
ROQUESSELS	3402340000C0631
ROQUESSELS	3402340000C0632
ROQUESSELS	3402340000C0634
ROQUESSELS	3402340000C0636
ROQUESSELS	3402340000C0644
ROQUESSELS	3402340000C0646
ROQUESSELS	3402340000C0648
ROQUESSELS	3402340000C0651
ROQUESSELS	3402340000C0652
ROQUESSELS	3402340000C0653
ROQUESSELS	3402340000C0654
ROQUESSELS	3402340000C0657
ROQUESSELS	3402340000C0660
ROQUESSELS	3402340000C0662
ROQUESSELS	3402340000C0664
ROQUESSELS	3402340000C0666
ROQUESSELS	3402340000C0668
ROQUESSELS	3402340000C0672
ROQUESSELS	3402340000C0673
ROQUESSELS	3402340000C0674
ROQUESSELS	3402340000C0675
ROQUESSELS	3402340000C0676
ROQUESSELS	3402340000C0678
ROQUESSELS	3402340000C0679
ROQUESSELS	3402340000C0680
ROQUESSELS	3402340000C0683
ROQUESSELS	3402340000C0686
ROQUESSELS	3402340000C0687
ROQUESSELS	3402340000C0688
ROQUESSELS	3402340000C0689
ROQUESSELS	3402340000C0690
ROQUESSELS	3402340000C0691
ROQUESSELS	3402340000C0694
ROQUESSELS	3402340000C0695
ROQUESSELS	3402340000C0696
ROQUESSELS	3402340000C0697
ROQUESSELS	3402340000C0699
ROQUESSELS	3402340000C0700
ROQUESSELS	3402340000C0701
ROQUESSELS	3402340000C0703
ROQUESSELS	3402340000C0704
ROQUESSELS	3402340000C0705
ROQUESSELS	3402340000C0706
ROQUESSELS	3402340000C0708
ROQUESSELS	3402340000C0709
ROQUESSELS	3402340000C0713
ROQUESSELS	3402340000C0714
ROQUESSELS	3402340000C0715
ROUJAN	340237000AB0003
ROUJAN	340237000AB0004
ROUJAN	340237000AB0005
ROUJAN	340237000AB0006
ROUJAN	340237000AB0048
ROUJAN	340237000AB0049
ROUJAN	340237000AB0050
ROUJAN	340237000AB0053
ROUJAN	340237000AB0054
ROUJAN	340237000AB0055
ROUJAN	340237000AB0056
ROUJAN	340237000AB0057
ROUJAN	340237000AB0059
ROUJAN	340237000AB0077
ROUJAN	340237000AB0078
ROUJAN	340237000AB0079
ROUJAN	340237000AB0080
ROUJAN	340237000AB0081
ROUJAN	340237000AB0082
ROUJAN	340237000AB0083
ROUJAN	340237000AB0084
ROUJAN	340237000AB0085

ROUJAN	340237000AB0087
ROUJAN	340237000AB0088
ROUJAN	340237000AB0089
ROUJAN	340237000AB0091
ROUJAN	340237000AB0092
ROUJAN	340237000AB0093
ROUJAN	340237000AB0417
ROUJAN	340237000AB0418
ROUJAN	340237000AB0424
ROUJAN	340237000AB0436
ROUJAN	340237000AB0437
ROUJAN	340237000AB0463
ROUJAN	340237000AB0511
ROUJAN	340237000AB0565
ROUJAN	340237000AB0567
ROUJAN	340237000AB0581
ROUJAN	340237000AB0582
ROUJAN	340237000AB0583
ROUJAN	340237000AB0584
ROUJAN	340237000AB0585
ROUJAN	340237000AB0586
ROUJAN	340237000AB0587
ROUJAN	340237000AB0588
ROUJAN	340237000AB0589
ROUJAN	340237000AB0604
ROUJAN	340237000AB0606
ROUJAN	340237000AB0624
ROUJAN	340237000AB0635
ROUJAN	340237000AB0637
ROUJAN	340237000AB0638
ROUJAN	340237000AB0648
ROUJAN	340237000AB0649
ROUJAN	340237000AB0650
ROUJAN	340237000AB0653
ROUJAN	340237000AB0663
ROUJAN	340237000AB0665
ROUJAN	340237000AB0666
ROUJAN	340237000AB0667
ROUJAN	340237000AB0668
ROUJAN	340237000AB0669
ROUJAN	340237000AB0670
ROUJAN	340237000AB0672
ROUJAN	340237000AB0673
ROUJAN	340237000AB0674
ROUJAN	340237000AB0675
ROUJAN	340237000AB0676
ROUJAN	340237000AB0677
ROUJAN	340237000AB0689
ROUJAN	340237000AB0691
ROUJAN	340237000AB0707
ROUJAN	340237000AB0722
ROUJAN	340237000AB0723
ROUJAN	340237000AB0724
ROUJAN	340237000AC0399
ROUJAN	340237000AC0400
ROUJAN	340237000AC0479
ROUJAN	340237000AC0494
ROUJAN	340237000AC0495
ROUJAN	340237000AD0005
ROUJAN	340237000AD0008
ROUJAN	340237000AD0009
ROUJAN	340237000AD0010
ROUJAN	340237000AD0136
ROUJAN	340237000AD0137
ROUJAN	340237000AD0173
ROUJAN	340237000AD0178
ROUJAN	340237000AD0196
ROUJAN	340237000AD0205
ROUJAN	340237000AD0206
ROUJAN	340237000AD0207
ROUJAN	340237000AD0208
ROUJAN	340237000AD0209
ROUJAN	340237000AD0210
ROUJAN	340237000AD0211
ROUJAN	340237000AD0212
ROUJAN	340237000AD0213
ROUJAN	340237000AD0214
ROUJAN	340237000AD0215
ROUJAN	340237000AD0216

ROUJAN	340237000AD0217
ROUJAN	340237000AD0218
ROUJAN	340237000AD0219
ROUJAN	340237000AD0220
ROUJAN	340237000AD0221
ROUJAN	340237000AD0222
ROUJAN	340237000AD0223
ROUJAN	340237000AD0224
ROUJAN	340237000AD0244
ROUJAN	340237000AD0261
ROUJAN	340237000AD0267
ROUJAN	340237000AD0268
ROUJAN	340237000AD0269
ROUJAN	340237000AD0276
ROUJAN	340237000AD0289
ROUJAN	340237000AD0308
ROUJAN	340237000AD0311
ROUJAN	340237000AD0313
ROUJAN	340237000AD0314
ROUJAN	340237000AD0315
ROUJAN	340237000AD0318
ROUJAN	340237000AD0319
ROUJAN	340237000AD0320
ROUJAN	340237000AD0321
ROUJAN	340237000AD0337
ROUJAN	340237000AD0360
ROUJAN	340237000AD0361
ROUJAN	340237000AD0362
ROUJAN	340237000AD0367
ROUJAN	340237000AD0369
ROUJAN	340237000AD0370
ROUJAN	340237000AD0372
ROUJAN	340237000AD0373
ROUJAN	340237000AD0374
ROUJAN	340237000AD0375
ROUJAN	340237000AD0376
ROUJAN	340237000AD0377
ROUJAN	340237000AD0378
ROUJAN	340237000AD0379
ROUJAN	340237000AD0380
ROUJAN	340237000AD0381
ROUJAN	340237000AD0382
ROUJAN	340237000AD0383
ROUJAN	340237000AD0384
ROUJAN	340237000AD0385
ROUJAN	340237000AD0414
ROUJAN	340237000AD0415
ROUJAN	340237000AD0417
ROUJAN	340237000AD0418
ROUJAN	340237000AD0419
ROUJAN	340237000AD0420
ROUJAN	340237000AD0421
ROUJAN	340237000AD0422
ROUJAN	340237000AD0423
ROUJAN	340237000AD0424
ROUJAN	340237000AD0425
ROUJAN	340237000AD0430
ROUJAN	340237000AD0431
ROUJAN	340237000AD0518
ROUJAN	340237000AD0522
ROUJAN	340237000AD0523
ROUJAN	340237000AD0524
ROUJAN	340237000AD0593
ROUJAN	340237000AD0594
ROUJAN	340237000AD0595
ROUJAN	340237000AD0596
ROUJAN	340237000AD0597
ROUJAN	340237000AD0598
ROUJAN	340237000AD0599
ROUJAN	340237000AD0623
ROUJAN	340237000AD0624
ROUJAN	340237000AD0761
ROUJAN	340237000AD0762
ROUJAN	340237000AD0763
ROUJAN	340237000AD0764
ROUJAN	340237000AE0001
ROUJAN	340237000AE0002
ROUJAN	340237000AE0003
ROUJAN	340237000AE0004

ROUJAN	340237000AE0005
ROUJAN	340237000AE0006
ROUJAN	340237000AE0008
ROUJAN	340237000AE0009
ROUJAN	340237000AE0010
ROUJAN	340237000AE0011
ROUJAN	340237000AE0012
ROUJAN	340237000AE0013
ROUJAN	340237000AE0015
ROUJAN	340237000AE0016
ROUJAN	340237000AE0018
ROUJAN	340237000AE0041
ROUJAN	340237000AE0042
ROUJAN	340237000AE0043
ROUJAN	340237000AE0044
ROUJAN	340237000AE0048
ROUJAN	340237000AE0049
ROUJAN	340237000AE0050
ROUJAN	340237000AE0051
ROUJAN	340237000AE0052
ROUJAN	340237000AE0053
ROUJAN	340237000AE0054
ROUJAN	340237000AE0056
ROUJAN	340237000AE0057
ROUJAN	340237000AE0059
ROUJAN	340237000AE0061
ROUJAN	340237000AE0063
ROUJAN	340237000AE0064
ROUJAN	340237000AE0065
ROUJAN	340237000AE0066
ROUJAN	340237000AE0067
ROUJAN	340237000AE0068
ROUJAN	340237000AE0069
ROUJAN	340237000AE0070
ROUJAN	340237000AE0071
ROUJAN	340237000AE0072
ROUJAN	340237000AE0073
ROUJAN	340237000AE0074
ROUJAN	340237000AE0075
ROUJAN	340237000AE0078
ROUJAN	340237000AE0079
ROUJAN	340237000AE0080
ROUJAN	340237000AE0081
ROUJAN	340237000AE0082
ROUJAN	340237000AE0083
ROUJAN	340237000AE0084
ROUJAN	340237000AE0085
ROUJAN	340237000AE0086
ROUJAN	340237000AE0087
ROUJAN	340237000AE0088
ROUJAN	340237000AE0089
ROUJAN	340237000AE0090
ROUJAN	340237000AE0091
ROUJAN	340237000AE0092
ROUJAN	340237000AE0093
ROUJAN	340237000AE0094
ROUJAN	340237000AE0121
ROUJAN	340237000AE0123
ROUJAN	340237000AE0124
ROUJAN	340237000AE0126
ROUJAN	340237000AE0127
ROUJAN	340237000AE0131
ROUJAN	340237000AE0132
ROUJAN	340237000AE0133
ROUJAN	340237000AE0134
ROUJAN	340237000AE0135
ROUJAN	340237000AE0136
ROUJAN	340237000AE0137
ROUJAN	340237000AE0138
ROUJAN	340237000AE0139
ROUJAN	340237000AE0140
ROUJAN	340237000AE0153
ROUJAN	340237000AE0154
ROUJAN	340237000AE0155
ROUJAN	340237000AE0156
ROUJAN	340237000AE0157
ROUJAN	340237000AE0159
ROUJAN	340237000AE0160
ROUJAN	340237000AE0162

ROUJAN	340237000AE0164
ROUJAN	340237000AE0173
ROUJAN	340237000AE0174
ROUJAN	340237000AE0175
ROUJAN	340237000AE0176
ROUJAN	340237000AE0189
ROUJAN	340237000AE0191
ROUJAN	340237000AE0192
ROUJAN	340237000AE0196
ROUJAN	340237000AE0197
ROUJAN	340237000AE0199
ROUJAN	340237000AE0202
ROUJAN	340237000AE0203
ROUJAN	340237000AE0204
ROUJAN	340237000AE0205
ROUJAN	340237000AE0206
ROUJAN	340237000AE0207
ROUJAN	340237000AE0208
ROUJAN	340237000AE0209
ROUJAN	340237000AE0210
ROUJAN	340237000AE0211
ROUJAN	340237000AE0212
ROUJAN	340237000AE0213
ROUJAN	340237000AE0214
ROUJAN	340237000AE0215
ROUJAN	340237000AE0216
ROUJAN	340237000AE0217
ROUJAN	340237000AE0218
ROUJAN	340237000AE0219
ROUJAN	340237000AE0220
ROUJAN	340237000AE0223
ROUJAN	340237000AE0224
ROUJAN	340237000AE0225
ROUJAN	340237000AE0226
ROUJAN	340237000AE0227
ROUJAN	340237000AE0228
ROUJAN	340237000AE0229
ROUJAN	340237000AE0230
ROUJAN	340237000AE0231
ROUJAN	340237000AE0232
ROUJAN	340237000AE0233
ROUJAN	340237000AE0234
ROUJAN	340237000AE0235
ROUJAN	340237000AE0236
ROUJAN	340237000AE0237
ROUJAN	340237000AE0238
ROUJAN	340237000AE0239
ROUJAN	340237000AE0240
ROUJAN	340237000AE0241
ROUJAN	340237000AE0242
ROUJAN	340237000AE0243
ROUJAN	340237000AE0244
ROUJAN	340237000AE0245
ROUJAN	340237000AE0246
ROUJAN	340237000AE0247
ROUJAN	340237000AE0248
ROUJAN	340237000AE0249
ROUJAN	340237000AE0256
ROUJAN	340237000AE0257
ROUJAN	340237000AE0258
ROUJAN	340237000AE0259
ROUJAN	340237000AE0260
ROUJAN	340237000AE0261
ROUJAN	340237000AE0262
ROUJAN	340237000AE0263
ROUJAN	340237000AE0264
ROUJAN	340237000AE0265
ROUJAN	340237000AE0266
ROUJAN	340237000AE0267
ROUJAN	340237000AH0001
ROUJAN	340237000AH0002
ROUJAN	340237000AH0003
ROUJAN	340237000AH0004
ROUJAN	340237000AH0005
ROUJAN	340237000AH0006
ROUJAN	340237000AH0007
ROUJAN	340237000AH0008
ROUJAN	340237000AH0009
ROUJAN	340237000AH0010

ROUJAN	340237000AH0011
ROUJAN	340237000AH0012
ROUJAN	340237000AH0014
ROUJAN	340237000AH0015
ROUJAN	340237000AH0016
ROUJAN	340237000AH0017
ROUJAN	340237000AH0018
ROUJAN	340237000AH0019
ROUJAN	340237000AH0020
ROUJAN	340237000AH0021
ROUJAN	340237000AH0022
ROUJAN	340237000AH0023
ROUJAN	340237000AH0024
ROUJAN	340237000AH0025
ROUJAN	340237000AH0026
ROUJAN	340237000AH0027
ROUJAN	340237000AH0028
ROUJAN	340237000AH0029
ROUJAN	340237000AH0030
ROUJAN	340237000AH0031
ROUJAN	340237000AH0032
ROUJAN	340237000AH0033
ROUJAN	340237000AH0034
ROUJAN	340237000AH0035
ROUJAN	340237000AH0036
ROUJAN	340237000AH0037
ROUJAN	340237000AH0038
ROUJAN	340237000AH0039
ROUJAN	340237000AH0042
ROUJAN	340237000AH0043
ROUJAN	340237000AH0044
ROUJAN	340237000AH0045
ROUJAN	340237000AH0046
ROUJAN	340237000AH0047
ROUJAN	340237000AH0048
ROUJAN	340237000AH0049
ROUJAN	340237000AH0050
ROUJAN	340237000AH0051
ROUJAN	340237000AH0055
ROUJAN	340237000AH0060
ROUJAN	340237000AH0061
ROUJAN	340237000AH0062
ROUJAN	340237000AH0063
ROUJAN	340237000AH0064
ROUJAN	340237000AH0065
ROUJAN	340237000AH0066
ROUJAN	340237000AH0067
ROUJAN	340237000AH0068
ROUJAN	340237000AH0069
ROUJAN	340237000AH0070
ROUJAN	340237000AH0071
ROUJAN	340237000AH0072
ROUJAN	340237000AH0073
ROUJAN	340237000AH0074
ROUJAN	340237000AH0075
ROUJAN	340237000AH0076
ROUJAN	340237000AH0079
ROUJAN	340237000AH0080
ROUJAN	340237000AH0081
ROUJAN	340237000AH0082
ROUJAN	340237000AH0083
ROUJAN	340237000AH0084
ROUJAN	340237000AH0085
ROUJAN	340237000AH0086
ROUJAN	340237000AH0087
ROUJAN	340237000AH0088
ROUJAN	340237000AH0089
ROUJAN	340237000AH0090
ROUJAN	340237000AH0098
ROUJAN	340237000AH0102
ROUJAN	340237000AH0103
ROUJAN	340237000AH0104
ROUJAN	340237000AH0105
ROUJAN	340237000AH0112
ROUJAN	340237000AH0113
ROUJAN	340237000AH0114
ROUJAN	340237000AH0115
ROUJAN	340237000AH0122
ROUJAN	340237000AH0123

ROUJAN	340237000AH0124
ROUJAN	340237000AH0125
ROUJAN	340237000AH0126
ROUJAN	340237000AH0128
ROUJAN	340237000AH0129
ROUJAN	340237000AH0130
ROUJAN	340237000AH0132
ROUJAN	340237000AH0133
ROUJAN	340237000AH0134
ROUJAN	340237000AH0135
ROUJAN	340237000AH0136
ROUJAN	340237000AH0137
ROUJAN	340237000AH0138
ROUJAN	340237000AH0139
ROUJAN	340237000AH0140
ROUJAN	340237000AH0141
ROUJAN	340237000AH0142
ROUJAN	340237000AH0143
ROUJAN	340237000AH0144
ROUJAN	340237000AH0145
ROUJAN	340237000AH0146
ROUJAN	340237000AH0147
ROUJAN	340237000AH0148
ROUJAN	340237000AH0151
ROUJAN	340237000AH0153
ROUJAN	340237000AH0155
ROUJAN	340237000AH0156
ROUJAN	340237000AH0157
ROUJAN	340237000AH0158
ROUJAN	340237000AH0159
ROUJAN	340237000AH0160
ROUJAN	340237000AH0162
ROUJAN	340237000AH0164
ROUJAN	340237000AH0165
ROUJAN	340237000AH0166
ROUJAN	340237000AH0167
ROUJAN	340237000AI0001
ROUJAN	340237000AI0002
ROUJAN	340237000AI0003
ROUJAN	340237000AI0005
ROUJAN	340237000AI0006
ROUJAN	340237000AI0007
ROUJAN	340237000AI0008
ROUJAN	340237000AI0010
ROUJAN	340237000AI0011
ROUJAN	340237000AI0012
ROUJAN	340237000AI0013
ROUJAN	340237000AI0014
ROUJAN	340237000AI0015
ROUJAN	340237000AI0016
ROUJAN	340237000AI0017
ROUJAN	340237000AI0018
ROUJAN	340237000AI0019
ROUJAN	340237000AI0020
ROUJAN	340237000AI0026
ROUJAN	340237000AI0027
ROUJAN	340237000AI0028
ROUJAN	340237000AI0029
ROUJAN	340237000AI0032
ROUJAN	340237000AI0034
ROUJAN	340237000AI0035
ROUJAN	340237000AI0039
ROUJAN	340237000AI0040
ROUJAN	340237000AI0041
ROUJAN	340237000AI0042
ROUJAN	340237000AI0043
ROUJAN	340237000AI0044
ROUJAN	340237000AI0045
ROUJAN	340237000AI0046
ROUJAN	340237000AI0047
ROUJAN	340237000AI0048
ROUJAN	340237000AI0049
ROUJAN	340237000AI0050
ROUJAN	340237000AI0051
ROUJAN	340237000AI0052
ROUJAN	340237000AI0053
ROUJAN	340237000AI0054
ROUJAN	340237000AI0055
ROUJAN	340237000AI0056

ROUJAN	340237000AI0057
ROUJAN	340237000AI0058
ROUJAN	340237000AI0059
ROUJAN	340237000AI0063
ROUJAN	340237000AI0064
ROUJAN	340237000AI0065
ROUJAN	340237000AI0066
ROUJAN	340237000AI0067
ROUJAN	340237000AI0070
ROUJAN	340237000AI0071
ROUJAN	340237000AI0072
ROUJAN	340237000AI0073
ROUJAN	340237000AI0074
ROUJAN	340237000AI0075
ROUJAN	340237000AI0083
ROUJAN	340237000AI0084
ROUJAN	340237000AI0091
ROUJAN	340237000AI0092
ROUJAN	340237000AI0093
ROUJAN	340237000AI0096
ROUJAN	340237000AI0097
ROUJAN	340237000AI0098
ROUJAN	340237000AI0099
ROUJAN	340237000AI0100
ROUJAN	340237000AI0101
ROUJAN	340237000AI0102
ROUJAN	340237000AI0103
ROUJAN	340237000AI0104
ROUJAN	340237000AI0105
ROUJAN	340237000AI0106
ROUJAN	340237000AI0107
ROUJAN	340237000AI0109
ROUJAN	340237000AI0111
ROUJAN	340237000AI0114
ROUJAN	340237000AI0115
ROUJAN	340237000AI0116
ROUJAN	340237000AI0117
ROUJAN	340237000AI0118
ROUJAN	340237000AI0122
ROUJAN	340237000AI0124
ROUJAN	340237000AI0125
ROUJAN	340237000AI0126
ROUJAN	340237000AI0128
ROUJAN	340237000AI0129
ROUJAN	340237000AI0131
ROUJAN	340237000AI0132
ROUJAN	340237000AI0133
ROUJAN	340237000AI0134
ROUJAN	340237000AI0135
ROUJAN	340237000AI0136
ROUJAN	340237000AI0137
ROUJAN	340237000AI0138
ROUJAN	340237000AI0139
ROUJAN	340237000AI0140
ROUJAN	340237000AI0141
ROUJAN	340237000AI0144
ROUJAN	340237000AI0149
ROUJAN	340237000AI0150
ROUJAN	340237000AI0157
ROUJAN	340237000AI0162
ROUJAN	340237000AI0163
ROUJAN	340237000AI0164
ROUJAN	340237000AI0165
ROUJAN	340237000AI0166
ROUJAN	340237000AI0169
ROUJAN	340237000AI0172
ROUJAN	340237000AI0173
ROUJAN	340237000AI0179
ROUJAN	340237000AI0180
ROUJAN	340237000AI0182
ROUJAN	340237000AI0183
ROUJAN	340237000AI0184
ROUJAN	340237000AI0189
ROUJAN	340237000AI0190
ROUJAN	340237000AI0191
ROUJAN	340237000AI0206
ROUJAN	340237000AI0207
ROUJAN	340237000AI0208
ROUJAN	340237000AI0209

ROUJAN	340237000AI0211
ROUJAN	340237000AI0212
ROUJAN	340237000AI0214
ROUJAN	340237000AI0215
ROUJAN	340237000AI0216
ROUJAN	340237000AI0217
ROUJAN	340237000AI0218
ROUJAN	340237000AI0219
ROUJAN	340237000AI0220
ROUJAN	340237000AI0221
ROUJAN	340237000AI0222
ROUJAN	340237000AI0223
ROUJAN	340237000AI0224
ROUJAN	340237000AI0225
ROUJAN	340237000AI0226
ROUJAN	340237000AI0227
ROUJAN	340237000AI0228
ROUJAN	340237000AI0229
ROUJAN	340237000AI0230
ROUJAN	340237000AI0231
ROUJAN	340237000AI0232
ROUJAN	340237000AI0233
ROUJAN	340237000AI0234
ROUJAN	340237000AI0236
ROUJAN	340237000AI0237
ROUJAN	340237000AI0238
ROUJAN	340237000AI0239
ROUJAN	340237000AI0240
ROUJAN	340237000AI0241
ROUJAN	340237000AI0249
ROUJAN	340237000AI0250
ROUJAN	340237000AI0255
ROUJAN	340237000AI0256
ROUJAN	340237000AI0257
ROUJAN	340237000AI0258
ROUJAN	340237000AI0259
ROUJAN	340237000AI0261
ROUJAN	340237000AI0262
ROUJAN	340237000AI0263
ROUJAN	340237000AI0264
ROUJAN	340237000AI0268
ROUJAN	340237000AI0271
ROUJAN	340237000AI0272
ROUJAN	340237000AI0273
ROUJAN	340237000AI0274
ROUJAN	340237000AI0276
ROUJAN	340237000AI0277
ROUJAN	340237000AI0279
ROUJAN	340237000AI0280
ROUJAN	340237000AI0286
ROUJAN	340237000AI0287
ROUJAN	340237000AI0291
ROUJAN	340237000AI0292
ROUJAN	340237000AI0293
ROUJAN	340237000AI0299
ROUJAN	340237000AI0306
ROUJAN	340237000AI0310
ROUJAN	340237000AI0311
ROUJAN	340237000AI0313
ROUJAN	340237000AI0314
ROUJAN	340237000AI0315
ROUJAN	340237000AI0316
ROUJAN	340237000AI0317
ROUJAN	340237000AI0318
ROUJAN	340237000AI0320
ROUJAN	340237000AI0321
ROUJAN	340237000AI0323
ROUJAN	340237000AI0324
ROUJAN	340237000AI0325
ROUJAN	340237000AI0326
ROUJAN	340237000AI0327
ROUJAN	340237000AI0328
ROUJAN	340237000AI0329
ROUJAN	340237000AI0330
ROUJAN	340237000AI0331
ROUJAN	340237000AI0332
ROUJAN	340237000AI0333
ROUJAN	340237000AI0334
ROUJAN	340237000AI0335

ROUJAN	340237000AI0336
ROUJAN	340237000AI0337
ROUJAN	340237000AI0338
ROUJAN	340237000AI0343
ROUJAN	340237000AI0344
ROUJAN	340237000AI0373
ROUJAN	340237000AI0374
ROUJAN	340237000AI0392
ROUJAN	340237000AI0393
ROUJAN	340237000AI0396
ROUJAN	340237000AI0397
ROUJAN	340237000AI0404
ROUJAN	340237000AI0407
ROUJAN	340237000AI0408
ROUJAN	340237000AI0409
ROUJAN	340237000AI0410
ROUJAN	340237000AI0411
ROUJAN	340237000AI0412
ROUJAN	340237000AI0413
ROUJAN	340237000AI0414
ROUJAN	340237000AI0415
ROUJAN	340237000AI0417
ROUJAN	340237000AI0424
ROUJAN	340237000AI0425
ROUJAN	340237000AI0426
ROUJAN	340237000AI0427
ROUJAN	340237000AI0432
ROUJAN	340237000AI0443
ROUJAN	340237000AI0444
ROUJAN	340237000AI0474
ROUJAN	340237000AI0476
ROUJAN	340237000AI0478
ROUJAN	340237000AI0480
ROUJAN	340237000AI0485
ROUJAN	340237000AI0487
ROUJAN	340237000AI0491
ROUJAN	340237000AI0493
ROUJAN	340237000AI0496
ROUJAN	340237000AI0498
ROUJAN	340237000AI0499
ROUJAN	340237000AI0500
ROUJAN	340237000AI0501
ROUJAN	340237000AI0502
ROUJAN	340237000AI0503
ROUJAN	340237000AI0504
ROUJAN	340237000AI0505
ROUJAN	340237000AI0506
ROUJAN	340237000AI0512
ROUJAN	340237000AI0513
ROUJAN	340237000AI0514
ROUJAN	340237000AI0516
ROUJAN	340237000AI0521
ROUJAN	340237000AI0543
ROUJAN	340237000AI0544
ROUJAN	340237000AI0545
ROUJAN	340237000AI0546
ROUJAN	340237000AI0549
ROUJAN	340237000AI0552
ROUJAN	340237000AI0554
ROUJAN	340237000AI0555
ROUJAN	340237000AI0556
ROUJAN	340237000AI0557
ROUJAN	340237000AI0558
ROUJAN	340237000AI0559
ROUJAN	340237000AI0560
ROUJAN	340237000AI0561
ROUJAN	340237000AI0562
ROUJAN	340237000AI0563
ROUJAN	340237000AI0564
ROUJAN	340237000AI0565
ROUJAN	340237000AI0566
ROUJAN	340237000AI0567
ROUJAN	340237000AI0568
ROUJAN	340237000AI0569
ROUJAN	340237000AI0570
ROUJAN	340237000AI0571
ROUJAN	340237000AI0572
ROUJAN	340237000AI0573
ROUJAN	340237000AI0574

ROUJAN	340237000AI0575
ROUJAN	340237000AI0576
ROUJAN	340237000AI0577
ROUJAN	340237000AI0578
ROUJAN	340237000AI0581
ROUJAN	340237000AI0582
ROUJAN	340237000AI0589
ROUJAN	340237000AI0590
ROUJAN	340237000AI0591
ROUJAN	340237000AI0592
ROUJAN	340237000AI0593
ROUJAN	340237000AI0594
ROUJAN	340237000AI0595
ROUJAN	340237000AI0596
ROUJAN	340237000AI0600
ROUJAN	340237000AI0601
ROUJAN	340237000AI0602
ROUJAN	340237000AI0604
ROUJAN	340237000AI0605
ROUJAN	340237000AI0606
ROUJAN	340237000AI0607
ROUJAN	340237000AI0608
ROUJAN	340237000AI0609
ROUJAN	340237000AI0614
ROUJAN	340237000AI0616
ROUJAN	340237000AI0617
ROUJAN	340237000AK0001
ROUJAN	340237000AK0002
ROUJAN	340237000AK0003
ROUJAN	340237000AK0004
ROUJAN	340237000AK0005
ROUJAN	340237000AK0006
ROUJAN	340237000AK0007
ROUJAN	340237000AK0008
ROUJAN	340237000AK0009
ROUJAN	340237000AK0015
ROUJAN	340237000AK0016
ROUJAN	340237000AK0030
ROUJAN	340237000AK0031
ROUJAN	340237000AK0035
ROUJAN	340237000AK0037
ROUJAN	340237000AK0038
ROUJAN	340237000AK0039
ROUJAN	340237000AK0040
ROUJAN	340237000AK0041
ROUJAN	340237000AK0042
ROUJAN	340237000AK0043
ROUJAN	340237000AK0044
ROUJAN	340237000AK0046
ROUJAN	340237000AK0054
ROUJAN	340237000AK0056
ROUJAN	340237000AK0057
ROUJAN	340237000AK0065
ROUJAN	340237000AK0066
ROUJAN	340237000AK0067
ROUJAN	340237000AK0069
ROUJAN	340237000AK0070
ROUJAN	340237000AK0083
ROUJAN	340237000AK0084
ROUJAN	340237000AK0101
ROUJAN	340237000AK0104
ROUJAN	340237000AK0110
ROUJAN	340237000AK0111
ROUJAN	340237000AK0112
ROUJAN	340237000AK0114
ROUJAN	340237000AK0115
ROUJAN	340237000AK0116
ROUJAN	340237000AK0119
ROUJAN	340237000AK0124
ROUJAN	340237000AK0128
ROUJAN	340237000AK0129
ROUJAN	340237000AK0130
ROUJAN	340237000AK0132
ROUJAN	340237000AK0133
ROUJAN	340237000AK0134
ROUJAN	340237000AK0137
ROUJAN	340237000AK0145
ROUJAN	340237000AK0146
ROUJAN	340237000AK0147

ROUJAN	340237000AK0148
ROUJAN	340237000AK0149
ROUJAN	340237000AK0170
ROUJAN	340237000AK0171
ROUJAN	340237000AK0172
ROUJAN	340237000AK0173
ROUJAN	340237000AK0174
ROUJAN	340237000AK0175
ROUJAN	340237000AK0176
ROUJAN	340237000AK0182
ROUJAN	340237000AK0183
ROUJAN	340237000AK0184
ROUJAN	340237000AK0185
ROUJAN	340237000AK0186
ROUJAN	340237000AK0187
ROUJAN	340237000AK0189
ROUJAN	340237000AK0190
ROUJAN	340237000AK0191
ROUJAN	340237000AK0192
ROUJAN	340237000AK0193
ROUJAN	340237000AK0194
ROUJAN	340237000AK0195
ROUJAN	340237000AK0200
ROUJAN	340237000AK0202
ROUJAN	340237000AK0203
ROUJAN	340237000AK0205
ROUJAN	340237000AK0206
ROUJAN	340237000AK0219
ROUJAN	340237000AK0220
ROUJAN	340237000AK0223
ROUJAN	340237000AK0224
ROUJAN	340237000AK0225
ROUJAN	340237000AK0228
ROUJAN	340237000AK0229
ROUJAN	340237000AK0230
ROUJAN	340237000AK0231
ROUJAN	340237000AK0232
ROUJAN	340237000AK0234
ROUJAN	340237000AK0236
ROUJAN	340237000AK0237
ROUJAN	340237000AL0003
ROUJAN	340237000AL0004
ROUJAN	340237000AL0005
ROUJAN	340237000AL0006
ROUJAN	340237000AL0007
ROUJAN	340237000AL0023
ROUJAN	340237000AL0024
ROUJAN	340237000AL0025
ROUJAN	340237000AL0026
ROUJAN	340237000AL0030
ROUJAN	340237000AL0031
ROUJAN	340237000AL0032
ROUJAN	340237000AL0033
ROUJAN	340237000AL0034
ROUJAN	340237000AL0035
ROUJAN	340237000AL0036
ROUJAN	340237000AL0037
ROUJAN	340237000AL0038
ROUJAN	340237000AL0045
ROUJAN	340237000AL0046
ROUJAN	340237000AL0047
ROUJAN	340237000AL0048
ROUJAN	340237000AL0089
ROUJAN	340237000AL0092
ROUJAN	340237000AL0093
ROUJAN	340237000AL0094
ROUJAN	340237000AL0095
ROUJAN	340237000AL0096
ROUJAN	340237000AL0103
ROUJAN	340237000AL0104
ROUJAN	340237000AL0105
ROUJAN	340237000AL0107
ROUJAN	340237000AL0108
ROUJAN	340237000AL0109
ROUJAN	340237000AL0116
ROUJAN	340237000AL0117
ROUJAN	340237000AL0118
ROUJAN	340237000AL0119
ROUJAN	340237000AL0120

ROUJAN	340237000AL0121
ROUJAN	340237000AL0122
ROUJAN	340237000AL0123
ROUJAN	340237000AL0127
ROUJAN	340237000AL0134
ROUJAN	340237000AL0135
ROUJAN	340237000AL0136
ROUJAN	340237000AL0137
ROUJAN	340237000AL0138
ROUJAN	340237000AL0154
ROUJAN	340237000AL0155
ROUJAN	340237000AL0156
ROUJAN	340237000AL0157
ROUJAN	340237000AL0158
ROUJAN	340237000AL0163
ROUJAN	340237000AL0164
ROUJAN	340237000AL0166
ROUJAN	340237000AL0167
ROUJAN	340237000AL0168
ROUJAN	340237000AL0169
ROUJAN	340237000AL0170
ROUJAN	340237000AL0171
ROUJAN	340237000AL0172
ROUJAN	340237000AL0174
ROUJAN	340237000AL0175
ROUJAN	340237000AL0176
ROUJAN	340237000AL0178
ROUJAN	340237000AL0179
ROUJAN	340237000AL0180
ROUJAN	340237000AL0181
ROUJAN	340237000AL0182
ROUJAN	340237000AL0185
ROUJAN	340237000AL0186
ROUJAN	340237000AL0187
ROUJAN	340237000AL0193
ROUJAN	340237000AL0219
ROUJAN	340237000AL0221
ROUJAN	340237000AL0222
ROUJAN	340237000AL0223
ROUJAN	340237000AL0224
ROUJAN	340237000AL0225
ROUJAN	340237000AL0226
ROUJAN	340237000AL0227
ROUJAN	340237000AL0228
ROUJAN	340237000AL0229
ROUJAN	340237000AL0230
ROUJAN	340237000AL0231
ROUJAN	340237000AL0234
ROUJAN	340237000AL0235
ROUJAN	340237000AL0236
ROUJAN	340237000AL0237
ROUJAN	340237000AL0238
ROUJAN	340237000AL0240
ROUJAN	340237000AL0241
ROUJAN	340237000AL0242
ROUJAN	340237000AL0244
ROUJAN	340237000AL0246
ROUJAN	340237000AL0249
ROUJAN	340237000AL0250
ROUJAN	340237000AL0251
ROUJAN	340237000AL0252
ROUJAN	340237000AL0253
ROUJAN	340237000AL0254
ROUJAN	340237000AL0255
ROUJAN	340237000AL0256
ROUJAN	340237000AL0257
ROUJAN	340237000AL0258
ROUJAN	340237000AL0259
ROUJAN	340237000AM0015
ROUJAN	340237000AM0016
ROUJAN	340237000AM0017
ROUJAN	340237000AM0018
ROUJAN	340237000AM0019
ROUJAN	340237000AM0022
ROUJAN	340237000AM0098
ROUJAN	340237000AM0099
ROUJAN	340237000AM0100
ROUJAN	340237000AM0101
ROUJAN	340237000AM0102

ROUJAN	340237000AM0103
ROUJAN	340237000AM0132
ROUJAN	340237000AM0133
ROUJAN	340237000AM0138
ROUJAN	340237000AM0139
ROUJAN	340237000AM0140
ROUJAN	340237000AM0146
ROUJAN	340237000AM0147
ROUJAN	340237000AM0148
ROUJAN	340237000AM0149
ROUJAN	340237000AM0150
ROUJAN	340237000AM0155
ROUJAN	340237000AM0158
ROUJAN	340237000AM0159
ROUJAN	340237000AM0160
ROUJAN	340237000AM0161
ROUJAN	340237000AM0162
ROUJAN	340237000AM0163
ROUJAN	340237000AM0164
ROUJAN	340237000AM0165
ROUJAN	340237000AM0166
ROUJAN	340237000AM0167
ROUJAN	340237000AM0168
ROUJAN	340237000AM0174
ROUJAN	340237000AM0177
ROUJAN	340237000AM0178
ROUJAN	340237000AM0179
ROUJAN	340237000AM0180
ROUJAN	340237000AM0184
ROUJAN	340237000AM0185
ROUJAN	340237000AM0187
ROUJAN	340237000AM0190
ROUJAN	340237000AN0001
ROUJAN	340237000AN0013
ROUJAN	340237000AN0014
ROUJAN	340237000AN0018
ROUJAN	340237000AN0053
ROUJAN	340237000AN0054
ROUJAN	340237000AN0057
ROUJAN	340237000AN0058
ROUJAN	340237000AN0059
ROUJAN	340237000AN0061
ROUJAN	340237000AN0062
ROUJAN	340237000AN0063
ROUJAN	340237000AN0082
ROUJAN	340237000AN0083
ROUJAN	340237000AN0095
ROUJAN	340237000AN0110
ROUJAN	340237000AN0111
ROUJAN	340237000AN0112
ROUJAN	340237000AN0113
ROUJAN	340237000AN0115
ROUJAN	340237000AN0116
ROUJAN	340237000AN0117
ROUJAN	340237000AN0118
ROUJAN	340237000AN0120
ROUJAN	340237000AN0121
ROUJAN	340237000AN0123
ROUJAN	340237000AN0124
ROUJAN	340237000AN0125
ROUJAN	340237000AN0126
ROUJAN	340237000AN0128
ROUJAN	340237000AN0129
ROUJAN	340237000AN0130
ROUJAN	340237000AN0131
ROUJAN	340237000AN0133
ROUJAN	340237000AN0134
ROUJAN	340237000AN0135
ROUJAN	340237000AN0136
ROUJAN	340237000AN0137
ROUJAN	340237000AN0138
ROUJAN	340237000AN0139
ROUJAN	340237000AN0140
ROUJAN	340237000AN0141
ROUJAN	340237000AN0142
ROUJAN	340237000AN0143
ROUJAN	340237000AN0144
ROUJAN	340237000AN0145
ROUJAN	340237000AN0150

ROUJAN	340237000AN0154
ROUJAN	340237000AN0155
ROUJAN	340237000AN0156
ROUJAN	340237000AN0157
ROUJAN	340237000AN0158
ROUJAN	340237000AN0159
ROUJAN	340237000AN0166
ROUJAN	340237000AN0167
ROUJAN	340237000AN0168
ROUJAN	340237000AN0169
ROUJAN	340237000AN0171
ROUJAN	340237000AN0172
ROUJAN	340237000AN0174
ROUJAN	340237000AN0175
ROUJAN	340237000AN0177
ROUJAN	340237000AN0179
ROUJAN	340237000AN0180
ROUJAN	340237000AN0181
ROUJAN	340237000AN0182
ROUJAN	340237000AN0183
ROUJAN	340237000AN0185
ROUJAN	340237000AN0186
ROUJAN	340237000AN0187
ROUJAN	340237000AN0188
ROUJAN	340237000AN0205
ROUJAN	340237000AN0206
ROUJAN	340237000AN0207
ROUJAN	340237000AN0336
ROUJAN	340237000AN0337
ROUJAN	340237000AN0340
ROUJAN	340237000AN0341
ROUJAN	340237000AN0342
ROUJAN	340237000AN0343
ROUJAN	340237000AN0344
ROUJAN	340237000AN0345
ROUJAN	340237000AN0346
ROUJAN	340237000AN0347
ROUJAN	340237000AN0348
ROUJAN	340237000AN0350
ROUJAN	340237000AN0351
ROUJAN	340237000AN0352
ROUJAN	340237000AN0353
ROUJAN	340237000AN0354
ROUJAN	340237000AN0355
ROUJAN	340237000AN0356
ROUJAN	340237000AN0357
ROUJAN	340237000AN0358
ROUJAN	340237000AN0359
ROUJAN	340237000AN0360
ROUJAN	340237000AN0361
ROUJAN	340237000AN0362
ROUJAN	340237000AN0374
ROUJAN	340237000AN0375
ROUJAN	340237000AN0376
ROUJAN	340237000AN0377
ROUJAN	340237000AO0009
ROUJAN	340237000AO0010
ROUJAN	340237000AO0011
ROUJAN	340237000AO0013
ROUJAN	340237000AO0014
ROUJAN	340237000AO0015
ROUJAN	340237000AO0016
ROUJAN	340237000AO0034
ROUJAN	340237000AO0035
ROUJAN	340237000AO0058
ROUJAN	340237000AO0064
ROUJAN	340237000AO0065
ROUJAN	340237000AO0066
ROUJAN	340237000AO0075
ROUJAN	340237000AO0078
ROUJAN	340237000AO0089
ROUJAN	340237000AO0090
ROUJAN	340237000AO0091
ROUJAN	340237000AO0092
ROUJAN	340237000AO0116
ROUJAN	340237000AO0117
ROUJAN	340237000AO0118
ROUJAN	340237000AO0119
ROUJAN	340237000AO0121

ROUJAN	340237000AO0123
ROUJAN	340237000AO0124
ROUJAN	340237000AO0125
ROUJAN	340237000AO0127
ROUJAN	340237000AO0130
ROUJAN	340237000AO0131
ROUJAN	340237000AO0132
ROUJAN	340237000AO0138
ROUJAN	340237000AO0139
ROUJAN	340237000AO0140
ROUJAN	340237000AO0141
ROUJAN	340237000AO0143
ROUJAN	340237000AO0144
ROUJAN	340237000AO0145
ROUJAN	340237000AO0146
ROUJAN	340237000AO0147
ROUJAN	340237000AO0148
ROUJAN	340237000AO0149
ROUJAN	340237000AO0150
ROUJAN	340237000AO0151
ROUJAN	340237000AO0152
ROUJAN	340237000AO0153
ROUJAN	340237000AO0154
ROUJAN	340237000AO0155
ROUJAN	340237000AO0156
ROUJAN	340237000AO0157
ROUJAN	340237000AO0158
ROUJAN	340237000AO0159
ROUJAN	340237000AO0160
ROUJAN	340237000AO0169
ROUJAN	340237000AO0170
ROUJAN	340237000AO0171
ROUJAN	340237000AO0172
ROUJAN	340237000AO0173
ROUJAN	340237000AO0174
ROUJAN	340237000AO0175
ROUJAN	340237000AO0184
ROUJAN	340237000AO0185
ROUJAN	340237000AO0189
ROUJAN	340237000AO0190
ROUJAN	340237000AO0192
ROUJAN	340237000AO0193
ROUJAN	340237000AO0194
ROUJAN	340237000AO0195
ROUJAN	340237000AO0196
ROUJAN	340237000AO0197
ROUJAN	340237000AO0201
ROUJAN	340237000AO0202
ROUJAN	340237000AO0203
ROUJAN	340237000AO0204
ROUJAN	340237000AO0205
ROUJAN	340237000AO0206
ROUJAN	340237000AO0207
ROUJAN	340237000AO0208
ROUJAN	340237000AO0209
ROUJAN	340237000AO0210
ROUJAN	340237000AO0211
ROUJAN	340237000AO0212
ROUJAN	340237000AO0213
ROUJAN	340237000AO0214
ROUJAN	340237000AO0215
ROUJAN	340237000AO0216
ROUJAN	340237000AO0217
ROUJAN	340237000AO0222
ROUJAN	340237000AO0223
ROUJAN	340237000AO0224
ROUJAN	340237000AO0225
ROUJAN	340237000AO0226
ROUJAN	340237000AO0228
ROUJAN	340237000AO0229
ROUJAN	340237000AO0230
ROUJAN	340237000AO0231
ROUJAN	340237000AO0232
ROUJAN	340237000AO0233
ROUJAN	340237000AO0234
ROUJAN	340237000AO0235
ROUJAN	340237000AO0236
ROUJAN	340237000AO0237
ROUJAN	340237000AO0238

ROUJAN	340237000AO0239
ROUJAN	340237000AO0240
ROUJAN	340237000AO0241
ROUJAN	340237000AO0243
ROUJAN	340237000AO0244
ROUJAN	340237000AO0245
ROUJAN	340237000AO0246
ROUJAN	340237000AO0249
ROUJAN	340237000AO0250
ROUJAN	340237000AO0252
ROUJAN	340237000AO0253
ROUJAN	340237000AO0254
ROUJAN	340237000AO0255
ROUJAN	340237000AO0256
ROUJAN	340237000AO0257
ROUJAN	340237000AO0258
ROUJAN	340237000AO0260
ROUJAN	340237000AO0261
ROUJAN	340237000AO0262
ROUJAN	340237000AO0265
ROUJAN	340237000AO0266
ROUJAN	340237000AO0267
ROUJAN	340237000AO0270
ROUJAN	340237000AO0272
ROUJAN	340237000AO0273
ROUJAN	340237000AO0274
ROUJAN	340237000AO0275
ROUJAN	340237000AO0276
ROUJAN	340237000AO0277
ROUJAN	340237000AO0278
ROUJAN	340237000AO0279
ROUJAN	340237000AO0280
ROUJAN	340237000AO0287
ROUJAN	340237000AO0288
ROUJAN	340237000AO0289
ROUJAN	340237000AO0343
ROUJAN	340237000AO0345
ROUJAN	340237000AO0360
ROUJAN	340237000AO0363
ROUJAN	340237000AO0368
ROUJAN	340237000AO0369
ROUJAN	340237000AO0374
ROUJAN	340237000AO0375
ROUJAN	340237000AO0376
ROUJAN	340237000AO0380
ROUJAN	340237000AO0381
ROUJAN	340237000AO0382
ROUJAN	340237000AO0383
ROUJAN	340237000AO0384
ROUJAN	340237000AO0387
ROUJAN	340237000AO0390
ROUJAN	340237000AO0391
ROUJAN	340237000AO0392
ROUJAN	340237000AO0396
ROUJAN	340237000AO0397
ROUJAN	340237000AO0398
ROUJAN	340237000AO0399
ROUJAN	340237000AO0400
ROUJAN	340237000AO0402
ROUJAN	340237000AO0404
ROUJAN	340237000AO0405
ROUJAN	340237000AO0407
ROUJAN	340237000AO0409
ROUJAN	340237000AO0411
ROUJAN	340237000AO0412
ROUJAN	340237000AO0413
ROUJAN	340237000AO0415
ROUJAN	340237000AO0416
ROUJAN	340237000AO0417
ROUJAN	340237000AO0418
ROUJAN	340237000AO0419
ROUJAN	340237000AO0420
ROUJAN	340237000AO0421
ROUJAN	340237000AO0422
ROUJAN	340237000AO0423
ROUJAN	340237000AO0424
ROUJAN	340237000AO0425
ROUJAN	340237000AO0426
ROUJAN	340237000AO0427

ROUJAN	340237000AO0428
ROUJAN	340237000AO0429
ROUJAN	340237000AO0430
ROUJAN	340237000AO0431
ROUJAN	340237000AO0432
ROUJAN	340237000AO0433
ROUJAN	340237000AO0434
ROUJAN	340237000AO0435
ROUJAN	340237000AO0436
ROUJAN	340237000AO0437
ROUJAN	340237000AO0438
ROUJAN	340237000AO0439
ROUJAN	340237000AO0440
ROUJAN	340237000AO0445
ROUJAN	340237000AO0447
ROUJAN	340237000AO0449
ROUJAN	340237000AO0450
ROUJAN	340237000AO0451
ROUJAN	340237000AO0452
ROUJAN	340237000AO0453
ROUJAN	340237000AO0454
ROUJAN	340237000AO0455
ROUJAN	340237000AP0001
ROUJAN	340237000AP0002
ROUJAN	340237000AP0005
ROUJAN	340237000AP0006
ROUJAN	340237000AP0007
ROUJAN	340237000AP0010
ROUJAN	340237000AP0011
ROUJAN	340237000AP0012
ROUJAN	340237000AP0013
ROUJAN	340237000AP0014
ROUJAN	340237000AP0015
ROUJAN	340237000AP0016
ROUJAN	340237000AP0017
ROUJAN	340237000AP0026
ROUJAN	340237000AP0027
ROUJAN	340237000AP0028
ROUJAN	340237000AP0030
ROUJAN	340237000AP0035
ROUJAN	340237000AP0036
ROUJAN	340237000AP0037
ROUJAN	340237000AP0038
ROUJAN	340237000AP0039
ROUJAN	340237000AP0040
ROUJAN	340237000AP0041
ROUJAN	340237000AP0045
ROUJAN	340237000AP0046
ROUJAN	340237000AP0047
ROUJAN	340237000AP0049
ROUJAN	340237000AP0050
ROUJAN	340237000AP0051
ROUJAN	340237000AP0052
ROUJAN	340237000AP0053
ROUJAN	340237000AP0054
ROUJAN	340237000AP0055
ROUJAN	340237000AP0056
ROUJAN	340237000AP0057
ROUJAN	340237000AP0058
ROUJAN	340237000AP0059
ROUJAN	340237000AP0060
ROUJAN	340237000AP0061
ROUJAN	340237000AP0062
ROUJAN	340237000AP0063
ROUJAN	340237000AP0064
ROUJAN	340237000AP0065
ROUJAN	340237000AP0066
ROUJAN	340237000AP0067
ROUJAN	340237000AP0068
ROUJAN	340237000AP0069
ROUJAN	340237000AP0071
ROUJAN	340237000AP0072
ROUJAN	340237000AP0089
ROUJAN	340237000AP0091
ROUJAN	340237000AP0092
ROUJAN	340237000AP0093
ROUJAN	340237000AP0094
ROUJAN	340237000AP0095
ROUJAN	340237000AP0096

ROUJAN	340237000AP0099
ROUJAN	340237000AP0100
ROUJAN	340237000AP0101
ROUJAN	340237000AP0102
ROUJAN	340237000AP0103
ROUJAN	340237000AP0104
ROUJAN	340237000AP0106
ROUJAN	340237000AP0107
ROUJAN	340237000AP0108
ROUJAN	340237000AP0114
ROUJAN	340237000AP0117
ROUJAN	340237000AP0118
ROUJAN	340237000AP0119
ROUJAN	340237000AP0120
ROUJAN	340237000AP0121
ROUJAN	340237000AP0125
ROUJAN	340237000AP0126
ROUJAN	340237000AP0127
ROUJAN	340237000AP0128
ROUJAN	340237000AP0129
ROUJAN	340237000AP0130
ROUJAN	340237000AP0160
ROUJAN	340237000AP0161
ROUJAN	340237000AP0162
ROUJAN	340237000AP0164
ROUJAN	340237000AP0168
ROUJAN	340237000AP0172
ROUJAN	340237000AP0173
ROUJAN	340237000AP0176
ROUJAN	340237000AP0177
ROUJAN	340237000AP0178
ROUJAN	340237000AP0180
ROUJAN	340237000AP0181
ROUJAN	340237000AP0184
ROUJAN	340237000AP0193
ROUJAN	340237000AP0194
ROUJAN	340237000AP0207
ROUJAN	340237000AP0208
ROUJAN	340237000AP0212
ROUJAN	340237000AP0213
ROUJAN	340237000AP0214
ROUJAN	340237000AP0215
ROUJAN	340237000AP0216
ROUJAN	340237000AP0217
ROUJAN	340237000AP0227
ROUJAN	340237000AP0228
ROUJAN	340237000AP0230
ROUJAN	340237000AP0231
ROUJAN	340237000AP0232
ROUJAN	340237000AP0233
ROUJAN	340237000AP0234
ROUJAN	340237000AP0235
ROUJAN	340237000AP0236
ROUJAN	340237000AP0237
ROUJAN	340237000AP0238
ROUJAN	340237000AP0239
ROUJAN	340237000AP0240
ROUJAN	340237000AP0241
ROUJAN	340237000AP0242
ROUJAN	340237000AP0243
ROUJAN	340237000AP0244
ROUJAN	340237000AP0247
ROUJAN	340237000AP0248
ROUJAN	340237000AP0249
ROUJAN	340237000AP0250
ROUJAN	340237000AP0251
ROUJAN	340237000AP0252
ROUJAN	340237000AP0253
ROUJAN	340237000AP0254
ROUJAN	340237000AP0255
ROUJAN	340237000AP0256
ROUJAN	340237000AP0257
ROUJAN	340237000AP0258
ROUJAN	340237000AP0259
ROUJAN	340237000AP0260
ROUJAN	340237000AP0261
ROUJAN	340237000AP0262
ROUJAN	340237000AP0263
ROUJAN	340237000AP0264

ROUJAN	340237000AP0265
ROUJAN	340237000AP0266
ROUJAN	340237000AP0267
ROUJAN	340237000AP0268
ROUJAN	340237000AP0270
ROUJAN	340237000AP0271
ROUJAN	340237000AP0274
ROUJAN	340237000AP0280
ROUJAN	340237000AP0281
ROUJAN	340237000AP0282
ROUJAN	340237000AP0283
ROUJAN	340237000AP0284
ROUJAN	340237000AP0289
ROUJAN	340237000AP0290
ROUJAN	340237000AR0094
ROUJAN	340237000AR0096
ROUJAN	340237000AR0097
ROUJAN	340237000AR0099
ROUJAN	340237000AR0100
ROUJAN	340237000AR0104
ROUJAN	340237000AR0110
ROUJAN	340237000AR0111
ROUJAN	340237000AR0112
ROUJAN	340237000AR0113
ROUJAN	340237000AR0114
ROUJAN	340237000AR0115
ROUJAN	340237000AR0116
ROUJAN	340237000AR0117
ROUJAN	340237000AR0118
ROUJAN	340237000AR0119
ROUJAN	340237000AR0120
ROUJAN	340237000AR0121
ROUJAN	340237000AR0122
ROUJAN	340237000AR0123
ROUJAN	340237000AR0124
ROUJAN	340237000AR0125
ROUJAN	340237000AR0126
ROUJAN	340237000AR0127
ROUJAN	340237000AR0128
ROUJAN	340237000AR0129
ROUJAN	340237000AR0130
ROUJAN	340237000AR0131
ROUJAN	340237000AR0132
ROUJAN	340237000AR0133
ROUJAN	340237000AR0134
ROUJAN	340237000AR0135
ROUJAN	340237000AR0136
ROUJAN	340237000AR0137
ROUJAN	340237000AR0138
ROUJAN	340237000AR0139
ROUJAN	340237000AR0140
ROUJAN	340237000AR0141
ROUJAN	340237000AR0144
ROUJAN	340237000AR0145
ROUJAN	340237000AR0146
ROUJAN	340237000AR0147
ROUJAN	340237000AR0148
ROUJAN	340237000AR0149
ROUJAN	340237000AR0150
ROUJAN	340237000AR0151
ROUJAN	340237000AR0152
ROUJAN	340237000AR0153
ROUJAN	340237000AR0156
ROUJAN	340237000AR0167
ROUJAN	340237000AR0168
ROUJAN	340237000AR0169
ROUJAN	340237000AR0170
ROUJAN	340237000AR0171
ROUJAN	340237000AR0172
ROUJAN	340237000AR0173
ROUJAN	340237000AR0174
ROUJAN	340237000AR0175
ROUJAN	340237000AR0176
ROUJAN	340237000AR0177
ROUJAN	340237000AR0178
ROUJAN	340237000AR0179
ROUJAN	340237000AR0180
ROUJAN	340237000AR0181
ROUJAN	340237000AR0182

ROUJAN	340237000AR0183
ROUJAN	340237000AR0186
ROUJAN	340237000AR0187
ROUJAN	340237000AR0188
ROUJAN	340237000AR0189
ROUJAN	340237000AR0190
ROUJAN	340237000AR0191
ROUJAN	340237000AR0192
ROUJAN	340237000AR0193
ROUJAN	340237000AR0194
ROUJAN	340237000AR0195
ROUJAN	340237000AR0202
ROUJAN	340237000AR0203
ROUJAN	340237000AR0204
ROUJAN	340237000AR0205
ROUJAN	340237000AR0206
ROUJAN	340237000AR0207
ROUJAN	340237000AR0208
ROUJAN	340237000AR0209
ROUJAN	340237000AR0210
ROUJAN	340237000AR0211
ROUJAN	340237000AR0212
ROUJAN	340237000AR0217
ROUJAN	340237000AR0218
ROUJAN	340237000AR0219
ROUJAN	340237000AR0220
ROUJAN	340237000AR0221
ROUJAN	340237000AR0222
ROUJAN	340237000AR0223
ROUJAN	340237000AR0224
ROUJAN	340237000AR0225
ROUJAN	340237000AR0226
ROUJAN	340237000AR0227
ROUJAN	340237000AR0228
ROUJAN	340237000AR0229
ROUJAN	340237000AR0230
ROUJAN	340237000AR0231
ROUJAN	340237000AR0232
ROUJAN	340237000AR0233
ROUJAN	340237000AR0234
ROUJAN	340237000AR0235
ROUJAN	340237000AR0236
ROUJAN	340237000AR0237
ROUJAN	340237000AR0238
ROUJAN	340237000AR0239
ROUJAN	340237000AR0240
ROUJAN	340237000AR0241
ROUJAN	340237000AR0242
ROUJAN	340237000AR0243
ROUJAN	340237000AR0244
ROUJAN	340237000AR0245
ROUJAN	340237000AR0246
ROUJAN	340237000AR0247
ROUJAN	340237000AR0248
ROUJAN	340237000AR0249
ROUJAN	340237000AR0250
ROUJAN	340237000AR0251
ROUJAN	340237000AR0252
ROUJAN	340237000AR0253
ROUJAN	340237000AR0255
ROUJAN	340237000AR0258
ROUJAN	340237000AR0260
ROUJAN	340237000AR0261
ROUJAN	340237000AR0262
ROUJAN	340237000AR0263
ROUJAN	340237000AR0264
ROUJAN	340237000AR0266
ROUJAN	340237000AR0267
ROUJAN	340237000AR0268
ROUJAN	340237000AR0269
ROUJAN	340237000AR0270
ROUJAN	340237000AR0273
ROUJAN	340237000AR0274
ROUJAN	340237000AR0275
ROUJAN	340237000AR0276
ROUJAN	340237000AR0277
ROUJAN	340237000AR0278
ROUJAN	340237000AR0280
ROUJAN	340237000AR0281

ROUJAN	340237000AR0282
ROUJAN	340237000AR0283
ROUJAN	340237000AR0284
ROUJAN	340237000AR0291
ROUJAN	340237000AR0296
ROUJAN	340237000AR0298
ROUJAN	340237000AR0299
ROUJAN	340237000AR0312
ROUJAN	340237000AR0313
ROUJAN	340237000AS0040
ROUJAN	340237000AS0041
ROUJAN	340237000AS0042
ROUJAN	340237000AS0100
ROUJAN	340237000AS0103
ROUJAN	340237000AS0104
ROUJAN	340237000AS0105
ROUJAN	340237000AS0135
ROUJAN	340237000AS0146
ROUJAN	340237000AS0147
ROUJAN	340237000AS0148
ROUJAN	340237000AS0149
ROUJAN	340237000AS0150
ROUJAN	340237000AS0151
ROUJAN	340237000AS0152
ROUJAN	340237000AS0153
ROUJAN	340237000AS0154
ROUJAN	340237000AS0155
ROUJAN	340237000AS0156
ROUJAN	340237000AS0157
ROUJAN	340237000AS0158
ROUJAN	340237000AS0159
ROUJAN	340237000AS0160
ROUJAN	340237000AS0163
ROUJAN	340237000AS0164
ROUJAN	340237000AS0165
ROUJAN	340237000AS0166
ROUJAN	340237000AS0167
ROUJAN	340237000AS0168
ROUJAN	340237000AS0169
ROUJAN	340237000AS0171
ROUJAN	340237000AS0172
ROUJAN	340237000AS0175
ROUJAN	340237000AS0176
ROUJAN	340237000AS0177
ROUJAN	340237000AS0180
ROUJAN	340237000AS0181
ROUJAN	340237000AS0182
ROUJAN	340237000AS0183
ROUJAN	340237000AS0184
ROUJAN	340237000AS0185
ROUJAN	340237000AS0186
ROUJAN	340237000AS0187
ROUJAN	340237000AS0192
ROUJAN	340237000AS0193
ROUJAN	340237000AS0194
ROUJAN	340237000AS0195
ROUJAN	340237000AS0196
ROUJAN	340237000AS0197
ROUJAN	340237000AS0198
ROUJAN	340237000AS0199
ROUJAN	340237000AS0200
ROUJAN	340237000AS0201
ROUJAN	340237000AS0202
ROUJAN	340237000AS0203
ROUJAN	340237000AS0206
ROUJAN	340237000AS0207
ROUJAN	340237000AS0209
ROUJAN	340237000AS0210
ROUJAN	340237000AS0211
ROUJAN	340237000AS0212
ROUJAN	340237000AS0213
ROUJAN	340237000AS0214
ROUJAN	340237000AS0215
ROUJAN	340237000AS0222
ROUJAN	340237000AS0223
ROUJAN	340237000AS0224
ROUJAN	340237000AS0225
ROUJAN	340237000AS0226
ROUJAN	340237000AS0227

ROUJAN	340237000AS0228
ROUJAN	340237000AS0229
ROUJAN	340237000AS0230
ROUJAN	340237000AS0231
ROUJAN	340237000AS0234
ROUJAN	340237000AS0235
ROUJAN	340237000AS0236
ROUJAN	340237000AS0237
ROUJAN	340237000AS0238
ROUJAN	340237000AS0239
ROUJAN	340237000AS0240
ROUJAN	340237000AS0242
ROUJAN	340237000AS0243
ROUJAN	340237000AS0244
ROUJAN	340237000AS0245
ROUJAN	340237000AS0246
ROUJAN	340237000AS0247
ROUJAN	340237000AS0248
ROUJAN	340237000AS0249
ROUJAN	340237000AS0250
ROUJAN	340237000AS0251
ROUJAN	340237000AS0252
ROUJAN	340237000AS0253
ROUJAN	340237000AS0254
ROUJAN	340237000AS0255
ROUJAN	340237000AS0256
ROUJAN	340237000AS0257
ROUJAN	340237000AS0258
ROUJAN	340237000AS0259
ROUJAN	340237000AS0260
ROUJAN	340237000AS0261
ROUJAN	340237000AS0269
ROUJAN	340237000AS0270
ROUJAN	340237000AS0282
ROUJAN	340237000AS0283
ROUJAN	340237000AS0288
ROUJAN	340237000AS0289
ROUJAN	340237000AS0290
ROUJAN	340237000AS0291
ROUJAN	340237000AS0292
ROUJAN	340237000AT0001
ROUJAN	340237000AT0007
ROUJAN	340237000AT0008
ROUJAN	340237000AT0009
ROUJAN	340237000AT0010
ROUJAN	340237000AT0011
ROUJAN	340237000AT0012
ROUJAN	340237000AT0013
ROUJAN	340237000AT0014
ROUJAN	340237000AT0015
ROUJAN	340237000AT0016
ROUJAN	340237000AT0022
ROUJAN	340237000AT0023
ROUJAN	340237000AT0042
ROUJAN	340237000AT0043
ROUJAN	340237000AT0044
ROUJAN	340237000AT0045
ROUJAN	340237000AT0046
ROUJAN	340237000AT0047
ROUJAN	340237000AT0048
ROUJAN	340237000AT0049
ROUJAN	340237000AT0050
ROUJAN	340237000AT0051
ROUJAN	340237000AT0052
ROUJAN	340237000AT0053
ROUJAN	340237000AT0054
ROUJAN	340237000AT0055
ROUJAN	340237000AT0056
ROUJAN	340237000AT0057
ROUJAN	340237000AT0058
ROUJAN	340237000AT0059
ROUJAN	340237000AT0060
ROUJAN	340237000AT0062
ROUJAN	340237000AT0063
ROUJAN	340237000AT0064
ROUJAN	340237000AT0065
ROUJAN	340237000AT0067
ROUJAN	340237000AT0068
ROUJAN	340237000AT0069

ROUJAN	340237000AT0070
ROUJAN	340237000AT0071
ROUJAN	340237000AT0075
ROUJAN	340237000AT0076
ROUJAN	340237000AT0077
ROUJAN	340237000AT0078
ROUJAN	340237000AT0079
ROUJAN	340237000AT0080
ROUJAN	340237000AT0081
ROUJAN	340237000AT0082
ROUJAN	340237000AT0083
ROUJAN	340237000AT0084
ROUJAN	340237000AT0085
ROUJAN	340237000AT0086
ROUJAN	340237000AT0087
ROUJAN	340237000AT0102
ROUJAN	340237000AT0103
ROUJAN	340237000AT0104
ROUJAN	340237000AT0105
ROUJAN	340237000AT0113
ROUJAN	340237000AT0114
ROUJAN	340237000AT0115
ROUJAN	340237000AT0116
ROUJAN	340237000AT0117
ROUJAN	340237000AT0118
ROUJAN	340237000AT0119
ROUJAN	340237000AT0120
ROUJAN	340237000AT0121
ROUJAN	340237000AT0122
ROUJAN	340237000AT0123
ROUJAN	340237000AT0124
ROUJAN	340237000AT0125
ROUJAN	340237000AT0128
ROUJAN	340237000AT0131
ROUJAN	340237000AT0132
ROUJAN	340237000AT0133
ROUJAN	340237000AT0134
ROUJAN	340237000AT0135
ROUJAN	340237000AT0136
ROUJAN	340237000AT0137
ROUJAN	340237000AT0138
ROUJAN	340237000AT0139
ROUJAN	340237000AT0140
ROUJAN	340237000AT0141
ROUJAN	340237000AT0142
ROUJAN	340237000AT0143
ROUJAN	340237000AT0144
ROUJAN	340237000AT0145
ROUJAN	340237000AT0147
ROUJAN	340237000AT0148
ROUJAN	340237000AT0149
ROUJAN	340237000AT0150
ROUJAN	340237000AT0151
ROUJAN	340237000AT0152
ROUJAN	340237000AT0153
ROUJAN	340237000AT0155
ROUJAN	340237000AT0156
ROUJAN	340237000AT0157
ROUJAN	340237000AT0158
ROUJAN	340237000AT0159
ROUJAN	340237000AT0160
ROUJAN	340237000AT0161
ROUJAN	340237000AT0162
ROUJAN	340237000AT0163
ROUJAN	340237000AT0209
ROUJAN	340237000AT0213
ROUJAN	340237000AT0216
ROUJAN	340237000AT0217
ROUJAN	340237000AT0223
ROUJAN	340237000AT0246
ROUJAN	340237000AT0247
ROUJAN	340237000AT0272
ROUJAN	340237000AT0273
ROUJAN	340237000AT0274
ROUJAN	340237000AT0280
ROUJAN	340237000AT0281
ROUJAN	340237000AT0282
ROUJAN	340237000AT0300
ROUJAN	340237000AT0371

ROUJAN	340237000AT0373
ROUJAN	340237000AT0385
ROUJAN	340237000AT0386
ROUJAN	340237000AT0388
ROUJAN	340237000AT0390
ROUJAN	340237000AV0001
ROUJAN	340237000AV0003
ROUJAN	340237000AV0004
ROUJAN	340237000AV0005
ROUJAN	340237000AV0006
ROUJAN	340237000AV0007
ROUJAN	340237000AV0011
ROUJAN	340237000AV0012
ROUJAN	340237000AV0014
ROUJAN	340237000AV0015
ROUJAN	340237000AV0016
ROUJAN	340237000AV0017
ROUJAN	340237000AV0018
ROUJAN	340237000AV0019
ROUJAN	340237000AV0026
ROUJAN	340237000AV0027
ROUJAN	340237000AV0029
ROUJAN	340237000AV0030
ROUJAN	340237000AV0031
ROUJAN	340237000AV0032
ROUJAN	340237000AV0034
ROUJAN	340237000AV0035
ROUJAN	340237000AV0036
ROUJAN	340237000AV0040
ROUJAN	340237000AV0041
ROUJAN	340237000AV0042
ROUJAN	340237000AV0043
ROUJAN	340237000AV0044
ROUJAN	340237000AV0045
ROUJAN	340237000AV0046
ROUJAN	340237000AV0047
ROUJAN	340237000AV0048
ROUJAN	340237000AV0049
ROUJAN	340237000AV0050
ROUJAN	340237000AV0052
ROUJAN	340237000AV0053
ROUJAN	340237000AV0054
ROUJAN	340237000AV0055
ROUJAN	340237000AV0056
ROUJAN	340237000AV0057
ROUJAN	340237000AV0058
ROUJAN	340237000AV0059
ROUJAN	340237000AV0060
ROUJAN	340237000AV0061
ROUJAN	340237000AV0062
ROUJAN	340237000AV0065
ROUJAN	340237000AV0066
ROUJAN	340237000AV0067
ROUJAN	340237000AV0069
ROUJAN	340237000AV0070
ROUJAN	340237000AV0071
ROUJAN	340237000AV0072
ROUJAN	340237000AV0076
ROUJAN	340237000AV0077
ROUJAN	340237000AV0079
ROUJAN	340237000AV0082
ROUJAN	340237000AV0083
ROUJAN	340237000AV0089
ROUJAN	340237000AV0090
ROUJAN	340237000AV0091
ROUJAN	340237000AV0092
ROUJAN	340237000AV0093
ROUJAN	340237000AV0099
ROUJAN	340237000AV0100
ROUJAN	340237000AV0103
ROUJAN	340237000AV0104
ROUJAN	340237000AV0106
ROUJAN	340237000AV0107
ROUJAN	340237000AV0108
ROUJAN	340237000AV0109
ROUJAN	340237000AV0110
ROUJAN	340237000AV0111
ROUJAN	340237000AV0112
ROUJAN	340237000AV0113

ROUJAN	340237000AV0115
ROUJAN	340237000AV0116
ROUJAN	340237000AV0117
ROUJAN	340237000AV0118
ROUJAN	340237000AV0119
ROUJAN	340237000AV0120
ROUJAN	340237000AV0133
ROUJAN	340237000AV0134
ROUJAN	340237000AV0136
ROUJAN	340237000AV0137
ROUJAN	340237000AV0139
ROUJAN	340237000AV0140
ROUJAN	340237000AV0142
ROUJAN	340237000AV0144
ROUJAN	340237000AV0145
ROUJAN	340237000AV0146
ROUJAN	340237000AV0147
ROUJAN	340237000AV0149
ROUJAN	340237000AV0150
ROUJAN	340237000AV0151
ROUJAN	340237000AV0152
ROUJAN	340237000AV0153
ROUJAN	340237000AV0154
ROUJAN	340237000AV0155
ROUJAN	340237000AV0156
ROUJAN	340237000AV0157
ROUJAN	340237000AV0158
ROUJAN	340237000AV0159
ROUJAN	340237000AV0160
ROUJAN	340237000AV0161
ROUJAN	340237000AV0162
ROUJAN	340237000AV0163
ROUJAN	340237000AV0164
ROUJAN	340237000AV0165
ROUJAN	340237000AV0166
ROUJAN	340237000AV0167
ROUJAN	340237000AV0168
ROUJAN	340237000AV0170
ROUJAN	340237000AV0171
ROUJAN	340237000AV0172
ROUJAN	340237000AV0173
ROUJAN	340237000AW0001
ROUJAN	340237000AW0002
ROUJAN	340237000AW0003
ROUJAN	340237000AW0004
ROUJAN	340237000AW0005
ROUJAN	340237000AW0006
ROUJAN	340237000AW0007
ROUJAN	340237000AW0008
ROUJAN	340237000AW0009
ROUJAN	340237000AW0012
ROUJAN	340237000AW0013
ROUJAN	340237000AW0018
ROUJAN	340237000AW0019
ROUJAN	340237000AW0020
ROUJAN	340237000AW0021
ROUJAN	340237000AW0026
ROUJAN	340237000AW0027
ROUJAN	340237000AW0028
ROUJAN	340237000AW0032
ROUJAN	340237000AW0033
ROUJAN	340237000AW0034
ROUJAN	340237000AW0035
ROUJAN	340237000AW0036
ROUJAN	340237000AW0037
ROUJAN	340237000AW0038
ROUJAN	340237000AW0039
ROUJAN	340237000AW0040
ROUJAN	340237000AW0041
ROUJAN	340237000AW0042
ROUJAN	340237000AW0043
ROUJAN	340237000AW0045
ROUJAN	340237000AW0056
ROUJAN	340237000AW0057
ROUJAN	340237000AW0058
ROUJAN	340237000AW0059
ROUJAN	340237000AW0060
ROUJAN	340237000AW0066
ROUJAN	340237000AW0067

ROUJAN	340237000AW0068
ROUJAN	340237000AW0069
ROUJAN	340237000AW0070
ROUJAN	340237000AW0071
ROUJAN	340237000AW0072
ROUJAN	340237000AW0073
ROUJAN	340237000AW0074
ROUJAN	340237000AW0077
ROUJAN	340237000AW0078
ROUJAN	340237000AW0079
ROUJAN	340237000AW0080
ROUJAN	340237000AW0081
ROUJAN	340237000AW0082
ROUJAN	340237000AW0084
ROUJAN	340237000AW0085
ROUJAN	340237000AW0086
ROUJAN	340237000AW0087
ROUJAN	340237000AW0090
ROUJAN	340237000AW0091
ROUJAN	340237000AW0092
ROUJAN	340237000AW0093
ROUJAN	340237000AW0095
ROUJAN	340237000AW0097
ROUJAN	340237000AW0098
ROUJAN	340237000AW0100
ROUJAN	340237000AW0101
ROUJAN	340237000AW0125
ROUJAN	340237000AW0126
ROUJAN	340237000AW0127
ROUJAN	340237000AW0128
ROUJAN	340237000AW0129
ROUJAN	340237000AW0131
ROUJAN	340237000AW0132
ROUJAN	340237000AW0133
ROUJAN	340237000AW0134
ROUJAN	340237000AW0136
ROUJAN	340237000AW0137
ROUJAN	340237000AW0138
ROUJAN	340237000AW0139
ROUJAN	340237000AW0140
ROUJAN	340237000AW0141
ROUJAN	340237000AW0142
ROUJAN	340237000AW0143
ROUJAN	340237000AW0145
ROUJAN	340237000AW0146
ROUJAN	340237000AW0147
ROUJAN	340237000AW0148
ROUJAN	340237000AW0149
ROUJAN	340237000AW0150
ROUJAN	340237000AW0151
ROUJAN	340237000AW0152
ROUJAN	340237000AW0153
ROUJAN	340237000AW0154
ROUJAN	340237000AW0155
ROUJAN	340237000AW0156
ROUJAN	340237000AW0157
ROUJAN	340237000AW0158
ROUJAN	340237000AW0159
ROUJAN	340237000AW0160
ROUJAN	340237000AW0161
ROUJAN	340237000AW0162
ROUJAN	340237000AW0163
ROUJAN	340237000AW0165
ROUJAN	340237000AW0169
ROUJAN	340237000AW0171
ROUJAN	340237000AW0173
ROUJAN	340237000AW0175
ROUJAN	340237000AW0176
ROUJAN	340237000AW0179
ROUJAN	340237000AW0180
ROUJAN	340237000AW0181
ROUJAN	340237000AW0182
ROUJAN	340237000AW0183
ROUJAN	340237000AW0184
ROUJAN	340237000AW0185
ROUJAN	340237000AW0186
ROUJAN	340237000AW0187
ROUJAN	340237000AW0188
ROUJAN	340237000AW0189

ROUJAN	340237000AW0190
ROUJAN	340237000AW0191
ROUJAN	340237000AW0192
ROUJAN	340237000AW0193
ROUJAN	340237000AW0194
ROUJAN	340237000AW0197
ROUJAN	340237000AW0198
ROUJAN	340237000AW0199
ROUJAN	340237000AW0200
ROUJAN	340237000AW0201
ROUJAN	340237000AW0202
ROUJAN	340237000AW0204
ROUJAN	340237000AW0205
ROUJAN	340237000AW0206
ROUJAN	340237000AW0207
ROUJAN	340237000AW0208
ROUJAN	340237000AW0209
ROUJAN	340237000AW0210
ROUJAN	340237000AW0211
ROUJAN	340237000AW0212
ROUJAN	340237000AW0213
ROUJAN	340237000AW0218
ROUJAN	340237000AW0219
ROUJAN	340237000AW0221
ROUJAN	340237000AW0222
ROUJAN	340237000AW0223
ROUJAN	340237000AW0225
ROUJAN	340237000AW0226
ROUJAN	340237000AW0227
ROUJAN	340237000AW0229
ROUJAN	340237000AW0230
ROUJAN	340237000AW0231
ROUJAN	340237000AW0232
ROUJAN	340237000AW0233
ROUJAN	340237000AW0234
ROUJAN	340237000AW0235
ROUJAN	340237000AW0236
ROUJAN	340237000AW0237
ROUJAN	340237000AW0238
ROUJAN	340237000AW0239
ROUJAN	340237000AW0242
ROUJAN	340237000AW0243
ROUJAN	340237000AW0250
ROUJAN	340237000AW0260
ROUJAN	340237000AW0261
ROUJAN	340237000AW0262
ROUJAN	340237000AW0263
ROUJAN	340237000AW0264
ROUJAN	340237000AW0265
ROUJAN	340237000AW0266
ROUJAN	340237000AW0267
ROUJAN	340237000AW0268
ROUJAN	340237000AW0269
ROUJAN	340237000AW0270
ROUJAN	340237000AW0271
ROUJAN	340237000AW0272
ROUJAN	340237000AW0273
ROUJAN	340237000AW0274
ROUJAN	340237000AW0275
ROUJAN	340237000AW0276
ROUJAN	340237000AW0277
ROUJAN	340237000AW0278
ROUJAN	340237000AW0279
ROUJAN	340237000AW0280
ROUJAN	340237000AX0008
ROUJAN	340237000AX0009
ROUJAN	340237000AX0012
ROUJAN	340237000AX0014
ROUJAN	340237000AX0018
ROUJAN	340237000AX0019
ROUJAN	340237000AX0020
ROUJAN	340237000AX0021
ROUJAN	340237000AX0022
ROUJAN	340237000AX0023
ROUJAN	340237000AX0024
ROUJAN	340237000AX0025
ROUJAN	340237000AX0026
ROUJAN	340237000AX0027
ROUJAN	340237000AX0028

ROUJAN	340237000AX0029
ROUJAN	340237000AX0030
ROUJAN	340237000AX0031
ROUJAN	340237000AX0032
ROUJAN	340237000AX0033
ROUJAN	340237000AX0034
ROUJAN	340237000AX0035
ROUJAN	340237000AX0036
ROUJAN	340237000AX0037
ROUJAN	340237000AX0038
ROUJAN	340237000AX0039
ROUJAN	340237000AX0040
ROUJAN	340237000AX0041
ROUJAN	340237000AX0042
ROUJAN	340237000AX0043
ROUJAN	340237000AX0044
ROUJAN	340237000AX0045
ROUJAN	340237000AX0046
ROUJAN	340237000AX0047
ROUJAN	340237000AX0048
ROUJAN	340237000AX0049
ROUJAN	340237000AX0050
ROUJAN	340237000AX0051
ROUJAN	340237000AX0052
ROUJAN	340237000AX0053
ROUJAN	340237000AX0054
ROUJAN	340237000AX0056
ROUJAN	340237000AX0057
ROUJAN	340237000AX0058
ROUJAN	340237000AX0059
ROUJAN	340237000AX0060
ROUJAN	340237000AX0061
ROUJAN	340237000AX0062
ROUJAN	340237000AX0063
ROUJAN	340237000AX0064
ROUJAN	340237000AX0065
ROUJAN	340237000AX0066
ROUJAN	340237000AX0067
ROUJAN	340237000AX0068
ROUJAN	340237000AX0069
ROUJAN	340237000AX0070
ROUJAN	340237000AX0071
ROUJAN	340237000AX0072
ROUJAN	340237000AX0073
ROUJAN	340237000AX0074
ROUJAN	340237000AX0075
ROUJAN	340237000AX0081
ROUJAN	340237000AX0083
ROUJAN	340237000AX0084
ROUJAN	340237000AX0086
ROUJAN	340237000AX0093
ROUJAN	340237000AX0098
ROUJAN	340237000AX0099
ROUJAN	340237000AX0100
ROUJAN	340237000AX0102
ROUJAN	340237000AX0103
ROUJAN	340237000AX0104
ROUJAN	340237000AX0105
ROUJAN	340237000AX0114
ROUJAN	340237000AX0119
ROUJAN	340237000AX0121
ROUJAN	340237000AX0122
ROUJAN	340237000AX0125
ROUJAN	340237000AX0126
ROUJAN	340237000AX0127
ROUJAN	340237000AX0128
ROUJAN	340237000AX0129
ROUJAN	340237000AX0130
ROUJAN	340237000AX0131
ROUJAN	340237000AX0132
ROUJAN	340237000AX0133
ROUJAN	340237000AX0134
ROUJAN	340237000AX0135
ROUJAN	340237000AX0136
ROUJAN	340237000AX0137
ROUJAN	340237000AX0138
ROUJAN	340237000AX0139
ROUJAN	340237000AX0140
ROUJAN	340237000AX0142

ROUJAN	340237000AX0143
ROUJAN	340237000AX0144
ROUJAN	340237000AX0145
ROUJAN	340237000AX0146
ROUJAN	340237000AX0147
ROUJAN	340237000AX0148
ROUJAN	340237000AX0149
ROUJAN	340237000AX0150
ROUJAN	340237000AX0151
ROUJAN	340237000AX0152
ROUJAN	340237000AX0153
ROUJAN	340237000AX0154
ROUJAN	340237000AX0155
ROUJAN	340237000AX0156
ROUJAN	340237000AX0157
ROUJAN	340237000AX0158
ROUJAN	340237000AX0159
ROUJAN	340237000AX0160
ROUJAN	340237000AX0161
ROUJAN	340237000AX0162
ROUJAN	340237000AX0163
ROUJAN	340237000AX0164
ROUJAN	340237000AX0165
ROUJAN	340237000AX0166
ROUJAN	340237000AX0167
ROUJAN	340237000AX0168
ROUJAN	340237000AX0169
ROUJAN	340237000AX0170
ROUJAN	340237000AX0171
ROUJAN	340237000AX0172
ROUJAN	340237000AX0173
ROUJAN	340237000AX0174
ROUJAN	340237000AX0176
ROUJAN	340237000AX0187
ROUJAN	340237000AX0188
ROUJAN	340237000AX0192
ROUJAN	340237000AX0195
ROUJAN	340237000AX0196
ROUJAN	340237000AX0197
ROUJAN	340237000AX0199
ROUJAN	340237000AX0200
ROUJAN	340237000AX0217
ROUJAN	340237000AX0218
ROUJAN	340237000AX0219
ROUJAN	340237000AX0220
ROUJAN	340237000AX0221
ROUJAN	340237000AX0222
ROUJAN	340237000AX0223
ROUJAN	340237000AX0225
ROUJAN	340237000AX0229
ROUJAN	340237000AX0230
ROUJAN	340237000AX0231
ROUJAN	340237000AX0234
ROUJAN	340237000AX0235
ROUJAN	340237000AX0236
ROUJAN	340237000AX0237
ROUJAN	340237000AX0238
ROUJAN	340237000AX0239
ROUJAN	340237000AX0265
ROUJAN	340237000AX0267
ROUJAN	340237000AX0273
ROUJAN	340237000AX0275
ROUJAN	340237000AX0295
ROUJAN	340237000AX0302
ROUJAN	340237000AX0305
ROUJAN	340237000AX0308
ROUJAN	340237000AX0309
ROUJAN	340237000AX0326
ROUJAN	340237000AX0328
ROUJAN	340237000AX0330
ROUJAN	340237000AX0332
ROUJAN	340237000AX0334
ROUJAN	340237000AX0336
ROUJAN	340237000AX0338
ROUJAN	340237000AX0344
ROUJAN	340237000AX0348
ROUJAN	340237000AX0350
ROUJAN	340237000AX0352
ROUJAN	340237000AX0356

ROUJAN	340237000AX0362
ROUJAN	340237000AX0364
ROUJAN	340237000AX0365
ROUJAN	340237000AX0366
ROUJAN	340237000AX0367
ROUJAN	340237000AX0368
ROUJAN	340237000AX0369
ROUJAN	340237000AX0372
ROUJAN	340237000AX0373
ROUJAN	340237000AX0374
ROUJAN	340237000AX0375
ROUJAN	340237000AX0376
ROUJAN	340237000AX0377
ROUJAN	340237000AX0378
ROUJAN	340237000AX0379
ROUJAN	340237000AX0381
ROUJAN	340237000AX0383
ROUJAN	340237000AX0384
ROUJAN	340237000AX0385
ROUJAN	340237000AX0386
ROUJAN	340237000AX0388
ROUJAN	340237000AX0389
ROUJAN	340237000AX0390
ROUJAN	340237000AX0393
ROUJAN	340237000AX0396
ROUJAN	340237000AX0397
ROUJAN	340237000AX0398
ROUJAN	340237000AX0399
ROUJAN	340237000AX0401
ROUJAN	340237000AX0404
ROUJAN	340237000AX0406
ROUJAN	340237000AX0408
ROUJAN	340237000AX0409
ROUJAN	340237000AX0410
ROUJAN	340237000AX0411
ROUJAN	340237000AX0412
ROUJAN	340237000AX0413
ROUJAN	340237000AX0414
ROUJAN	340237000AX0415
ROUJAN	340237000AX0416
ROUJAN	340237000AX0417
ROUJAN	340237000AX0418
ROUJAN	340237000AX0419
ROUJAN	340237000AX0420
ROUJAN	340237000AX0421
ROUJAN	340237000AX0425
ROUJAN	340237000AX0426
ROUJAN	340237000AX0427
ROUJAN	340237000AX0428
ROUJAN	340237000AX0429
ROUJAN	340237000AX0430
ROUJAN	340237000AX0431
ROUJAN	340237000AX0432
ROUJAN	340237000AX0435
ROUJAN	340237000AX0436
ROUJAN	340237000AX0437
ROUJAN	340237000AX0438
ROUJAN	340237000AX0440
ROUJAN	340237000AX0441
ROUJAN	340237000AX0442
ROUJAN	340237000AX0443
ROUJAN	340237000AX0444
ROUJAN	340237000AX0445
ROUJAN	340237000AX0448
ROUJAN	340237000AX0455
ROUJAN	340237000AX0456
ROUJAN	340237000AX0457
ROUJAN	340237000AX0468
ROUJAN	340237000AX0469
ROUJAN	340237000AX0470
ROUJAN	340237000AX0471
ROUJAN	340237000AX0472
ROUJAN	340237000AX0473
ROUJAN	340237000AX0474
ROUJAN	340237000AX0475
ROUJAN	340237000AX0476
ROUJAN	340237000AX0477
ROUJAN	340237000AX0478
ROUJAN	340237000AX0479

ROUJAN	340237000AX0480
ROUJAN	340237000AX0481
ROUJAN	340237000AX0482
ROUJAN	340237000AX0483
ROUJAN	340237000AX0484
ROUJAN	340237000AX0485
ROUJAN	340237000AX0486
ROUJAN	340237000AX0487
ROUJAN	340237000AX0488
ROUJAN	340237000AX0489
ROUJAN	340237000AX0490
ROUJAN	340237000AX0491
ROUJAN	340237000AX0492
ROUJAN	340237000AX0493
ROUJAN	340237000AX0494
ROUJAN	340237000AX0495
ROUJAN	340237000AX0496
ROUJAN	340237000AX0497
ROUJAN	340237000AX0498
ROUJAN	340237000AX0499
ROUJAN	340237000AX0500
ROUJAN	340237000AX0501
ROUJAN	340237000AX0502
ROUJAN	340237000AX0503
ROUJAN	340237000AX0504
ROUJAN	340237000AX0505
ROUJAN	340237000AX0506
ROUJAN	340237000AX0507
ROUJAN	340237000AX0508
ROUJAN	340237000AX0510
ROUJAN	340237000AX0511
ROUJAN	340237000AX0513
ROUJAN	340237000AX0524
ROUJAN	340237000AX0525
ROUJAN	340237000AX0526
ROUJAN	340237000AX0527
ROUJAN	340237000AX0528
ROUJAN	340237000AX0529
ROUJAN	340237000AX0531
ROUJAN	340237000AX0532
ROUJAN	340237000AX0533
ROUJAN	340237000AX0534
ROUJAN	340237000AX0535
ROUJAN	340237000AX0536
ROUJAN	340237000AX0537
ROUJAN	340237000AX0543
ROUJAN	340237000AX0544
ROUJAN	340237000AX0545
ROUJAN	340237000AX0546
ROUJAN	340237000AX0547
ROUJAN	340237000AX0548
ROUJAN	340237000AX0549
ROUJAN	340237000AX0550
ROUJAN	340237000AX0551
ROUJAN	340237000AX0552
ROUJAN	340237000AX0553
ROUJAN	340237000AX0554
ROUJAN	340237000AX0555
ROUJAN	340237000AX0556
ROUJAN	340237000AX0557
ROUJAN	340237000AX0558
ROUJAN	340237000AX0559
ROUJAN	340237000AX0560
ROUJAN	340237000AX0561
ROUJAN	340237000AX0563
ROUJAN	340237000AX0564
ROUJAN	340237000AX0565
ROUJAN	340237000AX0566
ROUJAN	340237000AX0567
ROUJAN	340237000AX0568
ROUJAN	340237000AX0569
ROUJAN	340237000AX0571
ROUJAN	340237000AX0572
ROUJAN	340237000AX0573
ROUJAN	340237000AX0574
ROUJAN	340237000AX0575
ROUJAN	340237000AX0576
ROUJAN	340237000AX0579
ROUJAN	340237000AX0580

THEZAN-LES-BEZIERS	340310000AZ0097
THEZAN-LES-BEZIERS	340310000AZ0098
THEZAN-LES-BEZIERS	340310000AZ0099
THEZAN-LES-BEZIERS	340310000AZ0100
THEZAN-LES-BEZIERS	340310000AZ0101
THEZAN-LES-BEZIERS	340310000AZ0102
THEZAN-LES-BEZIERS	340310000AZ0103
THEZAN-LES-BEZIERS	340310000AZ0104
VAILHAN	3403190000A0030
VAILHAN	3403190000A0041
VAILHAN	3403190000A0042
VAILHAN	3403190000A0043
VAILHAN	3403190000A0044
VAILHAN	3403190000A0047
VAILHAN	3403190000A0050
VAILHAN	3403190000A0051
VAILHAN	3403190000B0048
VAILHAN	3403190000B0057
VAILHAN	3403190000B0058
VAILHAN	3403190000B0059
VAILHAN	3403190000B0063
VAILHAN	3403190000B0064
VAILHAN	3403190000B0065
VAILHAN	3403190000B0066
VAILHAN	3403190000B0067
VAILHAN	3403190000B0068
VAILHAN	3403190000B0069
VAILHAN	3403190000B0070
VAILHAN	3403190000B0071
VAILHAN	3403190000B0073
VAILHAN	3403190000B0074
VAILHAN	3403190000B0075
VAILHAN	3403190000B0076
VAILHAN	3403190000B0077
VAILHAN	3403190000B0078
VAILHAN	3403190000B0079
VAILHAN	3403190000B0086
VAILHAN	3403190000B0096
VAILHAN	3403190000B0102
VAILHAN	3403190000B0105
VAILHAN	3403190000B0107
VAILHAN	3403190000B0109
VAILHAN	3403190000B0110
VAILHAN	3403190000B0111
VAILHAN	3403190000B0112
VAILHAN	3403190000B0115
VAILHAN	3403190000B0116
VAILHAN	3403190000B0117
VAILHAN	3403190000B0119
VAILHAN	3403190000B0120
VAILHAN	3403190000B0121
VAILHAN	3403190000B0122
VAILHAN	3403190000B0123
VAILHAN	3403190000B0124
VAILHAN	3403190000B0125
VAILHAN	3403190000B0127
VAILHAN	3403190000B0128
VAILHAN	3403190000B0129
VAILHAN	3403190000B0131
VAILHAN	3403190000B0132
VAILHAN	3403190000B0133
VAILHAN	3403190000B0134
VAILHAN	3403190000B0136
VAILHAN	3403190000B0137
VAILHAN	3403190000B0139
VAILHAN	3403190000B0141
VAILHAN	3403190000B0145
VAILHAN	3403190000B0146
VAILHAN	3403190000B0147
VAILHAN	3403190000B0148
VAILHAN	3403190000B0149
VAILHAN	3403190000B0150
VAILHAN	3403190000B0151
VAILHAN	3403190000B0152
VAILHAN	3403190000B0153
VAILHAN	3403190000B0154
VAILHAN	3403190000B0157
VAILHAN	3403190000B0158
VAILHAN	3403190000B0160

VAILHAN	3403190000B0161
VAILHAN	3403190000B0162
VAILHAN	3403190000B0163
VAILHAN	3403190000B0164
VAILHAN	3403190000B0165
VAILHAN	3403190000B0166
VAILHAN	3403190000B0167
VAILHAN	3403190000B0168
VAILHAN	3403190000B0169
VAILHAN	3403190000B0170
VAILHAN	3403190000B0171
VAILHAN	3403190000B0172
VAILHAN	3403190000B0174
VAILHAN	3403190000B0175
VAILHAN	3403190000B0176
VAILHAN	3403190000B0177
VAILHAN	3403190000B0178
VAILHAN	3403190000B0179
VAILHAN	3403190000B0180
VAILHAN	3403190000B0182
VAILHAN	3403190000B0183
VAILHAN	3403190000B0186
VAILHAN	3403190000B0187
VAILHAN	3403190000B0192
VAILHAN	3403190000B0194
VAILHAN	3403190000B0195
VAILHAN	3403190000B0196
VAILHAN	3403190000B0198
VAILHAN	3403190000B0199
VAILHAN	3403190000B0200
VAILHAN	3403190000B0201
VAILHAN	3403190000B0202
VAILHAN	3403190000B0204
VAILHAN	3403190000B0207
VAILHAN	3403190000B0208
VAILHAN	3403190000B0209
VAILHAN	3403190000B0210
VAILHAN	3403190000B0211
VAILHAN	3403190000B0212
VAILHAN	3403190000B0213
VAILHAN	3403190000B0214
VAILHAN	3403190000B0215
VAILHAN	3403190000B0216
VAILHAN	3403190000B0217
VAILHAN	3403190000B0218
VAILHAN	3403190000B0220
VAILHAN	3403190000B0221
VAILHAN	3403190000B0223
VAILHAN	3403190000B0224
VAILHAN	3403190000B0225
VAILHAN	3403190000B0226
VAILHAN	3403190000B0227
VAILHAN	3403190000B0228
VAILHAN	3403190000B0229
VAILHAN	3403190000B0230
VAILHAN	3403190000B0233
VAILHAN	3403190000B0235
VAILHAN	3403190000B0236
VAILHAN	3403190000B0239
VAILHAN	3403190000B0241
VAILHAN	3403190000B0242
VAILHAN	3403190000B0243
VAILHAN	3403190000B0244
VAILHAN	3403190000B0247
VAILHAN	3403190000B0248
VAILHAN	3403190000B0249
VAILHAN	3403190000B0250
VAILHAN	3403190000B0252
VAILHAN	3403190000B0253
VAILHAN	3403190000B0254
VAILHAN	3403190000B0255
VAILHAN	3403190000B0256
VAILHAN	3403190000B0259
VAILHAN	3403190000B0260
VAILHAN	3403190000B0262
VAILHAN	3403190000B0263
VAILHAN	3403190000B0266
VAILHAN	3403190000B0267
VAILHAN	3403190000B0268

VAILHAN	3403190000B0269
VAILHAN	3403190000B0270
VAILHAN	3403190000B0271
VAILHAN	3403190000B0272
VAILHAN	3403190000B0273
VAILHAN	3403190000B0274
VAILHAN	3403190000B0279
VAILHAN	3403190000B0280
VAILHAN	3403190000B0281
VAILHAN	3403190000B0282
VAILHAN	3403190000B0283
VAILHAN	3403190000B0284
VAILHAN	3403190000B0285
VAILHAN	3403190000B0286
VAILHAN	3403190000B0287
VAILHAN	3403190000B0288
VAILHAN	3403190000B0289
VAILHAN	3403190000B0290
VAILHAN	3403190000B0291
VAILHAN	3403190000B0292
VAILHAN	3403190000B0293
VAILHAN	3403190000B0294
VAILHAN	3403190000B0295
VAILHAN	3403190000B0296
VAILHAN	3403190000B0297
VAILHAN	3403190000B0299
VAILHAN	3403190000B0300
VAILHAN	3403190000B0301
VAILHAN	3403190000B0302
VAILHAN	3403190000B0303
VAILHAN	3403190000B0304
VAILHAN	3403190000B0305
VAILHAN	3403190000B0306
VAILHAN	3403190000B0307
VAILHAN	3403190000B0308
VAILHAN	3403190000B0309
VAILHAN	3403190000B0314
VAILHAN	3403190000B0315
VAILHAN	3403190000B0316
VAILHAN	3403190000B0321
VAILHAN	3403190000B0325
VAILHAN	3403190000B0336
VAILHAN	3403190000B0338
VAILHAN	3403190000B0341
VAILHAN	3403190000B0343
VAILHAN	3403190000B0345
VAILHAN	3403190000B0350
VAILHAN	3403190000B0351
VAILHAN	3403190000B0354
VAILHAN	3403190000B0356
VAILHAN	3403190000B0357
VAILHAN	3403190000B0358
VAILHAN	3403190000B0359
VAILHAN	3403190000B0360
VAILHAN	3403190000B0361
VAILHAN	3403190000B0370
VAILHAN	3403190000B0376
VAILHAN	3403190000B0377
VAILHAN	3403190000B0378
VAILHAN	3403190000B0385
VAILHAN	3403190000B0386
VAILHAN	3403190000B0387
VAILHAN	3403190000B0388
VAILHAN	3403190000B0389
VAILHAN	3403190000B0390
VAILHAN	3403190000B0392
VAILHAN	3403190000B0418
VAILHAN	3403190000B0426
VAILHAN	3403190000B0432
VAILHAN	3403190000B0433
VAILHAN	3403190000B0434
VAILHAN	3403190000B0435
VAILHAN	3403190000B0436
VAILHAN	3403190000B0437
VAILHAN	3403190000B0438
VAILHAN	3403190000B0439
VAILHAN	3403190000B0440
VAILHAN	3403190000B0441
VAILHAN	3403190000B0448

VAILHAN	3403190000B0449
VAILHAN	3403190000B0450
VAILHAN	3403190000B0451
VAILHAN	3403190000B0458
VAILHAN	3403190000B0460
VAILHAN	3403190000B0462
VAILHAN	3403190000B0463
VAILHAN	3403190000B0464
VAILHAN	3403190000B0465
VAILHAN	3403190000B0466
VAILHAN	3403190000B0467
VAILHAN	3403190000B0468
VAILHAN	3403190000B0469
VAILHAN	3403190000B0470
VAILHAN	3403190000B0471
VAILHAN	3403190000B0472
VAILHAN	3403190000B0473
VAILHAN	3403190000B0474
VAILHAN	3403190000B0475
VAILHAN	3403190000B0477
VAILHAN	3403190000B0478
VAILHAN	3403190000B0480
VAILHAN	3403190000B0481
VAILHAN	3403190000B0484
VAILHAN	3403190000B0485
VAILHAN	3403190000B0486
VAILHAN	3403190000B0487
VAILHAN	3403190000B0489
VAILHAN	3403190000B0490
VAILHAN	3403190000B0491
VAILHAN	3403190000B0492
VAILHAN	3403190000B0493
VAILHAN	3403190000B0494
VAILHAN	3403190000B0495
VAILHAN	3403190000B0496
VAILHAN	3403190000B0497
VAILHAN	3403190000B0498
VAILHAN	3403190000B0499
VAILHAN	3403190000B0500
VAILHAN	3403190000B0501
VAILHAN	3403190000B0502
VAILHAN	3403190000B0521
VAILHAN	3403190000B0527
VAILHAN	3403190000B0530
VAILHAN	3403190000B0533
VAILHAN	3403190000B0534
VAILHAN	3403190000B0535
VAILHAN	3403190000B0536
VAILHAN	3403190000B0537
VAILHAN	3403190000B0538
VAILHAN	3403190000B0539
VAILHAN	3403190000B0540
VAILHAN	3403190000B0541
VAILHAN	3403190000B0542
VAILHAN	3403190000B0670
VAILHAN	3403190000B0680
VAILHAN	3403190000B0681
VAILHAN	3403190000B0682
VAILHAN	3403190000B0688
VAILHAN	3403190000B0689
VAILHAN	3403190000B0690
VAILHAN	3403190000B0691
VAILHAN	3403190000B0692
VAILHAN	3403190000B0693
VAILHAN	3403190000B0694
VAILHAN	3403190000B0703
VAILHAN	3403190000B0704
VAILHAN	3403190000B0705
VAILHAN	3403190000B0706
VAILHAN	3403190000B0707
VAILHAN	3403190000B0708
VAILHAN	3403190000B0709
VAILHAN	3403190000B0711
VAILHAN	3403190000B0714
VAILHAN	3403190000B0715
VAILHAN	3403190000B0719
VAILHAN	3403190000B0743
VAILHAN	3403190000B0746
VAILHAN	3403190000B0747

VAILHAN	3403190000B0752
VAILHAN	3403190000B0754
VAILHAN	3403190000B0755
VAILHAN	3403190000B0758
VAILHAN	3403190000B0759
VAILHAN	3403190000B0760
VAILHAN	3403190000B0762
VAILHAN	3403190000B0763
VAILHAN	3403190000B0764
VAILHAN	3403190000B0768
VAILHAN	3403190000B0769
VAILHAN	3403190000B0770
VAILHAN	3403190000B0771
VAILHAN	3403190000B0775
VAILHAN	3403190000B0776
VAILHAN	3403190000B0777
VAILHAN	3403190000B0778
VAILHAN	3403190000B0779
VAILHAN	3403190000B0780
VAILHAN	3403190000B0781
VAILHAN	3403190000B0782
VAILHAN	3403190000B0783
VAILHAN	3403190000B0784
VAILHAN	3403190000B0785
VAILHAN	3403190000B0786
VAILHAN	3403190000B0787
VAILHAN	3403190000B0788
VAILHAN	3403190000B0789
VAILHAN	3403190000B0790
VAILHAN	3403190000B0791
VAILHAN	3403190000B0792
VAILHAN	3403190000B0793
VAILHAN	3403190000B0794
VAILHAN	3403190000B0795
VAILHAN	3403190000B0796
VAILHAN	3403190000B0797
VAILHAN	3403190000B0798
VAILHAN	3403190000B0800
VAILHAN	3403190000B0801
VAILHAN	3403190000B0802
VAILHAN	3403190000B0803
VAILHAN	3403190000B0804
VAILHAN	3403190000B0806
VAILHAN	3403190000B0808
VAILHAN	3403190000B0809
VAILHAN	3403190000B0810
VAILHAN	3403190000B0811
VAILHAN	3403190000B0812
VAILHAN	3403190000B0813
VAILHAN	3403190000B0814
VAILHAN	3403190000B0817
VAILHAN	3403190000B0819
VAILHAN	3403190000B0820
VAILHAN	3403190000B0821
VAILHAN	3403190000B0822
VAILHAN	3403190000B0824
VAILHAN	3403190000B0833
VAILHAN	3403190000B0834
VAILHAN	3403190000B0835
VAILHAN	3403190000B0839
VAILHAN	3403190000B0840
VAILHAN	3403190000B0841
VAILHAN	3403190000B0842
VAILHAN	3403190000B0846
VAILHAN	3403190000B0847
VAILHAN	3403190000B0849
VAILHAN	3403190000B0852
VAILHAN	3403190000B0853
VAILHAN	3403190000B0854
VAILHAN	3403190000B0855
VAILHAN	3403190000B0858
VAILHAN	3403190000B0859
VAILHAN	3403190000B0863
VAILHAN	3403190000B0865
VAILHAN	3403190000B0866
VAILHAN	3403190000B0867
VAILHAN	3403190000B0868
VAILHAN	3403190000B0870
VAILHAN	3403190000B0872

VAILHAN	3403190000B0876
VAILHAN	3403190000B0878
VAILHAN	3403190000B0879
VAILHAN	3403190000B0881
VAILHAN	3403190000B0883
VAILHAN	3403190000B0884
VAILHAN	3403190000B0885
VAILHAN	3403190000B0886
VAILHAN	3403190000B0894
VAILHAN	3403190000B0895
VAILHAN	3403190000B0898
VAILHAN	3403190000B0899
VAILHAN	3403190000B0900
VAILHAN	3403190000B0901
VAILHAN	3403190000B0902
VAILHAN	3403190000B0904
VAILHAN	3403190000B0905
VAILHAN	3403190000B0906
VAILHAN	3403190000B0907
VAILHAN	3403190000B0908
VAILHAN	3403190000B0909
VAILHAN	3403190000B0912
VAILHAN	3403190000B0914
VAILHAN	3403190000B0915
VAILHAN	3403190000B0917
VAILHAN	3403190000B0918
VAILHAN	3403190000B0925
VAILHAN	3403190000B0927
VAILHAN	3403190000B0928
VAILHAN	3403190000B0929
VAILHAN	3403190000B0930
VAILHAN	3403190000B0932
VAILHAN	3403190000B0933
VAILHAN	3403190000B0934
VAILHAN	3403190000B0937
VAILHAN	3403190000B0938
VAILHAN	3403190000B0939
VAILHAN	3403190000B0954
VAILHAN	3403190000B0960
VAILHAN	3403190000B0962
VAILHAN	3403190000B0964
VAILHAN	3403190000B0966
VAILHAN	3403190000B0968
VAILHAN	3403190000B0970
VAILHAN	3403190000B0971
VAILHAN	3403190000B0972
VAILHAN	3403190000B0976
VAILHAN	3403190000B0977
VAILHAN	3403190000B0978
VAILHAN	3403190000B0979
VAILHAN	3403190000B0980
VAILHAN	3403190000B0990
VAILHAN	3403190000B0991
VAILHAN	3403190000B0995
VAILHAN	3403190000B0996
VAILHAN	3403190000B0998
VAILHAN	3403190000B1000
VAILHAN	3403190000B1002
VAILHAN	3403190000B1004
VAILHAN	3403190000B1006
VAILHAN	3403190000B1008
VAILHAN	3403190000B1010
VAILHAN	3403190000B1012
VAILHAN	3403190000B1014
VAILHAN	3403190000B1016
VAILHAN	3403190000B1018
VAILHAN	3403190000B1020
VAILHAN	3403190000B1022
VAILHAN	3403190000B1024
VAILHAN	3403190000B1026
VAILHAN	3403190000B1028
VAILHAN	3403190000B1030
VAILHAN	3403190000B1032
VAILHAN	3403190000B1034
VAILHAN	3403190000B1036
VAILHAN	3403190000B1038
VAILHAN	3403190000B1040
VAILHAN	3403190000B1041
VAILHAN	3403190000B1042

VAILHAN	3403190000B1043
VAILHAN	3403190000B1044
VAILHAN	3403190000B1045
VAILHAN	3403190000B1046
VAILHAN	3403190000B1047
VAILHAN	3403190000B1051
VAILHAN	3403190000B1052
VAILHAN	3403190000B1053
VAILHAN	3403190000B1054
VAILHAN	3403190000B1055
VAILHAN	3403190000B1056
VAILHAN	3403190000B1057
VAILHAN	3403190000B1058
VAILHAN	3403190000B1063
VAILHAN	3403190000B1064
VAILHAN	3403190000B1067
VAILHAN	3403190000B1072
VAILHAN	3403190000B1073
VAILHAN	3403190000B1074
VAILHAN	3403190000B1076
VAILHAN	3403190000B1078
VAILHAN	3403190000B1079
VAILHAN	3403190000B1080
VAILHAN	3403190000B1081
VAILHAN	3403190000B1082
VAILHAN	3403190000B1083
VAILHAN	3403190000B1085
VAILHAN	3403190000B1086
VAILHAN	3403190000B1089
VAILHAN	3403190000B1090
VAILHAN	3403190000B1091
VAILHAN	3403190000B1092
VAILHAN	3403190000B1093
VAILHAN	3403190000B1094
VAILHAN	3403190000B1095
VAILHAN	3403190000B1096
VAILHAN	3403190000B1097
VAILHAN	3403190000B1098
VAILHAN	3403190000B1099
VAILHAN	3403190000B1100
VAILHAN	3403190000B1103
VAILHAN	3403190000B1104
VAILHAN	3403190000B1105
VAILHAN	3403190000B1106
VAILHAN	3403190000B1109
VAILHAN	3403190000B1110
VAILHAN	3403190000B1113
VAILHAN	3403190000B1114
VAILHAN	3403190000B1115
VAILHAN	3403190000B1117
VAILHAN	3403190000B1118
VAILHAN	3403190000B1119
VAILHAN	3403190000B1120
VAILHAN	3403190000B1121
VAILHAN	3403190000B1122
VAILHAN	3403190000B1123
VAILHAN	3403190000B1124
VAILHAN	3403190000B1125
VAILHAN	3403190000B1126
VAILHAN	3403190000B1127
VAILHAN	3403190000B1128
VAILHAN	3403190000B1129
VAILHAN	3403190000B1130
VAILHAN	3403190000B1131
VAILHAN	3403190000B1132
VAILHAN	3403190000B1133
VAILHAN	3403190000B1134
VAILHAN	3403190000B1135
VAILHAN	3403190000B1136
VAILHAN	3403190000B1137
VAILHAN	3403190000B1138
VAILHAN	3403190000B1139
VAILHAN	3403190000B1141
VAILHAN	3403190000B1143
VAILHAN	3403190000B1144
VAILHAN	3403190000B1145
VAILHAN	3403190000B1146
VAILHAN	3403190000B1147
VAILHAN	3403190000B1148

VAILHAN	3403190000C0001
VAILHAN	3403190000C0002
VAILHAN	3403190000C0003
VAILHAN	3403190000C0004
VAILHAN	3403190000C0005
VAILHAN	3403190000C0006
VAILHAN	3403190000C0007
VAILHAN	3403190000C0009
VAILHAN	3403190000C0010
VAILHAN	3403190000C0011
VAILHAN	3403190000C0012
VAILHAN	3403190000C0015
VAILHAN	3403190000C0016
VAILHAN	3403190000C0017
VAILHAN	3403190000C0018
VAILHAN	3403190000C0021
VAILHAN	3403190000C0027
VAILHAN	3403190000C0028
VAILHAN	3403190000C0029
VAILHAN	3403190000C0030
VAILHAN	3403190000C0031
VAILHAN	3403190000C0032
VAILHAN	3403190000C0033
VAILHAN	3403190000C0053
VAILHAN	3403190000C0059
VAILHAN	3403190000C0060
VAILHAN	3403190000C0061
VAILHAN	3403190000C0095
VAILHAN	3403190000C0096
VAILHAN	3403190000C0097
VAILHAN	3403190000C0098
VAILHAN	3403190000C0101
VAILHAN	3403190000C0103
VAILHAN	3403190000C0104
VAILHAN	3403190000C0105
VAILHAN	3403190000C0106
VAILHAN	3403190000C0107
VAILHAN	3403190000C0111
VAILHAN	3403190000C0120
VAILHAN	3403190000C0121
VAILHAN	3403190000C0123
VAILHAN	3403190000C0124
VAILHAN	3403190000C0125
VAILHAN	3403190000C0126
VAILHAN	3403190000C0143
VAILHAN	3403190000C0144
VAILHAN	3403190000C0182
VAILHAN	3403190000C0200
VAILHAN	3403190000C0203
VAILHAN	3403190000C0204
VAILHAN	3403190000C0205
VAILHAN	3403190000C0206
VAILHAN	3403190000C0207
VAILHAN	3403190000C0208
VAILHAN	3403190000C0209
VAILHAN	3403190000C0210
VAILHAN	3403190000C0211
VAILHAN	3403190000C0212
VAILHAN	3403190000C0213
VAILHAN	3403190000C0214
VAILHAN	3403190000C0216
VAILHAN	3403190000C0217
VAILHAN	3403190000C0218
VAILHAN	3403190000C0219
VAILHAN	3403190000C0220
VAILHAN	3403190000C0221
VAILHAN	3403190000C0222
VAILHAN	3403190000C0224
VAILHAN	3403190000C0230
VAILHAN	3403190000C0231
VAILHAN	3403190000C0232
VAILHAN	3403190000C0233
VAILHAN	3403190000C0235
VAILHAN	3403190000C0236
VAILHAN	3403190000C0237
VAILHAN	3403190000C0238
VAILHAN	3403190000C0241
VAILHAN	3403190000C0244
VAILHAN	3403190000C0245

VAILHAN	3403190000C0246
VAILHAN	3403190000C0247
VAILHAN	3403190000C0261
VAILHAN	3403190000C0262
VAILHAN	3403190000C0263
VAILHAN	3403190000C0264
VAILHAN	3403190000C0265
VAILHAN	3403190000C0266
VAILHAN	3403190000C0267
VAILHAN	3403190000C0275
VAILHAN	3403190000C0276
VAILHAN	3403190000C0277
VAILHAN	3403190000C0278
VAILHAN	3403190000C0291
VAILHAN	3403190000C0293
VAILHAN	3403190000C0294
VAILHAN	3403190000C0295
VAILHAN	3403190000C0296
VAILHAN	3403190000C0297
VAILHAN	3403190000C0298
VAILHAN	3403190000C0299
VAILHAN	3403190000C0301
VAILHAN	3403190000C0302
VAILHAN	3403190000C0303
VAILHAN	3403190000C0304
VAILHAN	3403190000C0305
VAILHAN	3403190000C0306
VAILHAN	3403190000C0307
VAILHAN	3403190000C0308
VAILHAN	3403190000C0309
VAILHAN	3403190000C0310
VAILHAN	3403190000C0315
VAILHAN	3403190000C0317
VAILHAN	3403190000C0318
VAILHAN	3403190000C0319
VAILHAN	3403190000C0320
VAILHAN	3403190000C0321
VAILHAN	3403190000C0322
VAILHAN	3403190000C0323
VAILHAN	3403190000C0324
VAILHAN	3403190000C0325
VAILHAN	3403190000C0326
VAILHAN	3403190000C0327
VAILHAN	3403190000C0328
VAILHAN	3403190000C0330
VAILHAN	3403190000C0331
VAILHAN	3403190000C0333
VAILHAN	3403190000C0335
VAILHAN	3403190000C0336
VAILHAN	3403190000C0339
VAILHAN	3403190000C0348
VAILHAN	3403190000C0359
VAILHAN	3403190000C0369
VAILHAN	3403190000C0370
VAILHAN	3403190000C0371
VAILHAN	3403190000C0372
VAILHAN	3403190000C0376
VAILHAN	3403190000C0380
VAILHAN	3403190000C0381
VAILHAN	3403190000C0382
VAILHAN	3403190000C0383
VAILHAN	3403190000C0384
VAILHAN	3403190000C0391
VAILHAN	3403190000C0395
VAILHAN	3403190000C0407
VAILHAN	3403190000C0411
VAILHAN	3403190000C0414
VAILHAN	3403190000C0419
VAILHAN	3403190000C0421
VAILHAN	3403190000C0422
VAILHAN	3403190000C0424
VAILHAN	3403190000C0425
VAILHAN	3403190000C0428
VAILHAN	3403190000C0429
VAILHAN	3403190000C0430
VAILHAN	3403190000C0437
VAILHAN	3403190000C0438
VAILHAN	3403190000C0439
VAILHAN	3403190000C0440

VAILHAN	3403190000C0441
VAILHAN	3403190000C0442
VAILHAN	3403190000C0443
VAILHAN	3403190000C0444
VAILHAN	3403190000C0445
VAILHAN	3403190000C0455
VAILHAN	3403190000C0456
VAILHAN	3403190000C0460
VAILHAN	3403190000C0461
VAILHAN	3403190000C0462
VAILHAN	3403190000C0463
VAILHAN	3403190000C0464
VAILHAN	3403190000C0465
VAILHAN	3403190000C0466
VAILHAN	3403190000C0467
VAILHAN	3403190000C0468
VAILHAN	3403190000C0469
VAILHAN	3403190000C0472
VAILHAN	3403190000C0473
VAILHAN	3403190000C0474
VAILHAN	3403190000C0475
VAILHAN	3403190000C0476
VAILHAN	3403190000C0477
VAILHAN	3403190000C0478
VAILHAN	3403190000C0479
VAILHAN	3403190000C0480
VAILHAN	3403190000C0481
VAILHAN	3403190000C0482
VAILHAN	3403190000C0483
VAILHAN	3403190000C0484
VAILHAN	3403190000C0486
VAILHAN	3403190000C0488
VAILHAN	3403190000C0490
VAILHAN	3403190000C0492
VAILHAN	3403190000C0494
VAILHAN	3403190000C0496
VAILHAN	3403190000C0498
VAILHAN	3403190000C0499
VAILHAN	3403190000C0500
VAILHAN	3403190000C0504
VAILHAN	3403190000C0506
VAILHAN	3403190000C0508
VAILHAN	3403190000C0510
VAILHAN	3403190000C0512
VAILHAN	3403190000C0514
VAILHAN	3403190000C0516
VAILHAN	3403190000C0518
VAILHAN	3403190000C0520
VAILHAN	3403190000C0522
VAILHAN	3403190000C0524
VAILHAN	3403190000C0525
VAILHAN	3403190000D0006
VAILHAN	3403190000D0007
VAILHAN	3403190000D0011
VAILHAN	3403190000D0012
VAILHAN	3403190000D0013
VAILHAN	3403190000D0014
VAILHAN	3403190000D0015
VAILHAN	3403190000D0016
VAILHAN	3403190000D0017
VAILHAN	3403190000D0018
VAILHAN	3403190000D0021
VAILHAN	3403190000D0023
VAILHAN	3403190000D0024
VAILHAN	3403190000D0025
VAILHAN	3403190000D0026
VAILHAN	3403190000D0027
VAILHAN	3403190000D0028
VAILHAN	3403190000D0029
VAILHAN	3403190000D0030
VAILHAN	3403190000D0032
VAILHAN	3403190000D0033
VAILHAN	3403190000D0034
VAILHAN	3403190000D0037
VAILHAN	3403190000D0038
VAILHAN	3403190000D0040
VAILHAN	3403190000D0041
VAILHAN	3403190000D0042
VAILHAN	3403190000D0043

VAILHAN	3403190000D0044
VAILHAN	3403190000D0045
VAILHAN	3403190000D0046
VAILHAN	3403190000D0047
VAILHAN	3403190000D0048
VAILHAN	3403190000D0049
VAILHAN	3403190000D0050
VAILHAN	3403190000D0051
VAILHAN	3403190000D0052
VAILHAN	3403190000D0053
VAILHAN	3403190000D0054
VAILHAN	3403190000D0055
VAILHAN	3403190000D0057
VAILHAN	3403190000D0060
VAILHAN	3403190000D0061
VAILHAN	3403190000D0062
VAILHAN	3403190000D0063
VAILHAN	3403190000D0064
VAILHAN	3403190000D0065
VAILHAN	3403190000D0068
VAILHAN	3403190000D0069
VAILHAN	3403190000D0070
VAILHAN	3403190000D0071
VAILHAN	3403190000D0072
VAILHAN	3403190000D0073
VAILHAN	3403190000D0185
VAILHAN	3403190000D0210
VAILHAN	3403190000D0215
VAILHAN	3403190000D0259
VAILHAN	3403190000D0298
VAILHAN	3403190000D0299
VAILHAN	3403190000D0300
VAILHAN	3403190000D0301
VAILHAN	3403190000D0302
VAILHAN	3403190000D0303
VAILHAN	3403190000D0304
VAILHAN	3403190000D0305
VAILHAN	3403190000D0306
VAILHAN	3403190000D0307
VAILHAN	3403190000D0308
VAILHAN	3403190000D0334
VAILHAN	3403190000D0335
VAILHAN	3403190000D0336
VAILHAN	3403190000D0337
VAILHAN	3403190000D0338
VAILHAN	3403190000D0339
VAILHAN	3403190000D0342
VAILHAN	3403190000D0378
VAILHAN	3403190000D0379
VAILHAN	3403190000D0380
VAILHAN	3403190000D0381
VAILHAN	3403190000D0382
VAILHAN	3403190000D0383
VAILHAN	3403190000D0384
VAILHAN	3403190000D0385
VAILHAN	3403190000D0389
VAILHAN	3403190000D0390
VAILHAN	3403190000D0391
VAILHAN	3403190000D0393
VAILHAN	3403190000D0394
VAILHAN	3403190000D0395
VAILHAN	3403190000D0409
VAILHAN	3403190000D0410
VAILHAN	3403190000D0411
VAILHAN	3403190000D0414
VAILHAN	3403190000D0418
VAILHAN	3403190000D0419
VAILHAN	3403190000D0420
VAILHAN	3403190000D0431
VAILHAN	3403190000D0437
VAILHAN	3403190000D0438
VAILHAN	3403190000D0439
VAILHAN	3403190000D0440
VAILHAN	3403190000D0441
VAILHAN	3403190000D0442
VAILHAN	3403190000D0443
VAILHAN	3403190000D0444
VAILHAN	3403190000D0446
VAILHAN	3403190000D0447

VAILHAN	3403190000D0465
VAILHAN	3403190000D0466
VAILHAN	3403190000D0467
VAILHAN	3403190000D0468
VAILHAN	3403190000D0469
VAILHAN	3403190000D0476
VAILHAN	3403190000D0483
VAILHAN	3403190000D0484
VAILHAN	3403190000D0485
VAILHAN	3403190000D0486
VAILHAN	3403190000D0487
VAILHAN	3403190000D0488
VAILHAN	3403190000D0489
VAILHAN	3403190000D0490
VAILHAN	3403190000D0491
VAILHAN	3403190000D0492
VAILHAN	3403190000D0493
VAILHAN	3403190000D0495
VAILHAN	3403190000D0501
VAILHAN	3403190000D0525
VAILHAN	3403190000D0528
VAILHAN	3403190000D0529
VAILHAN	3403190000D0530
VAILHAN	3403190000D0532
VAILHAN	3403190000D0533
VAILHAN	3403190000D0539
VAILHAN	3403190000D0541
VAILHAN	3403190000D0542



Règlement de Voirie Départemental

Direction générale adjointe de l'Aménagement du Territoire (DGA AT)
Pôle Routes et Mobilités (PRM)

Approuvé par la Commission Permanente

Le 17 avril 2023

Notice d'utilisation

Ce présent règlement de voirie s'articule de la façon suivante :

Un préambule qui présente le réseau routier départemental et le pôle routes et mobilités du Conseil départemental de l'Hérault,

La Partie 1 qui expose les droits et obligations du gestionnaire du domaine public routier départemental, en lien avec les occupants et les riverains,

La Partie 2 qui concerne les riverains du domaine public routier, leurs droits et leurs obligations,

La Partie 3 qui vise les occupants du domaine public, leurs droits et leurs obligations,

A la fin de ce règlement de voirie, des annexes regroupent des documents-types de demande d'acte, les organigrammes, et la cartographie, utiles aux différents pétitionnaires. Elles sont non-contractuelles et susceptibles de modifications.

Toute demande de la part des riverains ou d'occupants du domaine public routier départemental (accès, travaux, réseaux, etc...) devra être adressée par écrit ou par voie électronique aux services du pôle des routes et des mobilités territorialement compétents (annexe 5).

Pour toute question s'adresser à :

Service Exploitation et Sécurité Routière

 exploitationdp@herault.fr

 04 67 67 61 88

Délibération de l'assemblée délibérante du Conseil départemental de l'Hérault en date du 17 avril 2023



Délibération n°AD/170423/A/1

L'assemblée départementale,
réunie en l'Hémicycle Gérard Saumade - Hôtel du Département - Montpellier le 17 avril 2023 sous la
présidence de Monsieur Kléber Mesquida Président du conseil départemental

Objet : Révision du Règlement de voirie départementale

Rapporteur : Monsieur Philippe Vidal

Présents : Monsieur Jean Almarcha, Monsieur Jérôme Boisson, Monsieur Brice Bonnefoux, Madame Manar Bouida, Madame Véronique Calueba, Monsieur Jean-Franck Cappellini, Madame Michelle Cassar, Madame Zita Chelvi-Sandin, Monsieur Sébastien Cristol, Madame Marie-Christine Fabre de Roussac, Monsieur Jean-Luc Falip, Madame Julie Garcin Saudo, Monsieur Vincent Gaudy, Monsieur Jean-Louis Gely, Madame Paulette Gougeon, Madame Corinne Gournay Garcia, Madame Gabrielle Henry, Madame Marie Hirth, Madame Audrey Imbert, Madame Michèle Lernout, Madame Gaëlle Lévêque, Madame Jacqueline Markovic, Monsieur Denis Marsala, Monsieur Jacques Martinier, Monsieur Kléber Mesquida, Monsieur Cyril Meunier, Madame Nicole Morère, Monsieur Christophe Morgo, Madame Patricia Moullin-Traffort, Monsieur Jérôme Moynier, Madame Marie Passieux, Monsieur Yvon Pellet, Madame Marie-Pierre Pons, Madame Sylvie Pradelle, Monsieur Jean-Louis Respaud, Monsieur Jacques Rigaud, Monsieur Gilles Sacaze, Madame Séverine Saur, Monsieur Jean-François Soto, Madame Claudine Vassas Mejri, Monsieur Philippe Vidal, Madame Patricia Weber, Madame Karine Wisniewski, Madame Nicole Zenon.

Excusés avec procuration :

Monsieur Gabriel Blasco à Madame Véronique Calueba, Monsieur Renaud Calvat à Madame Jacqueline Markovic, Madame Marie-Emmanuelle Camous à Monsieur Gilles Sacaze, Monsieur Rachid El Moudden à Monsieur Sébastien Cristol, Monsieur Sébastien Frey à Madame Marie-Christine Fabre de Roussac, Monsieur Jérôme Lopez à Madame Michèle Lernout.

Excusés :

Absents :

Le Président ayant constaté le quorum,

Conformément aux dispositions du code de la voirie routière, le Département de l'Hérault, à l'instar de chaque gestionnaire de voirie, est doté d'un règlement de voirie.

Ce document fixe les prescriptions administratives et techniques relatives à la définition, la délimitation, l'occupation et l'utilisation du domaine public routier départemental. Il précise notamment les modalités d'exécution des travaux de voirie, de remblaiement, de réfection des tranchées et chaussées, conformément aux normes techniques et aux règles de l'art.

Le règlement de voirie fixe en outre les modalités d'application des redevances d'usage dues par les permissionnaires et autres occupants du domaine public routier départemental.

Son champ d'application concerne toutes les occupations, interventions, travaux sur le sol, en sous-sol ou en aérien, réalisés par ou pour le compte des personnes physiques ou morales, publiques ou privées sur le domaine public routier départemental.

Du fait des nombreuses modifications législatives et réglementaires intervenues, il s'avère nécessaire de réviser l'actuel règlement de voirie départemental, qui avait été approuvé par l'assemblée départementale le 31 janvier 2005.

Suivant les dispositions du code de la voirie routière, la révision de ce document a fait l'objet d'un avis préalable d'une commission consultative qui a été constituée à cet effet avec les représentants des principaux affectataires, permissionnaires, concessionnaires et autres occupants de droit des voies départementales. Cette commission s'est réunie le 29 juin 2022 pour une présentation du projet de document, suivie d'échanges directs relatifs à l'ajustement de certains articles.

Le projet de règlement de voirie et ses annexes, joint au présent rapport, est désormais présenté et structuré en 3 parties :

- Les droits et obligations du gestionnaire du domaine public routier départemental ;
- Les droits et obligations des riverains du domaine public routier départemental ;
- Les droits et obligations des occupants du domaine public routier départemental.

Au final, les principales modifications introduites dans le document révisé concernent :

- Les modalités de réalisation des travaux d'élagage des arbres départementaux à proximité des lignes aériennes (article 31) ;
- Les aménagements routiers réalisés par des tiers (article 33) ;
- Le rejet d'eaux usées insalubres, domestiques non traitées ou industrielles sur le domaine public (article 46) ;
- L'élagage des arbres privés en surplomb du domaine public routier (article 52) ;
- Les dispositions relatives à la lutte contre la maladie du chancre coloré des platanes, notamment en matière de désinfection des outils de taille des arbres mais aussi des engins de terrassement en tranchées au contact des racines (article 104) ;
- Les modalités d'instruction et d'autorisation des stands de ventes et commerces ambulants (article 66) ;
- Les modalités d'application pratique du nouveau régime de redevances d'occupation du domaine public, adopté récemment par l'assemblée départementale ;
- Les modalités d'association du département lors des décisions d'extinction de l'éclairage public pour des raisons économiques ou environnementales, sur les routes départementales vis-à-vis des enjeux de sécurité routière (article 68) ;
- Les conditions d'implantation des poteaux, pylônes et supports vis-à-vis des exigences de sécurité routière, pour éviter qu'ils ne constituent des obstacles latéraux (article 64) ;
- L'interdiction d'installation de nouveaux ralentisseurs de type « dos d'âne » ou trapézoïdaux vis-à-vis de la sécurité des usagers, et notamment des motards, en privilégiant l'utilisation de plateaux traversants et coussins berlinois conformes aux recommandations techniques (articles 79/80) ;
- Les conditions d'implantations des dispositifs d'énergies renouvelables (éoliennes, panneaux photovoltaïques), en bordure des routes départementales (articles 76/77) ;
- Le dispositif de signalisation d'intérêt local, développé en partenariat avec Hérault Tourisme, pour lutter contre la publicité et les pré-enseignes au bénéfice des paysages (article 69) ;

- La maîtrise des éléments de mobilier urbain publicitaire sur les routes départementales en agglomérations (article 70) ;
- Les dispositions techniques liées au remblaiement des tranchées en cohérence avec la démarche « route durable », en introduisant la réutilisation des matériaux extraits sous réserve d'études préalables et l'utilisation de graves recyclées (article 117) ;
- Le rappel des obligations des donneurs d'ordres des travaux exécutés sur le domaine public routiers départemental, en matière de détection d'amiante dans les chaussées et d'adaptation éventuelle des mesures de prévention (article 102) ;
- Les conditions d'occupation du domaine public en site Natura 2000, qui conformément au code de l'environnement pourra faire l'objet d'une évaluation des incidences produite par le demandeur (article 105) ;
- L'usage de matériels ou engins utilisés sur le domaine public routier, pour éviter les départs de feu selon les arrêtés préfectoraux (article 106).

Après en avoir délibéré

L'Assemblée départementale décide à l'unanimité :

- d'approuver le nouveau règlement de voirie et ses annexes ci-jointes.

Signé :

Le Président du Conseil Départemental,

Kléber MESQUIDA

Réceptionné par la préfecture le : 18 avril 2023 Publié et certifié
exécutoire le : 18 avril 2023
Certificat de télétransmission : 034-223400011-20230417-305384-DE-1-1

Sommaire

NOTICE D'UTILISATION	2
INTRODUCTION	10
PARTIE 1 - LE GESTIONNAIRE DU DOMAINE PUBLIC ROUTIER DEPARTEMENTAL : DROITS ET OBLIGATIONS	13
ARTICLE 1 - NATURE DU DOMAINE PUBLIC ROUTIER DEPARTEMENTAL	14
ARTICLE 2 - POUVOIRS DE POLICE DU PRESIDENT DU CONSEIL DEPARTEMENTAL	14
ARTICLE 3 - CARACTERISTIQUES ET AFFECTATION DU DOMAINE PUBLIC ROUTIER.....	15
ARTICLE 4 - INCORPORATION DANS LE DOMAINE PUBLIC	16
ARTICLE 5 - OCCUPATIONS DU DOMAINE PUBLIC ROUTIER	16
ARTICLE 6 - LA REGLEMENTATION DE LA CIRCULATION SUR LES ROUTES DEPARTEMENTALES	17
ARTICLE 7 - INTERDICTION DE LA TRAVERSEE D'UNE AGGLOMERATION AUX POIDS-LOURDS	18
ARTICLE 8 - JOURS HORS CHANTIERS ET HORS CONCENTRATION & MANIFESTATIONS SPORTIVES	18
ARTICLE 9 - ENLEVEMENT D'EPAVES AUTOMOBILES ABANDONNEES SUR LE DOMAINE PUBLIC DEPARTEMENTAL.....	18
ARTICLE 10 - LES MESURES DE CONSERVATION DU DOMAINE PUBLIC ROUTIER	18
ARTICLE 11 - LES DROITS DU DEPARTEMENT AUX CARREFOURS DES ROUTES DEPARTEMENTALES AVEC LES ROUTES NATIONALES ET VOIES COMMUNALES	19
ARTICLE 12 - CONTRIBUTIONS SPECIALES SUITE AUX DEGRADATIONS SUR ROUTES DEPARTEMENTALES.....	19
ARTICLE 13 - LES INFRACTIONS A LA POLICE DE LA CONSERVATION DU DOMAINE PUBLIC ROUTIER ET A LA POLICE DE LA CIRCULATION .	20
ARTICLE 14 - DEGRADATION DU DOMAINE PUBLIC ROUTIER - INTERVENTION POUR MISE EN SECURITE D'OUVRAGES TIERS.....	21
ARTICLE 15 - IMMEUBLES MENAÇANT RUINE.....	22
ARTICLE 16 - DENOMINATION DES VOIES	22
ARTICLE 17 - LES ROUTES CLASSEES A « GRANDE CIRCULATION »	22
ARTICLE 18 - CAS DES ROUTES « EXPRESS ».....	23
ARTICLE 19 - LES ALIGNEMENTS.....	24
ARTICLE 20 - OUVERTURE, ELARGISSEMENT, REDRESSEMENT DES VOIES	26
ARTICLE 21 - ACQUISITIONS DE TERRAINS.....	27
ARTICLE 22 - MODALITES DE L'ENQUETE PUBLIQUE	27
ARTICLE 23 - ALIENATION DE TERRAINS DELAISSES.....	28
ARTICLE 24 - ECHANGES DE TERRAINS	29
ARTICLE 25 - PROCEDURES DE CLASSEMENT ET DE DECLASSEMENT DES ROUTES DEPARTEMENTALES.....	29
ARTICLE 26 - OBLIGATION D'ENTRETIEN NORMAL.....	30
ARTICLE 27 - TRANSPORTS EXCEPTIONNELS	31
ARTICLE 28 - PRISE EN COMPTE DE LA REGLEMENTATION DE L'URBANISME	32
ARTICLE 29 - RECOMMANDATIONS VIS-A-VIS DU MINISTERE DE LA DEFENSE	33
ARTICLE 30 - ECOULEMENT DES EAUX ISSUES DU DOMAINE PUBLIC ROUTIER	33
ARTICLE 31 - ENTRETIEN DES PLANTATIONS ROUTIERES.....	33
ARTICLE 32 - ALIMENTATION EN EAU POTABLE ET EAU DESTINEE A L'IRRIGATION.....	34
ARTICLE 33 - AMENAGEMENTS ROUTIERS REALISES PAR DES TIERS.....	35
ARTICLE 34 - AMENAGEMENT DES CARREFOURS	36
ARTICLE 35 - SUPERPOSITION DE GESTION OU D'AFFECTATION	36
ARTICLE 36 - RESERVE DU DROIT DES TIERS.....	36

PARTIE 2 - LE RIVERAIN DU DOMAINE PUBLIC ROUTIER DEPARTEMENTAL :	
DROITS ET OBLIGATIONS.....	37
ARTICLE 37 - GENERALITES	38
ARTICLE 38 - DROIT D'ACCES	38
ARTICLE 39 - AMENAGEMENT ET ENTRETIEN DES ACCES	41
ARTICLE 40 - LIMITATION DU DROIT D'ACCES	42
ARTICLE 41 - ACCES AUX ZONES ET ETABLISSEMENTS A CARACTERE INDUSTRIEL, COMMERCIAL, AGRICOLE ET ARTISANAL.....	42
ARTICLE 42 - DEPOTS DE MATERIAUX ET BENNES A GRAVATS.....	43
ARTICLE 43 - DEPOTS DE BOIS	43
ARTICLE 44 - IMPLANTATION ET HAUTEUR DES CLOTURES.....	44
ARTICLE 45 - ECOULEMENT DES EAUX PLUVIALES	45
ARTICLE 46 - ECOULEMENT DES EAUX USEES ET INSALUBRES	45
ARTICLE 47 - ECOULEMENT DES EAUX D'ARROSAGE	46
ARTICLE 48 - AQUEDUCS ET PONCEAUX SUR FOSSES.....	46
ARTICLE 49 - TRAVAUX SUR IMMEUBLE GREVE DE SERVITUDE DE RECULEMENT	46
ARTICLE 50 - DIMENSIONS DES SAILLIES AUTORISEES	47
ARTICLE 51 - PLANTATIONS RIVERAINES.....	49
ARTICLE 52 - ELAGAGE ET ABATTAGE DES PLANTATIONS RIVERAINES	50
ARTICLE 53 - HAUTEUR DES HAIES VIVES	51
ARTICLE 54 - DEBROUSSAILLEMENT	51
ARTICLE 55 - EXCAVATIONS A PROXIMITE DU DOMAINE PUBLIC ROUTIER.....	52
ARTICLE 56 - EXHAUSSEMENT A PROXIMITE DU DOMAINE PUBLIC ROUTIER.....	52
ARTICLE 57 - INSTALLATION DE GLISSIERES AU DROIT DE CONSTRUCTIONS RIVERAINES	53
PARTIE 3 - L'OCCUPANT DU DOMAINE PUBLIC ROUTIER DEPARTEMENTAL :	
DROITS ET OBLIGATIONS.....	55
ARTICLE 58 - CHAMP D'APPLICATION	56
ARTICLE 59 - NECESSITE D'UNE AUTORISATION PREALABLE	56
ARTICLE 60 - AMENAGEMENTS DE LA CHUSSEE ET DEPENDANCES EN AGGLOMERATION.....	60
ARTICLE 61 - DISTRIBUTEURS DE CARBURANT.....	60
ARTICLE 62 - IMPLANTATION DE VOIE FERREE DANS L'EMPRISE DU DOMAINE PUBLIC DEPARTEMENTAL	61
ARTICLE 63 - PONTS ET OUVRAGES FRANCHISSANT LES ROUTES DEPARTEMENTALES (HAUTEUR LIBRE)	63
ARTICLE 64 - LES IMPLANTATIONS DE POTEAUX, PYLONES, SUPPORTS EN BORDURE DE LA CHUSSEE (HORS ACCESSOIRES DU DOMAINE PUBLIC ROUTIER)	64
ARTICLE 65 - PLANTATIONS NOUVELLES EN BORDURE DU RESEAU ROUTIER DEPARTEMENTAL	65
ARTICLE 66 - STANDS DE VENTE ET DE DEGUSTATION / COMMERCE AMBULANTS	65
ARTICLE 67 - ECHAFAUDAGES	67
ARTICLE 68 - ECLAIRAGE PUBLIC	67
ARTICLE 69 - SIGNALISATION DIRECTIONNELLE - SIGNALISATION D'INFORMATION LOCALE ET DISPOSITIFS DE PUBLICITE	67
ARTICLE 70 - LES SUPPORTS PUBLICITAIRES – DEFINITIONS ET POLICE.....	68
ARTICLE 71 - LES ENSEIGNES ET PRE-ENSEIGNES TEMPORAIRES	71
ARTICLE 72 - DOSSIER DE DEMANDE D'UNE AUTORISATION TEMPORAIRE D'OCCUPATION (AOT) POUR L'INSTALLATION D'UN DISPOSITIF DE PUBLICITE OU DE PRE-ENSEIGNE :.....	71
ARTICLE 73 - LE MOBILIER URBAIN	72
ARTICLE 74 - BANDEROLES ET CALICOTS.....	72
ARTICLE 75 - STELES ET PLAQUES COMMEMORATIVES	72
ARTICLE 76 - PANNEAUX PHOTOVOLTAÏQUES.....	73
ARTICLE 77 - IMPLANTATION D'EOLIENNE	73
ARTICLE 78 - MIROIRS.....	74
ARTICLE 79 - RALENTISSEURS / DOS D'ANES	75

ARTICLE 80 - PLATEAUX TRAVERSANTS ET COUSSINS	75
ARTICLE 81 - PACTE DE L'IDDRIM	75
ARTICLE 82 - CHAMP D'APPLICATION DES CONDITIONS D'EXECUTION DES TRAVAUX SUR LE DOMAINE PUBLIC.....	77
ARTICLE 83 - COORDINATION DES TRAVAUX	77
ARTICLE 84 - DISPOSITIONS ADMINISTRATIVES PREALABLES AUX TRAVAUX	78
ARTICLE 85 - AUTORISATION D'EXECUTER LES TRAVAUX.....	79
ARTICLE 86 - DELIVRANCE D'UN TITRE D'OCCUPATION.....	80
ARTICLE 87 - PERMIS DE STATIONNEMENT (AUTORISATION D'OCCUPATION TEMPORAIRE AOT)	81
ARTICLE 88 - PERMISSION DE VOIRIE (AUTORISATION D'OCCUPATION TEMPORAIRE AOT)	82
ARTICLE 89 - CONVENTION D'OCCUPATION POUR OCCUPATION DU DOMAINE PUBLIC ROUTIER.....	85
ARTICLE 90 - ACCORD TECHNIQUE D'OCCUPATION POUR LES SERVICES PUBLICS DE TRANSPORT OU DE DISTRIBUTION D'ELECTRICITE OU DE GAZ	85
ARTICLE 91 - TRAVAUX URGENTS DES CONCESSIONNAIRES.....	86
ARTICLE 92 - OPERATEURS DE COMMUNICATIONS ELECTRONIQUES : PERMISSION DE VOIRIE.....	87
ARTICLE 93 - INVITATION AU PARTAGE D'INSTALLATION EXISTANTE	88
ARTICLE 94 - FIN D'AUTORISATION D'OCCUPATION TEMPORAIRE (AOT)	88
ARTICLE 95 - DELAIS D'INSTRUCTION DES DEMANDES D'AOT.....	88
ARTICLE 96 - VALIDITE DE L'AUTORISATION D'EXECUTER LES TRAVAUX	89
ARTICLE 97 - DISPOSITIONS TECHNIQUES PREALABLES - RESPONSABILITE DE L'INTERVENANT	89
ARTICLE 98 - CONSTAT PREALABLE DES LIEUX	89
ARTICLE 99 - L'ARRETE DE CIRCULATION	90
ARTICLE 100 - DOSSIER D'EXPLOITATION SOUS CHANTIER (DESC)	91
ARTICLE 101 - TRAVAUX REALISES A PROXIMITE DES RESEAUX ENTERRES	93
ARTICLE 102 - DISPOSITIONS RELATIVES A LA PRESENCE D'AMIANTE ET AUTRES POLLUANTS DANS LES CHAUSSEES	93
ARTICLE 103 - PROTECTION DES PLANTATIONS	94
ARTICLE 104 - DISPOSITIONS LIEES A LA LUTTE CONTRE LE CHANCRE COLORE.....	94
ARTICLE 105 - DISPOSITIONS LIEES A LA PRISE EN COMPTE DES SITES NATURA2000	95
ARTICLE 106 - DISPOSITIONS LIEES AU RISQUE D'INCENDIES DE FORET	96
ARTICLE 107 - CAS D'INTERDICTION D'OUVERTURE DE TRANCHEES	96
ARTICLE 108 - IMPLANTATION DES TRAVAUX	97
ARTICLE 109 - CIRCULATION ET DESSERTE RIVERAINE	97
ARTICLE 110 - SIGNALISATION DES CHANTIERS	98
ARTICLE 111 - IDENTIFICATION DE L'INTERVENANT	98
ARTICLE 112 - INTERRUPTION TEMPORAIRE DES TRAVAUX	98
ARTICLE 113 - DECOUPE DE LA CHAUSSEE	98
ARTICLE 114 - IMPLANTATION DES TRANCHEES	98
ARTICLE 115 - POSITIONNEMENT DES TRANCHEES.....	100
ARTICLE 116 - REMBLAIEMENT DES FOUILLES DE TRANCHEE ET RECONSTITUTION DU CORPS DE CHAUSSEE.....	101
ARTICLE 117 - MATERIAUX DE REMBLAIEMENT	102
ARTICLE 118 - MISE A LA COTE DES EMERGENCES (TAMPON, BOUCHE A CLE, REGARD, ...).....	104
ARTICLE 119 - CANALISATIONS TRAVERSANT UNE CHAUSSEE.....	105
ARTICLE 120 - LONGUEUR MAXIMALE DE TRANCHEE A OUVRIR.....	105
ARTICLE 121 - FOURREAUX OU GAINES SOUS CHAUSSEE	105
ARTICLE 122 - ELIMINATION DES EAUX D'INFILTRATION	106
ARTICLE 123 - COMPACTAGE ET CONTROLE	106
ARTICLE 124 - REFECTION DE LA CHAUSSEE	107
ARTICLE 125 - REFECTION PROVISOIRE	107
ARTICLE 126 - REFECTION DEFINITIVE	107
ARTICLE 127 - COUCHE DE ROULEMENT.....	108
ARTICLE 128 - PASSAGE SUR OUVRAGES D'ART	108
ARTICLE 129 - RECEPTION.....	108
ARTICLE 130 - RECOLEMENT DES OUVRAGES	109

ARTICLE 131 - CONTROLE DES TRAVAUX	109
ARTICLE 132 - GARANTIE DE BONNE EXECUTION DES TRAVAUX.....	110
ARTICLE 133 - PROTECTION DES RESEAUX	111
ARTICLE 134 - DEPLACEMENT DES OUVRAGES	111
ARTICLE 135 - DESIGNATION PAR CHAQUE OCCUPANT DES INTERLOCUTEURS DU DEPARTEMENT.....	112
ARTICLE 136 - RAPPEL DES COMPETENCES	112
ARTICLE 137 - PRINCIPE D'UNE REDEVANCE ET DATE D'APPLICATION	112
ARTICLE 138 - TARIF GENERAL	113
ARTICLE 139 - EFFETS DU PRESENT REGLEMENT	114
GLOSSAIRE.....	115

Introduction

Le domaine public routier départemental constitue un bien public, dont la conservation est une préoccupation constante du département, en sa qualité de gestionnaire de la voirie. Pour que ce domaine soit préservé, il est essentiel que les règles soient écrites et communiquées.

Le règlement de voirie établit très précisément les dispositions administratives et techniques, relatives à l'occupation temporaire et l'utilisation du domaine public routier départemental. Il fixe notamment les modalités d'exécution des travaux de voirie, de remblaiement, de réfection provisoire et de réfection définitive conformément aux normes techniques et aux règles de l'art.

Il s'applique à toutes occupations, interventions, travaux sur le sol, en sous-sol ou en aérien, réalisés par ou pour le compte des personnes physiques ou morales, publiques ou privées (collectivités territoriales, particuliers, entreprises, occupants de droit...) sur le domaine public routier départemental, dans le respect de la loi, et des autres législations (réglementation liée aux épreuves sportives, ...), et sous réserve des droits des tiers.

Il est établi, conformément aux dispositions des articles R131-11 et R141-14 du Code de la voirie routière, par l'assemblée délibérante après avis d'une commission présidée par le Président du Conseil départemental, ou son représentant, et comprenant, notamment, des représentants des affectataires, les permissionnaires, les concessionnaires et autres occupants de droit des voies départementales.

Le réseau routier départemental

Le domaine public routier

Le domaine public d'une personne publique est constitué des biens lui appartenant qui sont :

- Soit affectés à l'usage direct du public,
- Soit affectés à un service public pourvu qu'en ce cas il fasse l'objet d'un aménagement indispensable.

Le domaine public routier comprend l'ensemble des biens appartenant à une personne publique affectés aux besoins de la circulation terrestre, à l'exception des voies ferrées.

Le sol et le sous-sol de l'emprise des routes départementales, y compris les pistes cyclables et les voies vertes, font partie du domaine public départemental. Il est inaliénable et imprescriptible, et donc insaisissable.

Le domaine public routier comprend les chaussées et ses dépendances. L'emprise recouvre « l'assiette » de la route, à savoir la chaussée mais également la « plate-forme » qui est la surface de la route comprenant la ou les chaussées, les accotements (espace entre la chaussée et le fossé) et éventuellement le terre-plein central (séparation de deux chaussées).

Les dépendances du domaine public routier sont les éléments autres que le sol de la chaussée, mais nécessaires à sa conservation, son exploitation, son embellissement ou à la sécurité de ses usagers : talus, accotements, fossés, ouvrages de soutènement, aires de repos, trottoirs, plantations d'alignement, etc.

En effet, les biens des personnes publiques concourant à l'utilisation d'un bien du domaine public font également partie du domaine public, s'ils constituent un accessoire indispensable (indissociabilité), avec l'existence d'un lien fonctionnel et physique (utilité de l'accessoire pour l'ouvrage principal, tel qu'un équipement de la route).

L'accessoire est incorporé automatiquement et obligatoirement au domaine public. Ces éléments constituent alors un tout indissociable avec le bien du domaine public. Ils peuvent être situés au-dessus ou au-dessous du domaine public ou à proximité.

Il est à noter qu'un ouvrage d'art appartient, en général, au gestionnaire de la voie portée.

Les routes départementales, les voies cyclables et les voies vertes sont les voies qui ont été classées comme telles par délibération du Conseil départemental.

Le domaine routier départemental est affecté à la circulation terrestre. Toute utilisation n'est admise que si elle est compatible avec l'intérêt du domaine public occupé et conforme à sa destination.

Le classement, reclassement et déclassement des routes départementales et voies cyclables relèvent du Conseil départemental, qui est également compétent pour l'établissement des plans d'alignement et de nivellement, l'ouverture, le redressement et l'élargissement de ces voies, conformément à la législation en vigueur.

Partie 1

Le gestionnaire du domaine public routier départemental

Droits et obligations

Article 1 - Nature du domaine public routier départemental

Articles L111-1 et L131-1 du Code de la voirie routière

Article L2111-14 du Code général de la propriété des personnes publiques

Le domaine public routier départemental est constitué par l'ensemble des voies et des dépendances reconnues comme appartenant au domaine public départemental prioritairement affectées aux besoins de la circulation terrestre générale et aménagées à cet effet, à l'exception des voies ferrées.

Sont considérées comme "dépendances" les éléments de l'emprise routière autres que le corps de la chaussée, et qui sont nécessaires à la conservation et l'exploitation de celle-ci, ainsi qu'à la sécurité et aux besoins de ses usagers : talus, accotements, fossés, trottoirs, ouvrages d'art, aires de stationnement, bassins de retenue hydraulique, etc...

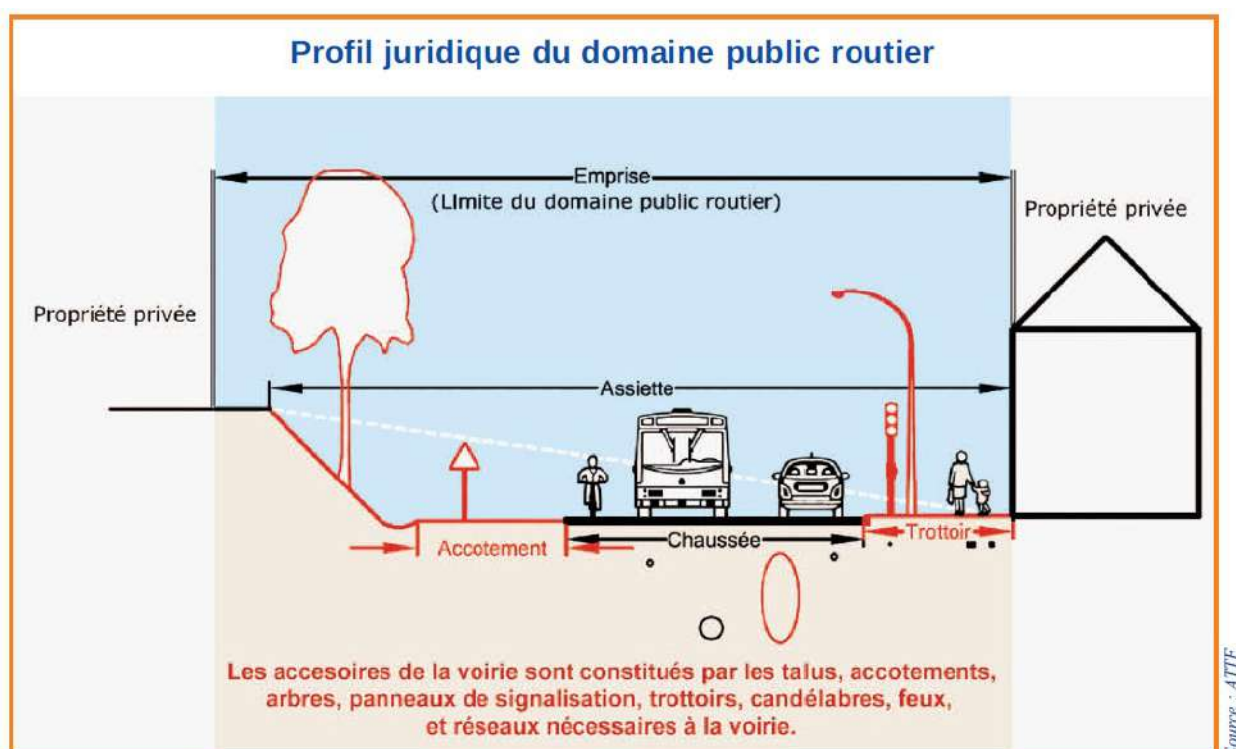

Article 2 - Pouvoirs de police du Président du Conseil départemental

Articles L3221-4 et L2213 -1 du Code général des collectivités territoriales

Le Président du Conseil départemental gère le domaine du département.

A ce titre, il exerce les pouvoirs de police afférents à la gestion du domaine public du département, c'est-à-dire la police de la conservation « en » et « hors » agglomération et la police de la circulation hors agglomération.

En agglomération, c'est le maire qui exerce les pouvoirs de police de la circulation.

- La police de la conservation du domaine public routier

Article R116-2 du Code de la voirie routière

La police de la conservation se réfère à tout ce qui a pour but ou pour effet de prévenir et de réprimer les usurpations et les dégradations de la voie publique et de ses dépendances et

d'une façon générale, tous faits de nature à porter atteinte à l'intégrité des voies publiques ou à leurs dépendances, à en modifier l'assiette ou à y occasionner des dégradations.

Il est interdit de dégrader les chaussées et dépendances des routes départementales, ainsi que de compromettre la sécurité ou la commodité de la circulation des usagers sur ces routes.

Il est notamment interdit :

- D'y faire circuler des véhicules dont les caractéristiques ne respectent pas les normes établies par les textes en vigueur (sauf dérogations accordées dans les conditions définies dans le présent règlement de voirie).
- De terrasser ou d'entreprendre des travaux susceptibles de dégrader la couche de surface, le corps de la chaussée ou ses dépendances,
- De modifier les caractéristiques hydrauliques des ouvrages d'assainissement de la chaussée et de ses dépendances,
- De rejeter dans l'emprise des routes ou dans les ouvrages hydrauliques annexes, des eaux usées ou des eaux de ruissellement autres que celles qui s'y écoulent naturellement,
- Le cas échéant, un procès-verbal sera établi dans l'ensemble de ces cas de figure, conformément au présent règlement de voirie.

- La police de la circulation

Partie intégrante de la police de l'ordre public, la police de la circulation vise à assurer la sécurité et la commodité de passage sur les voies publiques. Elle relève essentiellement du Code De la Route (CDR) et du Code Général des Collectivités Territoriales (CGCT).

Elle est de la compétence du maire, du Président du Conseil départemental, du Préfet, suivant le type de voirie concernée et la localisation, « en » ou « hors » agglomération.

Le pouvoir de police de la circulation se manifeste par la prise d'arrêtés de circulation pour la mise en place de mesures de police permanentes ou temporaires avec comme objectif de permettre la circulation générale dans de bonnes conditions d'exploitation et de sécurité, tout en respectant les droits de chacun et en particulier des usagers et des riverains des voies concernées.

Article 3 - Caractéristiques et affectation du domaine public routier

Article L111-1 du Code de la voirie routière

Le domaine public routier départemental est :

- Inaliénable : qui ne peut être cédé, tant à titre gratuit qu'onéreux ;
- Imprescriptible : qui ne peut être aboli ou effacé par le temps ;
- Insaisissable : qui ne peut être saisi.

En outre, l'utilisation de l'un de ces éléments ne peut être admise que si elle est compatible avec la destination de base de la voirie qui le compose.

En conséquence, et en dehors des cas prévus aux articles L113-3 à L113-7 du Code de la voirie routière, l'occupation privative du domaine public routier ne pourra être admise qu'après autorisation de Président du Conseil départemental qui n'emportera pas servitude au profit de l'occupant et sera assortie de prescriptions techniques et juridiques garantissant la

compatibilité de l'occupation avec les intérêts de la voie empruntée et de ses usagers prioritaires.

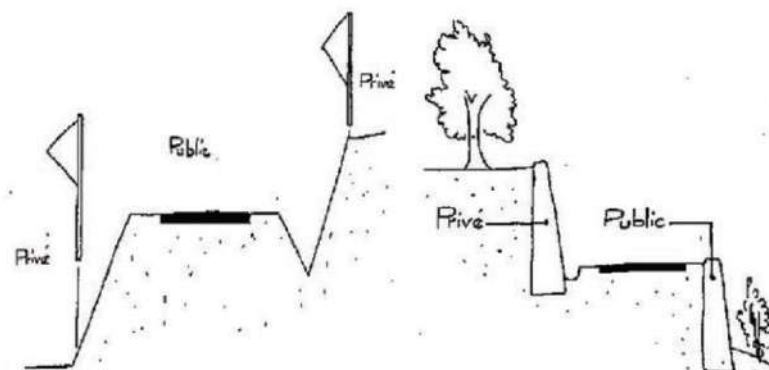

Base de principe

Article 4 - Incorporation dans le domaine public

L'incorporation d'une route dans le domaine public routier départemental est subordonnée à son appartenance au patrimoine départemental et à son affectation à l'usage du public avec ouverture à la circulation.

Article 5 - Occupations du domaine public routier

[Article L113-2 du Code de la voirie routière](#)

[Articles L2122-1 à L2122-1-4 du Code général des personnes publiques](#)

[Article L2125-1 du Code général de la propriété des personnes publiques](#)

[Articles L113-3 à L113-7 du Code de la voirie routière concernant les réseaux de télécommunication, d'électricité, de gaz et les oléoducs](#)

En dehors des cas prévus aux articles L113-3 à L113-7 du Code de la voirie routière, l'occupation du domaine public routier n'est autorisée que si elle a fait l'objet, soit d'un permis de stationnement, hors agglomération, dans le cas où elle n'intéresse que la liberté ou la sécurité de la circulation, soit d'une permission de voirie dans le cas où elle intéresse la conservation de l'emprise du domaine public routier. Toute occupation doit faire l'objet d'une autorisation du Président du Conseil départemental sur les conditions techniques de sa réalisation.

Les autorisations sont délivrées à titre précaire et révocable et, sous réserve des droits des tiers. Toute occupation du domaine public routier départemental est soumise à redevance, sauf cas d'exonération prévu par la loi. Les occupants sont responsables de tous les accidents ou dommages qui résulteraient directement soit de l'exécution de leurs travaux jusqu'à l'issue des délais de garantie, soit de l'existence ou du fonctionnement de leurs ouvrages.

Tous les avis, accords ou autorisations seront obligatoirement délivrés sous forme écrite.

Selon l'ordonnance n°2017-562 du 19 avril 2017, relative à la propriété des personnes publiques, lorsque l'occupation ou l'utilisation du domaine public s'exerce en vue d'une

exploitation économique, l'autorité compétente organise librement une procédure de sélection préalable présentant toutes les garanties d'impartialité et de transparence, et comportant des mesures de publicité permettant aux candidats potentiels de se manifester. Lorsque cette utilisation est de courte durée ou que le nombre d'autorisations disponibles n'est pas limité, l'autorité compétente n'est tenue que de procéder à une publicité préalable à la délivrance du titre, de nature à permettre la manifestation d'un intérêt pertinent et à informer les candidats potentiels sur les conditions générales d'attribution (Article L2122-1-1 du Code général de la propriété des personnes publiques).

Article 6 - La réglementation de la circulation sur les routes départementales

Articles L2213-4 du Code général des collectivités territoriales et suivants

« Le Président du Conseil départemental gère le domaine du département. A ce titre, il exerce les pouvoirs de police afférents à cette gestion, notamment en ce qui concerne la circulation sur ce domaine, sous réserve des attributions dévolues aux maires ».

Pour sa part, le maire exerce la police de la circulation sur les routes départementales à l'intérieur des agglomérations, conformément à l'article L2213-1 du même code.

Toutefois, le Président du Conseil départemental est seul compétent pour délivrer des permissions de voirie sur le domaine public départemental, en application de l'article L3221-4 précité, y compris sur le domaine public départemental situé au sein d'une agglomération.

Dans le cadre de l'exercice de ses pouvoirs, rien ne s'oppose à ce que le Président du Conseil départemental puisse s'appuyer éventuellement sur des motifs liés à la sécurité du trafic routier pour refuser d'accorder une permission de voirie, y compris au sein d'une agglomération (conseil d'état, 15 novembre 2006, n°265453).

Les compétences en matière de réglementation de la circulation sur les routes départementales sont réparties comme suit :

- Définition des régimes de priorité aux carrefours :
Lorsqu'il y a implantation de STOP, de feux tricolores, de balises « cédez le passage », l'autorité compétente pour définir le régime de priorité d'un carrefour constitué d'au moins une route départementale est définie dans l'annexe 7.
- Définition des limites d'agglomération :
L'autorité compétente pour fixer les limites d'agglomération le long des routes départementales est définie dans l'annexe 7.
- Réglementation de la vitesse :
La vitesse des véhicules circulant sur routes départementales est réglementée par l'autorité désignée dans l'annexe 7.
- Réglementation du stationnement :
Le stationnement des véhicules sur routes départementales est réglementé par l'autorité désignée dans l'annexe 7.
- Instauration de sens prioritaire :
L'instauration de sens prioritaire sur une route départementale est réglementée par l'autorité désignée dans l'annexe 7.
- Interdiction de dépasser :
Les « interdictions de dépasser » sur une route départementale sont réglementées par l'autorité désignée dans l'annexe 7.

- Instauration de sens unique :
Les instaurations de « sens unique » sur une route départementale sont réglementées par l'autorité désignée dans l'annexe 7.
- Instauration d'interdiction de circuler :
Les « interdictions de circuler » sur une route départementale sont réglementées par l'autorité désignée dans l'annexe 7.
- Modifications temporaires des conditions de circulation :
Les modifications temporaires des conditions de circulation sur une route départementale sont réglementées par l'autorité désignée dans l'annexe 7.

Article 7 - Interdiction de la traversée d'une agglomération aux poids-lourds

En application de l'article L3221-4 du CGCT, le maire d'une commune peut interdire la circulation de certaines catégories de poids lourds, sur routes départementales dans la traversée d'une agglomération après avis du département.

Les conséquences de cette mesure sur la signalisation de police et directionnelle seront à la charge de la commune qui prend la décision.

Par ailleurs, si cette restriction doit avoir des conséquences sur les communes avoisinantes, en application de l'article R411-11 du Code de la route, la Commission Départementale de Sécurité Routière (CDSR) devra être consultée.

Article 8 - Jours hors chantiers et hors concentration & manifestations sportives

Chaque année est publié un calendrier, établi par arrêté ministériel, précisant les jours « hors chantier » durant lesquels seront interdits la réalisation de travaux sur la chaussée, et le déroulement d'épreuves sportives. La liste des routes départementales concernées se trouve en annexe 15.

Dans le cas où il n'est pas possible d'organiser un chantier sans prendre en considération les jours « hors chantiers », le dossier d'exploitation devra permettre de vérifier cette impossibilité et devra également prévoir des procédures de repli du chantier si les besoins du trafic le nécessitaient.

Article 9 - Enlèvement d'épaves automobiles abandonnées sur le domaine public départemental

Articles L417.1 ; L325.1 et 12, R325.1 du Code de la route

L'enlèvement d'épaves automobiles sur le domaine public routier est de la compétence du maire en agglomération et hors agglomération.

Article 10 - Les mesures de conservation du domaine public routier

Le gestionnaire de la voirie a l'obligation du « bon entretien », en agglomération comme hors agglomération, étant entendu comme comportant l'exécution de réfection des éléments de la voie. Le domaine public routier doit être entretenu et aménagé afin d'assurer la circulation des

usagers dans des conditions normales de sécurité. C'est valable pour la chaussée, ses dépendances, et les ouvrages d'art appartenant au domaine public routier départemental.

Le Conseil départemental doit également :

- S'assurer de la nullité des aliénations de son domaine public (inaliénation)
- Interdire son expropriation
- S'assurer de son imprescriptibilité
- S'assurer de la protection pénale de son domaine public
- Eviter tout empiètement sur son domaine public routier, notamment en cas de non-respect de l'alignement, de dépôts de matériaux sans autorisation, de travaux non autorisés sur ou sous le domaine public routier, ou de dégradations.
- Protéger les droits des riverains, et réprimer les faits qui portent atteinte au domaine public routier (hors et en agglomération)
- Garantir l'utilisation du domaine conforme avec l'affectation de la voie.

Article 11 - Les droits du département aux carrefours des routes départementales avec les routes nationales et voies communales

L'aménagement ou la création d'un carrefour avec une route départementale, s'il ne s'intègre pas dans un projet soumis à enquête publique ou à enquête d'utilité publique doit, préalablement à tout commencement d'exécution, recueillir l'accord du département.

L'accord du département pour un projet, est donné sous réserve du droit des tiers et des règlements en vigueur, notamment les prescriptions du Code de l'urbanisme.

Article 12 - Contributions spéciales suite aux dégradations sur routes départementales

Article L131-8 du Code de la voirie routière

Toutes les fois qu'une route départementale entretenue à l'état de viabilité est, habituellement ou temporairement, soit empruntée par des véhicules dont la circulation entraîne des détériorations anormales, soit dégradée par des exploitations de mines, de carrières, de forêts ou de toute entreprise, il est imposé aux entrepreneurs ou propriétaires des contributions spéciales, dont la quotité est proportionnelle à la dégradation causée.

Ces contributions sont acquittées dans des conditions arrêtées dans une convention. A défaut d'accord amiable et de convention, elles sont réglées annuellement sur la demande du département par le tribunal administratif de Montpellier, après expertise, et recouvrées comme en matière d'impôt direct.

Les montants de ces contributions seront calculés pour couvrir le coût des travaux nécessaires pour remédier aux détériorations imputables aux véhicules responsables des dégradations.

De plus, ces contributions pourront être augmentées du montant nécessaire à la réalisation des travaux préventifs afin que la chaussée réparée puisse supporter sans nouveaux dommages la circulation des véhicules concernés pendant la période où ils continueront à emprunter cette route.

Ces travaux peuvent concerner la chaussée et, si nécessaire, ses dépendances (accotements, fossés, etc...).

Préalablement à toute utilisation susceptible d'entraîner une dégradation du domaine public routier, l'intervenant peut demander l'établissement d'un constat contradictoire des lieux. En l'absence d'un tel constat, les lieux sont réputés en bon état d'entretien et aucune contestation ne sera admise par la suite.

Article 13 - Les infractions à la police de la conservation du domaine public routier et à la police de la circulation

1°) La police de la conservation

Articles L116-1 à L116-8 et R116- 1 à R116- 2 du Code de la voirie routière

La police spéciale de la conservation est de la compétence exclusive du gestionnaire de la voirie, que celle-ci soit en agglomération ou hors agglomération. Le propriétaire de la voie garde dans tous les cas la police de la conservation, même avec accords particuliers, ou convention spéciale. Dans cette optique, le gestionnaire de la voie assure la protection de son domaine public routier.

Il est interdit de dégrader les chaussées et dépendances des routes départementales, ainsi que de compromettre la sécurité ou la commodité de la circulation des usagers sur ces routes.

L'article L116-1 du CVR stipule que :

« La répression des infractions à la police de la conservation du domaine public routier est poursuivie devant la juridiction judiciaire sous réserve des questions préjudicielles relevant de la compétence de la juridiction administrative. »

L'article R116-2 du CVR, quant à lui prévoit d'ailleurs que :

« Seront punis d'amende prévue pour les contraventions de la cinquième classe ceux qui :

- Sans autorisation, auront empiété sur le domaine public routier ou accompli un acte portant ou de nature à porter atteinte à l'intégrité de ce domaine ou de ses dépendances, ainsi qu'à celle des ouvrages, installations, plantations établis sur ledit domaine ;*
- Auront dérobé des matériaux entreposés sur le domaine public routier et ses dépendances pour les besoins de la voirie ;*
- Sans autorisation préalable et d'une façon non conforme à la destination du domaine public routier, auront occupé tout ou partie de ce domaine ou de ses dépendances ou y auront effectué des dépôts ;*
- Auront laissé écouler ou auront répandu ou jeté sur les voies publiques des substances susceptibles de nuire à la salubrité et à la sécurité publiques ou d'incommoder le public ;*
- En l'absence d'autorisation, auront établi ou laissé croître des arbres ou haies à moins de deux mètres de la limite du domaine public routier ;*
- Sans autorisation préalable, auront exécuté un travail sur le domaine public routier ;*
- Sans autorisation, auront creusé un souterrain sous le domaine public routier. ».*

Deux types de sanctions sont prévus :

- Sanctions pécuniaires : amendes
- Action en réparation par le biais de l'action civile

2°) Police de la circulation

Articles L3221-4 et L3221-5 du Code général des collectivités territoriales, L2213-1 CGCT (maire), L2215-1 CGCT, R411-5 du Code de la route (préfet).

a) Principe général

La police de la circulation concerne l'ensemble des mesures tendant à assurer la liberté, la commodité et la sécurité de la circulation.

En agglomération, la police de la circulation est assurée par le maire, sous réserve des pouvoirs de police dévolus au préfet.

Hors agglomération sur les routes départementales, le Président du Conseil départemental assure les pouvoirs de police.

Le Président du Conseil départemental peut réglementer la circulation au moyen d'arrêtés de manière permanente afin d'assurer la sécurité des usagers sur les voies et ouvrages départementaux et de manière temporaire pour des situations particulières ou exceptionnelles.

La circulation peut notamment être soumise à des restrictions portant :

- Sur les charges admises ;
- Sur les catégories de véhicules autorisées à circuler et leurs équipements ainsi que la hauteur ou la largeur des véhicules ;
- Sur la vitesse.

Des arrêtés pris sur proposition du service gestionnaire des voies, déterminent la nature de ces restrictions, les sections de routes auxquelles elles sont applicables et le moment de leur entrée en vigueur.

Les restrictions permanentes ou provisoires aux conditions de circulation sont signalées aux usagers par une signalisation conforme à celle définie par les textes en vigueur.

b) Cas particulier des transports exceptionnels

Articles R433-1 et suivants du Code de la route et arrêté du 4 mai 2006 relatif aux transports exceptionnels de marchandises, d'engins ou de véhicules et ensemble de véhicules comportant plus d'une remorque

Le transport ou la circulation de marchandises, engins ou véhicules présentant un caractère exceptionnel en raison de leurs dimensions ou de leur masse excédant les limites réglementaires, doit faire l'objet d'une autorisation préalable. Celle-ci est délivrée par arrêté du Préfet du département de départ ou d'entrée sur le territoire français après accord des Préfets des départements traversés.

Le cas échéant, le Président du Conseil départemental, en tant qu'autorité gestionnaire des voies et ouvrages départementaux, est consulté pour avis pour les transports exceptionnels sur les routes départementales.

Dans son avis, le Président du Conseil départemental ou son représentant peut demander que l'usage de la voirie du département soit autorisé sous certaines réserves (heures de circulation, itinéraire imposé, présence d'un véhicule d'accompagnement, etc...).

Article 14 - Dégradation du domaine public routier - Intervention pour mise en sécurité d'ouvrages tiers.

Dans le cas de dégradation d'ouvrages appartenant au département (dégâts aux ouvrages d'art, équipements divers de signalisation...) ou de dégradations d'équipements appartenant à des tiers (risque de chute d'arbres, affaissement de regards, tampons défectueux, poteaux menaçant de tomber...), les équipes du Conseil départemental peuvent être sollicitées pour

Intervenir sur site dans les meilleurs délais. Ces interventions ont pour objet la sécurisation immédiate de la voirie ou de ses abords, et nécessitent le déploiement d'agents et de matériels.

Le Conseil départemental se réserve le droit de facturer au cas par cas ces prestations lorsque le responsable de la dégradation ou le propriétaire de l'équipement est identifié, sur la base d'un procès-verbal rédigé par un agent assermenté.

Le chiffrage du préjudice sera établi conformément au barème départemental qui comprend les frais de personnels, de mobilisation de véhicules et engins, de fournitures, d'équipements et de prestations externalisées, engagés par la collectivité. Ce barème est approuvé en assemblée départementale et actualisé au 1^{er} janvier de chaque année.

Article 15 - Immeubles menaçant ruine

Articles L430-3, L313-6, R430-26 du Code de l'urbanisme

Lorsqu'un immeuble riverain d'une route départementale menace ruine et constitue un danger pour la circulation, il appartient au maire d'entamer et de mettre en œuvre la procédure prévue aux articles L511-2, L511-3 et L511-4 du Code de la construction et de l'habitation que ce soit en agglomération ou hors agglomération.

Hors agglomération, le département peut être amené à prendre des mesures particulières de restriction de la circulation, sur la base d'un arrêté signé par le Président du Conseil départemental.

Article 16 - Dénomination des voies

Articles L131-1 et suivants du Code de la voirie routière

Les voies qui font partie du domaine public départemental sont dénommées "routes départementales". La liste et le classement par niveau de ces routes est mis à jour annuellement dans la nomenclature des routes, des pistes cyclables et des voies vertes départementales.

Article 17 - Les Routes classées à « Grande Circulation »

Articles L110-3 et R411-1 du Code de la route

Articles L152-1 et R152-1 du Code de la voirie routière

Le terme « Routes à Grande Circulation » (RGC) désigne, quelle que soit leur appartenance domaniale, des routes qui assurent la continuité des itinéraires principaux et, notamment, le délestage du trafic, la circulation des transports exceptionnels, des convois et des transports militaires et la desserte économique du territoire, et justifient, à ce titre, des règles particulières en matière de police de circulation.

La liste des routes à grande circulation est fixée par décret, après avis des collectivités propriétaires des voies.

Le Conseil départemental doit communiquer au représentant de l'état, les projets de modification des caractéristiques techniques de ces voies et toutes mesures susceptibles de rendre ces routes impropres à leur destination, afin que ces projets ne nuisent pas à la continuité du service public routier.

La carte des RGC du département se trouve en annexe 4.

La répartition des pouvoirs de police est la suivante :

- En agglomération :

Le maire assure seul la responsabilité de la police de la circulation sous réserve des pouvoirs dévolus au représentant de l'état qui peut :

- Relever la vitesse à 70 km/heure,
- Choisir le régime de priorité aux carrefours,
- Imposer des mesures de sécurité aux passages des ponts par arrêté préfectoral, pris après consultation du maire.

- Hors agglomération :

Le Président du Conseil départemental assume seul la responsabilité de la police de la circulation sous réserve des pouvoirs dévolus au représentant de l'état qui peut :

- Modifier le régime de priorité aux carrefours,
- Imposer des mesures de sécurité aux passages des ponts par arrêté préfectoral pris après consultation du Président du Conseil départemental.

En cas de création d'une déviation d'une route à grande circulation, les accès directs des propriétés riveraines sont interdits. Lors de travaux sur une voie existante, des voies spécifiques devront rétablir l'accès aux parcelles concernées.

Constructibilité en bordure de ces voies :

Article L111-6 du Code de l'urbanisme

En dehors des espaces urbanisés des communes, les constructions ou installations sont interdites dans une bande de cent mètres de part et d'autre de l'axe des autoroutes, des routes express et des déviations au sens du Code de la voirie routière et de soixante-quinze mètres de part et d'autre de l'axe des autres routes classées à grande circulation.

Cette interdiction s'applique également dans une bande de soixante-quinze mètres de part et d'autre des routes visées à l'article L141-19.

Le document d'orientation et d'objectifs d'un SCOT peut étendre l'application de l'article L111-6 à d'autres routes que celles mentionnées au premier alinéa dudit article.

Article 18 - Cas des routes « express »

Articles L151-1 à 5 et R151-1 à 7 du Code de la voirie routière

Le Code de la voirie routière annexé à la loi n°89- 413 du 22 juin 1989 définit le caractère de route express et précise la manière dont il est conféré :

- Article L151-1 — « Les routes express sont des routes ou sections de routes appartenant au domaine public de l'état, des départements ou des communes, accessibles uniquement en des points aménagés à cet effet et, qui peuvent être interdites à certaines catégories d'usagers et de véhicules ».
- Article L151-2 — « Le caractère de route express est conféré à une route ou à une section de route, existante ou à créer, par décret en conseil d'état portant le cas échéant déclaration d'utilité publique, pris après enquête publique et avis des départements et des communes dont le territoire est traversé par la route ».
- Article L151-4 — « L'aménagement de points d'accès nouveaux sur une route express en service et la suppression de points d'accès existants sont décidés ou autorisés par l'état,

après enquête publique et, s'il y a lieu, après déclaration d'utilité publique, dans les conditions fixées par voie réglementaire ».

Les conséquences du statut de route express :

a) **Les points d'accès et les rétablissements des communications :**

En application de ce statut et pour assurer la sécurité des usagers et des riverains, la route express n'est accessible qu'en des points aménagés à cet effet. La traversée de la route express n'est possible que par des franchissements et par des passages dénivelés.

Les propriétés riveraines de la route express ne jouiront pas du droit d'accès direct, mais aucune parcelle ne doit être enclavée.

b) **Les accès :**

L'accès à la route express sera interdit en permanence :

- Aux piétons,
- Aux cavaliers,
- Aux cycles,
- Aux animaux,
- Aux véhicules à traction non mécanique,
- Aux véhicules à propulsion mécanique non soumis à l'immatriculation et notamment aux cyclomoteurs, tricycles et quadricycles à moteur,
- Aux tracteurs, matériels agricoles et matériels de travaux publics visés à l'article R138 du code de la route,
- Aux véhicules automobiles ou ensembles de véhicules qui ne seraient pas capables, par construction, d'atteindre en palier une vitesse de 40 km/h.

c) **Le stationnement :**

Le stationnement sera interdit sur la route express, sauf en cas de nécessité absolue.

d) **La publicité :**

La publicité visible de la route express sera réglementée par le décret n°76-148 du 11 février 1976 relatif à la publicité et aux enseignes visibles des voies ouvertes à la circulation publique.

Article 19 - Les alignements

Articles L112-1 à 112-8 du Code de la voirie routière

L'alignement ne doit pas être confondu avec la limite de propriété. Le cadastre ne peut donc en aucun cas servir de document de référence pour la détermination de l'alignement, qui peut empiéter sur les propriétés riveraines.

L'alignement est la détermination, par l'autorité administrative, de la limite du domaine public au droit des propriétés riveraines.

Il est fixé par un arrêté d'alignement individuel délivré par le Président du Conseil départemental.

- Soit en référence à un plan d'alignement s'il existe

- Soit un alignement de fait



— Alignement de fait du domaine public routier dépa



Le plan d'alignement :

Le plan d'alignement auquel est joint un plan parcellaire, détermine, après enquête publique, la limite entre domaine public et propriétés riveraines.

Il lui est associé un règlement d'alignement et ses dispositions doivent, pour être opposables aux tiers, figurer au Plan Local d'Urbanisme (PLU).

La procédure corrélative est présentée en annexe 8. La publication d'un plan d'alignement attribue, de plein droit à la collectivité propriétaire de la voie publique, le sol des propriétés non bâties dans les limites qu'il détermine.

Le sol des propriétés bâties à la date de publication du plan d'alignement est attribué à la collectivité propriétaire de la voie, dès la destruction du bâtiment.

Lors du transfert de propriété, l'indemnité est, à défaut d'accord amiable, fixée et payée comme en matière d'expropriation.

L'alignement individuel :

Articles R112-1 à 112-3 du Code de la voirie routière

L'alignement individuel, doit être conforme à la situation effective sur le terrain. En cas de litige, le juge administratif compétent désigne généralement un expert qui recherche la limite « de fait » du domaine public routier départemental.

Cet alignement est délivré au propriétaire riverain (ou son représentant) qui en fait la demande officielle. Celui-ci dispose d'un an pour effectuer d'éventuels travaux de clôtures ou d'aménagement, conformément à son arrêté individuel d'alignement. Passé ce délai, le propriétaire devra déposer une nouvelle demande d'alignement individuel.

Procédure de délivrance :

Les alignements sont délivrés par le Président du Conseil départemental, sur demande des propriétaires riverains du domaine public départemental ou leurs mandants, conformément, soit aux plans généraux ou partiels d'alignement dressés et publiés, soit aux plans résultant de documents d'urbanisme rendus publics et approuvés, soit, à défaut de tels documents, à la limite de fait du domaine public routier.

En aucun cas la délivrance de l'alignement ne vaut permis de construire ou autorisation de travaux ni ne dispense de demander ceux-ci.

Droit des parties :

Article L3213-3 du Code général des collectivités territoriales

L'obtention de l'alignement par le propriétaire riverain qui en fait la demande est un droit.

Sa délivrance, qui ne peut être refusée, ne préjuge cependant en rien du droit des tiers.

Le Conseil départemental est compétent pour approuver la création, le maintien, ou la suppression des plans d'alignement. Si ceux-ci concernent une portion de voie située en agglomération, ils doivent être soumis à l'autorité municipale pour avis.

Article 20 - Ouverture, élargissement, redressement des voies

Article L131-4 du Code de la voirie routière

Articles L123-2 et 3 du Code de la voirie routière ; et article 6-1 du Code rural

Le Conseil départemental est compétent pour décider de l'ouverture, du redressement et de l'élargissement des routes départementales.

Les délibérations correspondantes interviennent après enquête publique, sauf dans les cas prévus aux articles L123-2 et L123-3 du Code de la voirie routière, de l'article 6-1 du Code rural et de l'article L318-1 du Code de l'urbanisme.

Pour l'application des dispositions relatifs à l'ouverture, à l'élargissement et au redressement des routes départementales, il y a lieu de retenir les définitions suivantes ainsi que les procédures qui y sont associées.

L'ouverture d'une route départementale est une décision qui consiste :

- À construire une voie ou à la créer à partir d'une autre voie ou de terrains privés

Dans ce cas, le classement est prononcé par une délibération du Conseil départemental intervenant après enquête publique effectuée conformément aux articles R131-3 à 8 du Code de la voirie routière.

- À ouvrir à la circulation publique une voie existante non classée dans le domaine public routier départemental en tant qu'ouvrage aménagé pour la circulation, en établissant un arrêté d'ouverture pris par le Président du Conseil départemental.

L'élargissement d'une route départementale est une décision qui porte transformation de la route sans toucher à l'axe de sa plate-forme, sinon à maintenir cet axe parallèle à lui-même, en empiétant sur les propriétés riveraines.

Le redressement d'une route départementale est une décision qui porte modification de l'emprise par déplacement de l'axe de la plate-forme et changement des caractéristiques géométriques de celle-ci.

Article 21 - Acquisitions de terrains

Article L131-5 du Code de la voirie routière

Après que l'ouverture, le redressement ou l'élargissement ait été décidé(e) par le Conseil départemental, les terrains nécessaires à l'emprise de la nouvelle voie peuvent être acquis par voie amiable ou après expropriation dans les conditions prévues par le Code de l'expropriation pour cause d'utilité publique.

La délibération du Conseil départemental approuvant le redressement, l'élargissement ou l'ouverture au public d'une voie existante permet, lorsqu'elle est exécutoire de procéder aux démarches nécessaires pour opérer le transfert de propriété au profit du Conseil départemental (négociations avec les propriétaires) sur l'acquisition soit par voie amiable, soit par voie d'expropriation, des bâtiments ou des parcelles situés à l'intérieur des limites fixées par le plan parcellaire.

Deux options sont possibles :

- En cas d'acquisition amiable, le transfert de propriété n'est effectif qu'à compter de la signature d'un avant contrat (compromis de vente), réitéré ensuite par acte authentique,
- En cas d'expropriation, ce n'est que dans le cadre de la phase judiciaire que l'ordonnance d'expropriation a pour effet de transférer la propriété à l'expropriant, sachant que la prise de possession est effectivement subordonnée au fait que l'indemnité d'expropriation ait été payée ou consignée. L'acquisition doit également être régularisée par acte authentique.

A défaut d'accord amiable, l'indemnité est fixée et payée comme en matière d'expropriation. La prise de possession des terrains ne peut avoir lieu qu'après paiement ou consignation des indemnités ou des prix.

Le transfert de propriété est constaté par acte authentique reçu devant notaire ou par acte administratif reçu en la forme authentique par le Président du Conseil départemental en sa qualité d'officier public.

Article 22 - Modalités de l'enquête publique

L'enquête publique prévue au deuxième alinéa de l'article L131-4 du Code de la voirie routière s'effectue dans les conditions fixées par le présent article, et comme les procédures de classement, déclassement, redressement, ouverture.

L'article L131-4 du Code de la voirie routière prévoit que les délibérations du Conseil départemental concernant le classement ou le déclassement sont dispensées d'enquête publique préalable sauf lorsque l'opération envisagée a pour conséquence de porter atteinte aux fonctions de desserte ou de circulation assurées par la voie.

Un arrêté du Président du Conseil départemental désigne un commissaire enquêteur et précise l'objet de l'enquête, la date à laquelle celle-ci sera ouverte et les heures et le lieu où le public pourra prendre connaissance du dossier et formuler ses observations.

La durée de l'enquête est fixée à quinze jours.

Quinze jours au moins avant l'ouverture de l'enquête et durant toute la durée de celle-ci, l'arrêté du Président du Conseil départemental est publié par voie d'affiche dans la (ou les) mairie(s) de la (ou des) commune(s) concernée(s).

Le dossier d'enquête comprend :

- Une notice explicative ;
- Un plan de situation ;
- S'il y a lieu, une appréciation sommaire des dépenses à effectuer ;
- L'évaluation environnementale, lorsqu'elle est prévue par la réglementation en vigueur.
- Lorsque le projet mis à l'enquête est relatif à l'alignement de routes départementales, il comprend en outre :
- Un plan parcellaire comportant l'indication, d'une part, des limites existantes de la route départementale, des parcelles riveraines et des bâtiments existants, d'autre part les limites projetées de la route départementale ;
- La liste des propriétaires des parcelles comprises, en tout ou partie, dans l'emprise du projet ;
- Eventuellement, un projet de plan de nivellement.

Une notification individuelle du dépôt du dossier à la (ou les) mairie(s) concernée(s) est faite aux propriétaires des parcelles comprises en tout ou partie dans l'emprise du projet, sous pli recommandé, avec demande d'avis de réception lorsque leur domicile est connu.

Lorsque leur identité précise ou leur domicile est inconnu, la notification est faite, le cas échéant au locataire, ou, à défaut à la mairie. Le maire procède à l'affichage de la notification. Les observations, formulées par le public, sont recueillies sur un registre spécialement ouvert à cet effet. Ce registre, à feuillets non mobiles, est numéroté et paraphé par le commissaire enquêteur.

A l'expiration du délai d'enquête, le registre est clos et signé par le commissaire enquêteur qui, dans le délai d'un mois, transmet au Président du Conseil départemental le dossier et le registre accompagnés de ses conclusions motivées.

Article 23 - Aliénation de terrains délaissés

Article L112-8 du Code de la voirie routière

Une parcelle qui constitue un délaissé de voirie a perdu « son caractère d'une dépendance du domaine public routier ». Il s'agit donc d'une exception au principe selon lequel un bien ne peut sortir du domaine public qu'à compter de l'intervention d'un acte administratif constatant son

déclassement (article L2141-1 du Code général de la propriété des personnes publiques). En conséquence, il n'y a pas lieu de procéder dans ce cas à une enquête publique préalable au déclassement tel que prévue par l'article L141-3 du Code de la voirie routière

S'agissant des transferts de propriété aux riverains, ces derniers bénéficient d'une priorité pour l'acquisition des parcelles situées au droit de leur propriété dès lors que le déclassement des parcelles fait suite à un changement de tracé ou d'alignement de ces voies ou à l'ouverture d'une voie nouvelle. Les riverains ne disposent par conséquent d'aucune priorité d'acquisition sur les terrains situés au droit de leur propriété lorsque le déclassement desdits terrains ne fait pas suite à une modification de la géométrie des voies publiques (*CE, 15 juin 1998, M. W., n° 171328*). Il n'en demeure pas moins pertinent de leur proposer en priorité l'acquisition de ces terrains, afin de préserver notamment leur droit d'accès.

Ces formalités étant remplies, la commune concernée sera consultée pour une éventuelle cession.

Le prix de cession aux riverains est estimé, à défaut d'accord amiable, comme en matière d'expropriation. Si, mis en demeure d'acquiescer ces parcelles, les riverains ne se portent pas acquiesceurs dans un délai d'un mois, il est procédé à l'aliénation des parcelles suivant la procédure présentée en annexe 9.

Article 24 - Echanges de terrains

Il peut être procédé, avec ou sans soulte, à des échanges de terrains pour permettre l'ouverture, l'élargissement ou le redressement d'une route départementale.

Toutefois, les terrains du domaine public départemental ne peuvent faire l'objet d'échange qu'après procédure de déclassement (même procédure que pour l'aliénation).

Article 25 - Procédures de classement et de déclassement des routes départementales

Classement et déclassement de voies existantes

Selon le code de la voirie routière et le code de l'urbanisme

Le classement en route départementale d'une nouvelle voie, d'une route classée dans une autre catégorie de voie publique, et le déclassement d'une route départementale suivi de son reclassement dans une autre catégorie de voie publique font l'objet de délibérations du Conseil départemental, après enquête publique, sauf dans les cas prévus aux articles L123-2, L123-3 et L131-4 du Code de la voirie routière.

- a) Classement d'une route nationale dans la voirie départementale ou d'une route départementale dans la voirie nationale :

Le Conseil départemental est consulté sur l'opportunité de ce classement/déclassement, soit dans le cadre d'une enquête d'utilité publique, soit dans le cadre d'une consultation sur dossier établi par les services compétents de l'état.

Dans tous les cas, le Conseil départemental dispose d'un délai de cinq mois pour faire connaître son avis par délibération.

- b) Classement d'une voie communale dans la voirie départementale :

Le Conseil municipal saisit le Conseil départemental par délibération sur l'opportunité d'une telle procédure.

Le classement de la voie communale en voie départementale est prononcé par délibération du Conseil départemental après enquête publique, sauf dans les cas prévus à l'article L131-4 du Code de la voirie routière, à l'article L121-17 du Code rural et de la pêche maritime (modification de voirie lors d'opérations d'aménagement foncier rural) et à l'article L318-1 du Code de l'urbanisme (mutations domaniales entre collectivités publiques, utiles dans le cadre d'opérations d'urbanisme).

Ce type de classement ne sera accepté que si :

- La Commune prend en charge une superficie approximativement équivalente de voirie départementale, si possible,
- Le caractère départemental peut se justifier dans le cadre des liaisons du réseau,
- Les caractéristiques techniques sont acceptables en dimensionnement, structure et état de la chaussée.

Exceptionnellement, des dérogations pourront être accordées à ces critères.

Le classement dans le domaine public routier du Conseil départemental intervient dans les conditions fixées au premier alinéa. Les enquêtes publiques préalables prévues aux articles L131-4 et L141-3 du Code de la voirie routière peuvent être menées conjointement.

c) Classement d'une voie départementale dans la voirie communale :

L'enquête diligentée par le (les) maire(s) concerné(s) est celle prévue par l'article L141-3 du Code de la voirie routière et décrite par les articles R141-4 à R141-7.

Le classement est prononcé par le conseil municipal après accord du Conseil départemental.

La jurisprudence considère traditionnellement que les portions délaissées de la voirie routière à la suite d'une modification de tracé ou de l'ouverture d'une voie nouvelle perdent ipso facto leur caractère de dépendance du domaine public, sans qu'il y ait lieu à déclassement exprès.

Article 26 - Obligation d'entretien normal

Article L131-2 du Code de la voirie routière

Le domaine public routier du Conseil départemental est aménagé et entretenu par le Conseil départemental, de telle façon que la circulation des usagers, sauf circonstances exceptionnelles, y soit assurée dans des conditions normales de sécurité.

Il est rappelé que selon l'article R110-2 du Code de la route, l'agglomération est définie comme l'espace sur lequel sont regroupés des immeubles bâtis au droit de l'alignement sur un côté au moins de la route, et dont l'entrée et la sortie sont signalées par des panneaux placés à cet effet, le long de la route qui la traverse ou qui la borde. La délimitation des lieux situés « en agglomération » est fixée par un arrêté municipal et doit correspondre à une réalité physique.

Hors agglomération,

Le Conseil départemental assure l'entretien de l'emprise routière et de ses équipements au niveau et à la fréquence jugés normaux pour les besoins de la circulation générale concernée par :

- La chaussée et ses dépendances originelles (fossés et accotements) y compris les plantations routières, sauf stipulations contraires conventionnelles ;
- Les ouvrages d'art supportant une route départementale (sauf convention spécifique et ouvrages SNCF / ASF /DIR) et les ouvrages d'assainissement pluvial de la route ;

- Les équipements de sécurité (feux, glissières ...) ;
- La signalisation réglementaire nécessaire au guidage et à la sécurité des usagers.

A l'intérieur d'une agglomération :

L'entretien d'une route départementale incombe au Conseil départemental. Le maire assure la police de la circulation. Il est chargé de la sûreté et de la commodité du passage sur ces voies dans la traversée de sa commune. Le maire est également en charge de la propreté des voies. Il y a donc deux autorités différentes sur les voies départementales traversant une agglomération.

Des conventions d'entretien pourront être passées entre le Conseil départemental et la commune (ou groupement de communes), définissant les obligations de chacune des parties.

Pour les autoroutes traversant le département :

- Les ASF effectuent l'entretien et la gestion des autoroutes A9/A709,
- La DIR Massif Central effectue l'entretien et la gestion des autoroutes A75/A750 et des routes nationales 9/109
- La DIR Méditerranée effectue l'entretien de la N113,
- Montpellier Méditerranée Métropole (3M) effectue l'entretien des routes métropolitaines (routes départementales du territoire de 3M transférées au 1^{er} janvier 2017).

Une convention de gestion établie entre les Présidents du Conseil départemental et de Montpellier Méditerranée Métropole en application de l'article 90 de la loi portant nouvelle organisation de la république (loi NOTRe) a défini le transfert de la gestion des routes classées dans le domaine public routier départemental ainsi que leurs dépendances et accessoires. Cette convention précise les voies sécantes ou frontalières entre le réseau routier départemental et le réseau routier métropolitain (cette convention est consultable sur demande).

Article 27 - Transports exceptionnels

Articles R131-2 Code de la voirie routière

Article L3221-4 du Code général des collectivités territoriales

Circulaire 86-230 du 17/07/86

Les routes départementales sont normalement ouvertes à la circulation des véhicules dont les caractéristiques techniques sont conformes à celles définies par les textes en vigueur.

Le Président du Conseil départemental peut interdire d'une manière temporaire ou permanente l'usage de tout ou partie du réseau des routes départementales aux catégories de véhicules dont les caractéristiques sont incompatibles avec la constitution de ces routes, et notamment avec la résistance et la largeur de la chaussée ou des ouvrages d'art.

La circulation des véhicules, dont le poids, la longueur, la largeur ou la hauteur, dépasse celle ou celui fixé par les textes, doit être autorisée par un arrêté du préfet pris après avis du Président du Conseil départemental ou de son représentant.

Dans son avis, le Président du Conseil départemental ou son représentant peut demander que l'usage de la voirie du Conseil départemental soit autorisé sous certaines réserves : heures de circulation, itinéraire imposé, présence d'un véhicule d'accompagnement, etc...

Les restrictions permanentes ou provisoires aux conditions normales de circulation sont signalées aux usagers par une signalisation conforme à celle définie par les textes en vigueur.

La répartition des compétences, en matière de réglementation de la circulation sur les routes départementales, est définie dans le présent règlement de voirie.

En agglomération, tout aménagement qui modifie les conditions de circulation des usagers, peut être réalisé à la demande des tiers, collectivités ou particuliers, à leurs frais, sous réserve du respect des dispositions du présent règlement de voirie.

Article 28 - Prise en compte de la réglementation de l'urbanisme

- Prise en compte des intérêts de la voirie routière départementale dans les documents d'urbanisme.

Le Conseil départemental exprime ses prescriptions et prévisions d'aménagement de voirie dans les Schémas de COhérence Territoriale (SCOT), dans les Plans Locaux d'Urbanisme communaux ou intercommunaux (PLU ou PLUi) et dans les Plans d'Aménagement de Zone (PAZ) au titre des Zones d'Aménagement Concerté (ZAC).

- Le plan local d'urbanisme fixe les règles générales et les servitudes d'utilisation des sols, et en particulier :

- Le tracé et les caractéristiques des voies de circulation,
- Les emplacements réservés aux voies et ouvrages publics.

A ce titre, le Conseil départemental demande l'inscription dans le plan local d'urbanisme, de tous les éléments concernant sa voirie et ses divers projets d'intérêt général.

- Le contenu du Plan Local d'Urbanisme (PLU)

Articles R126-1, R121-9 à 24, Articles R151-1 à 5, R152-1, 114-1 à 3 du Code de la voirie routière

Le Conseil départemental fournit les documents permettant que soient inscrites dans le PLU les prescriptions et prévisions concernant sa voirie.

- Le porter à connaissance

La contribution du Conseil départemental pour ce qui concerne sa voirie est la suivante :

- Les servitudes d'utilité publique,
- Les projets d'intérêt général,
- Toute information utile.

- Avis sur le PLU

L'avis du Conseil départemental s'exprime aux phases suivantes :

- PLU arrêté,
- PLU soumis à l'enquête publique,
- Commission de conciliation.

- Modification – révision

Le Conseil départemental introduit les prévisions et prescriptions d'aménagement de sa voirie aux stades ci-dessous :

- Modification,
- Révision.

- Prise en compte des intérêts de la voirie départementale dans les dossiers d'Application du Droit des Sols (ADS)

Le Conseil départemental est consulté sur tous les dossiers relatifs à l'acte de construire et aux modes d'utilisation du sol pouvant avoir une incidence sur le budget ou le domaine départemental (hydrologie, sécurité routière, etc.).

Article 29 - Recommandations vis-à-vis du ministère de la défense

Le Conseil départemental est tenu aux obligations réglementaires en la matière.

Article 30 - Ecoulement des eaux issues du domaine public routier

Article 640 du Code civil

« Les fonds inférieurs sont assujettis envers ceux qui sont plus élevés à recevoir les eaux qui en découlent naturellement sans que la main de l'homme y ait contribué. Le propriétaire inférieur ne peut point élever de digue qui empêche cet écoulement. Le propriétaire supérieur ne peut rien faire qui aggrave la servitude du fonds inférieur ».

Les propriétés riveraines situées en aval du domaine public routier sont donc tenues de recevoir les eaux de ruissellement qui en sont issues, et leur libre écoulement doit être garanti.

Toutefois, si la configuration du domaine public routier modifie sensiblement, par rapport aux conditions naturelles initiales, le volume ou le régime d'écoulement ou l'emplacement de l'exutoire de ces eaux de ruissellement, le Conseil départemental est tenu de réaliser et d'entretenir, à sa charge, les ouvrages hydrauliques nécessaires pour évacuer sans dommage ces eaux de ruissellement. Les propriétaires concernés (propriétés riveraines du domaine public routier accueillant les eaux de ruissellement ou propriétés supportant les ouvrages hydrauliques annexes) ne doivent pas empêcher ce libre écoulement.

Article 31 - Entretien des plantations routières

Loi pour la reconquête de la biodiversité

L'égagement et l'entretien des plantations situées sur le domaine public départemental incombent :

- Hors agglomération :

Au Conseil départemental pour toutes les routes départementales.

- En agglomération :

Au Conseil départemental pour l'ensemble du réseau à l'exception des communes ayant passé une convention spécifique avec le Conseil départemental.

En pratique, l'égagement se fera de telle sorte à laisser le passage d'un gabarit :

- À 6 mètres pour les Routes à Grande Circulation (RGC) et les itinéraires de convois exceptionnels,
- À 5 mètres sur les autres axes.

Toutefois, lors de l'aménagement paysager de traversée d'agglomération, le dossier soumis pour accord au Conseil départemental ou dressé par le Conseil départemental, devra

comporter une convention délégrant à la commune l'entretien des nouvelles plantations et de celles existantes sur les trottoirs ou accotements.

Le Conseil départemental réalise une intervention de taille tous les six (6) ans sur les arbres dont il a la gestion ou sur les arbres de bord de route. Une convention peut être signée avec les communes qui souhaiteraient une fréquence d'intervention plus élevée. Dans ce cas, la commune prendra à sa charge les interventions supplémentaires. Les interventions seront faites strictement selon les prescriptions techniques données par le Conseil départemental.

Toute intervention sur un arbre situé sur le domaine public routier doit faire l'objet d'un accord technique de l'agence territorialement compétente.

Tous les travaux d'entretien des lignes aériennes nécessitant une intervention au droit des arbres doivent également faire l'objet d'un accord technique de l'agence départementale compétente, qui précisera les modalités de réalisation de ces travaux. Ces modalités seront définies dans une permission de voirie spécifique à l'attention du pétitionnaire qui devra respecter les mesures prophylactiques. Une distinction doit être prise en compte pour l'élagage à proximité des réseaux électriques et télécom :

- **Pour le réseau électrique** : l'élagage des arbres situés sur la voie publique à proximité des lignes électriques incombe au gestionnaire de réseau, dans le respect du règlement de voirie,

- **Pour le réseau de télécommunication** : pour les lignes aériennes du réseau téléphonique et des télécommunications électroniques implantées sur le domaine public routier, les modalités de réalisation de l'élagage sont définies par l'arrêté de permission de voirie délivré par le gestionnaire du domaine public à l'exploitant du réseau ouvert au public. Ainsi, en cas de nécessité d'élagage complémentaire en dehors du programme d'entretien effectué par le Conseil départemental, le concessionnaire devra adresser une demande auprès de l'agence technique territorialement compétente. Si le calendrier des interventions programmées par le Conseil départemental peut être adapté, l'élagage sera réalisé par le Conseil départemental. Dans les autres cas, cet élagage devra être réalisé par le concessionnaire à ses frais et en respectant les mesures prophylactiques conformément au présent règlement de voirie.

En matière de demande d'abattage, la Loi pour la reconquête de la biodiversité, de la nature et des paysages n°2016-1087 dite « Biodiversité » du 08 août 2016 interdit de porter atteinte aux arbres constitutifs d'un alignement. Ce nouveau régime de protection est inscrit dans le code de l'environnement. Les éventuelles dérogations sont à valider par les services du Conseil départemental compétents sur cet entretien des arbres.

Le fait de porter atteinte aux arbres composant un tel alignement doit donner lieu à des mesures compensatoires locales, y compris en cas d'autorisation ou de dérogation, prévoit également la loi. Cette compensation comprend un volet en nature, c'est-à-dire des plantations, et un volet financier destiné à assurer leur entretien.

Article 32 - Alimentation en eau potable et eau destinée à l'irrigation

L'installation d'une canalisation privée d'alimentation en eau potable est interdite sur le domaine public départemental. Seules les personnes publiques concessionnaires et autres groupements peuvent être autorisées. Les ASA (association syndicale autorisée) peuvent être autorisées.

Article 33 - Aménagements routiers réalisés par des tiers

Code de la commande publique.

Le maître d'ouvrage :

Pour toute prestation exécutée sur le domaine public départemental, incomberont en principe au Conseil départemental :

- L'élaboration du programme et la localisation de l'opération,
- La détermination de l'enveloppe prévisionnelle,
- Le financement de l'opération,
- Le choix du processus de réalisation.

Les autres attributions du maître d'ouvrage pouvant être mandatées.

Toutefois, lorsque la réalisation, la réutilisation ou la réhabilitation d'un ouvrage ou d'un ensemble d'ouvrages relèvent de la compétence d'une autre maîtrise d'ouvrage ou de la compétence de plusieurs maîtrises d'ouvrage dont le Conseil départemental, il convient de désigner, par convention, celui d'entre eux qui assurera la maîtrise d'ouvrage de l'opération. Cette convention précise les conditions d'organisation de la maîtrise d'ouvrage exercée et en fixe le terme.

C'est ainsi que :

1°) Pour les aménagements réalisés en partenariat avec une commune :

a) Travaux en agglomération intéressant la sûreté et commodité de passage dans les rues, places et voies publiques et réalisés sous maîtrise d'ouvrage communale :

- Signature d'une convention d'occupation du domaine public pour travaux,
- Signature d'une convention d'entretien.

b) Travaux en agglomération intéressant la sûreté et commodité de passage dans les rues, places et voies publiques avec intervention sur les chaussées :

- Signature d'une convention de transfert de maîtrise d'ouvrage,
- Signature d'une convention d'entretien

c) Travaux structurants du réseau routier départemental en et hors agglomération :

- Si le Conseil départemental assure la maîtrise d'ouvrage : signature d'une convention d'offre de concours,
- Si la commune assure la maîtrise d'ouvrage : signature d'une convention soit de transfert de maîtrise d'ouvrage, soit d'occupation du domaine public

En toute hypothèse signature d'une convention d'entretien

2°) Pour les aménagements réalisés en partenariat avec un EPCI (communauté de communes, communauté d'agglomération) :

a) Travaux en ou hors agglomération au titre d'une compétence de l'EPCI (aménagement ZAE, mobilité / transports, gestion des déchets) :

- Si l'EPCI assure la maîtrise d'ouvrage : signature d'une convention soit d'occupation du domaine public, soit de transfert de maîtrise d'ouvrage

- Si le Conseil départemental assure la maîtrise d'ouvrage : signature d'une convention d'offre de concours

En toute hypothèse signature d'une convention d'entretien

b) Travaux en ou hors agglomération à la demande de l'EPCI en dehors des cas prévus au a) :

- Si l'EPCI assure la maîtrise d'ouvrage : signature d'une convention de transfert de maîtrise d'ouvrage
- Si le Conseil départemental assure la maîtrise d'ouvrage : signature d'une convention d'offre de concours

3°) Travaux hors agglomération exécutés par des aménageurs privés (carrefours d'accès à des lotissements ou zones d'activité) :

Le Conseil départemental sera obligatoirement maître d'ouvrage : signature d'une convention d'offre de concours et d'une convention d'entretien qui précisera les modalités ultérieures de prise en charge des aménagements réalisés.

Article 34 - Aménagement des carrefours

L'aménagement ou la création d'un carrefour avec une route départementale, s'il ne s'intègre pas dans un projet soumis à enquête publique ou à enquête d'utilité publique doit, préalablement à tout commencement d'exécution, recueillir l'accord du Conseil départemental.

L'accord du Conseil départemental pour un projet, est donné sous réserve du droit des tiers et des règlements en vigueur, notamment les prescriptions du Code de l'urbanisme.

Il ne préjuge en rien des obligations qui peuvent être imposées au titre de l'intersection avec l'autre voie (route nationale ou voie communale).

Article 35 - Superposition de gestion ou d'affectation

Articles L2123-7 et L2123-8 du CG3P

Un immeuble dépendant du domaine public en raison de son affectation à un service public ou à l'usage du public peut, quelle que soit la personne publique propriétaire, faire l'objet d'une ou de plusieurs affectations supplémentaires relevant de la domanialité publique dans la mesure où celles-ci sont compatibles avec ladite affectation.

Cette procédure donne donc à un immeuble ou à un domaine public une destination nouvelle tout en lui conservant sa destination primitive.

Une convention passée entre la collectivité propriétaire et la collectivité initiant la nouvelle destination fixera les devoirs, obligations et responsabilités des deux parties.

Article 36 - Réserve du droit des tiers

Toutes les autorisations sont délivrées sous réserve du droit des tiers.

Partie 2

Le riverain du domaine public routier départemental

Droits et obligations

Article 37 - Généralités

Cette partie du règlement définit les règles de riveraineté applicables le long et en bordure des routes départementales pour une bonne exploitation de celles-ci.

Les aisances de voirie qualifient l'ensemble des droits des riverains de la voie publique. Elles comprennent le droit d'accès, le droit de vue et le droit de déversement des eaux.

Les riverains de routes n'ayant pas le statut de route express ni celui de déviation, disposent en principe des droits d'accès, de jour et de vue, droits qui découlent de la contiguïté des immeubles au domaine public et de l'affectation de celui-ci à la circulation et à leur desserte particulière.

Les droits d'accès sont exercés dans le respect des normes administratives et techniques définies dans le présent règlement.

En contrepartie, ces mêmes riverains sont assujettis à des obligations constituant autant de servitudes administratives au profit de la voirie, sous réserve du respect des autres obligations légales et réglementaires.

Dans le cas des voies express et de déviation et pour l'ensemble du réseau structurant, où les accès sont interdits, ils font l'objet de rétablissements par des voies de desserte regroupées sur des points spécialement aménagés.

Sur les autres routes classées « routes à grande circulation », tout accès nouveau pourra être pour des raisons de sécurité interdit hors agglomération, au sens du code de la route.

Article 38 - Droit d'accès

L'accès est un droit de riveraineté, mais il est soumis à autorisation. Une permission de voirie d'accès est obligatoire. Celle-ci est nominale, non transmissible, et doit être renouvelée lors de chaque changement d'activité exercée sur une même parcelle. Le gestionnaire de la voie est consulté pour avis avant la délivrance de ce permis.

L'implantation des accès doit respecter des dispositions techniques de visibilité et de lisibilité afin de garantir la sécurité des usagers utilisateurs de l'accès et ceux circulant sur la route départementale.

Ainsi, l'accès doit être dégagé de tout obstacle ou végétation qui masquerait sa position.

Le gestionnaire de la voirie pourra :

- Fixer l'emplacement de l'accès ;
- Limiter le nombre d'accès ;
- Refuser une demande d'accès, notamment lors d'une division en faisant valoir les articles 682 et 684 du code civil (servitude légale de passage en cas d'enclave) ;
- Exiger des aménagements à la charge du riverain avec obligation de bon entretien ;
- Faire prendre des dispositions générales dans les plans locaux d'urbanisme pour éviter l'urbanisation linéaire préjudiciable ;
- Faire prendre des dispositions particulières dans les permis de construire pour le stationnement.

Les riverains des voies publiques jouissent d'un droit d'accès au domaine public routier par unité foncière. L'application de ce droit s'entend à priori comme le droit à un accès par unité foncière, quel que soit le nombre de parcelles qu'elle comporte.

L'autorisation d'accès est délivrée sous la forme d'une permission de voirie d'accès busé ou non busé.

Elle est délivrée au propriétaire du fonds desservi. Elle est déterminée en fonction de l'utilisation de la parcelle desservie.

Elle est délivrée à titre précaire, révocable et sous réserve des droits des tiers. En effet, elle peut être retirée à tout moment, sous condition, en cas de non-respect de l'une de ses dispositions, pour des motifs de salubrité ou d'ordre public, pour attitude abusive de l'occupant, pour nécessité de la construction ou de l'exploitation d'un ouvrage public.

L'accès aménagé fait partie intégrante du domaine public routier départemental en tant que constituant un accessoire indispensable du domaine public routier (article L2111-2 du Code général de la propriété des personnes publiques).

En agglomération comme hors agglomération, c'est le Président du Conseil départemental qui délivre la permission de voirie portant autorisation d'accès sur les routes départementales.

En agglomération, l'avis du maire est sollicité par le département. En l'absence de réponse après deux mois, l'avis est réputé favorable.

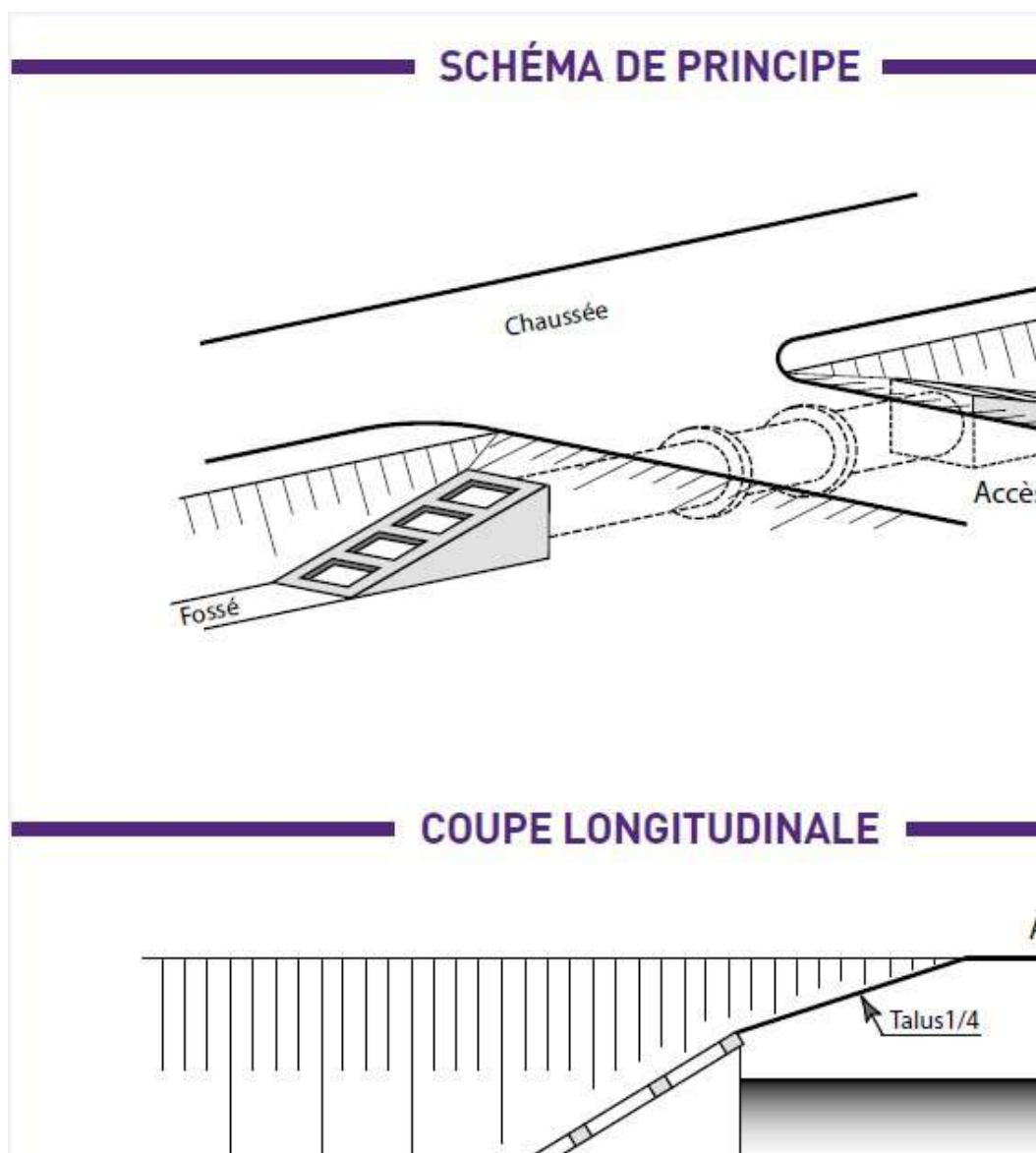

Dans le cas où des dépôts de boues même en faible quantité auraient été laissés sur la chaussée, le responsable de ces salissures devra les enlever sans délai. Dans le cas où ce nettoyage ne serait pas fait immédiatement, les services compétents des gestionnaires pourront les réaliser aux frais du responsable, et celui-ci pourra être poursuivi conformément au présent règlement de voirie.

Lorsque plusieurs accès sont possibles sur une même parcelle, le Conseil départemental se réserve le droit d'autoriser celui pour lequel la sécurité des usagers de la route paraît la mieux préservée.

Certaines dispositions complémentaires peuvent être imposées en application des règles d'urbanisme.

Dans le cadre de voies à statuts particuliers, les accès directs sont interdits.

En fonction du classement des routes définies dans le présent règlement, les autorisations d'accès sont réglementées selon le tableau ci-dessous :

Réglementation des accès	Routes à grande circulation	Réseau 1	Autre réseau
En agglomération	Soumis à autorisation		
Hors agglomération	Accès interdit	Accès interdit (1)	Accès autorisé sous conditions (2)

(1) Les accès sont strictement interdits en dehors des carrefours aménagés et adaptés au trafic. Des chemins latéraux de desserte doivent être systématiquement envisagés afin d'éviter la multiplication des carrefours aménagés. Exceptionnellement, le Président du Conseil départemental peut accorder des dérogations.

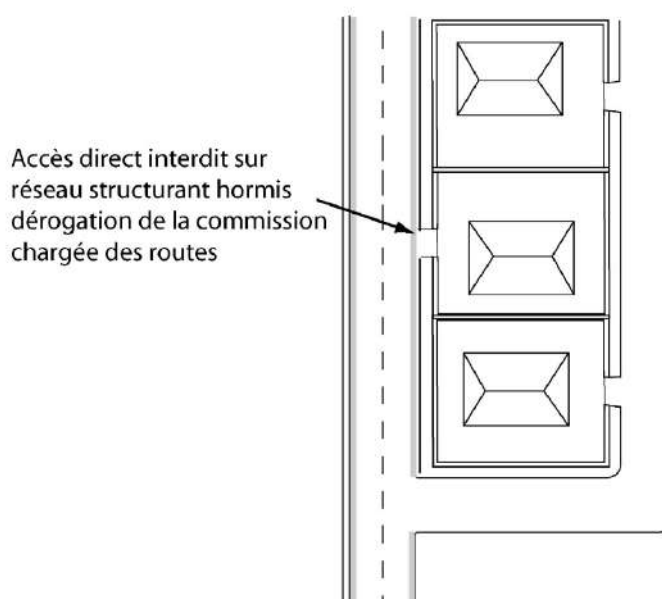

(2) Les conditions d'accès sont définies en fonction des caractéristiques géométriques de la voie et de la sécurité des usagers. En tout état de cause, les dispositions et dimensions des ouvrages destinés à établir la communication entre la route et les propriétés riveraines sont fixées par voie d'autorisation. Les ouvrages doivent toujours être établis de manière à ne pas déformer le profil normal de la route, et à ne pas gêner l'écoulement des eaux pluviales.

La construction et l'entretien des ouvrages sont à la charge du bénéficiaire de l'autorisation, sauf si le Conseil départemental a pris l'initiative de modifier les caractéristiques géométriques des fossés, ou stipulations contraires dans l'acte d'autorisation.

Article 39 - Aménagement et entretien des accès

Le Conseil départemental peut autoriser les travaux et les ouvrages nécessaires à l'établissement de l'accès dans les emprises du domaine public routier départemental (pose de buses, raccordement de chemin...) sous réserve du respect des prescriptions techniques concernant l'accessibilité de la voirie publique aux personnes à mobilité réduite.

Les dispositions et les dimensions des ouvrages destinés à établir la communication entre la route et les propriétés riveraines sont fixées par voie de permission de voirie.

Ces ouvrages doivent toujours être établis de manière à :

- Assurer le maintien de la capacité du trafic sur la voie concernée ;
- Assurer la sécurité des usagers ;
- Ne pas déformer le profil courant de la route ;
- Ne pas entraver l'écoulement des eaux ;
- Ne pas créer d'apport d'eau supplémentaire sur la chaussée.

La construction et l'entretien des ouvrages sont à la charge du bénéficiaire de la permission de voirie. Dans le cas où le Conseil départemental a pris l'initiative de modifier les caractéristiques géométriques de la voie, ce dernier doit rétablir les accès existants au moment de la modification. Il est à noter que l'entretien de l'accès revient aux riverains.

L'accès doit être stabilisé et revêtu sur une longueur suffisante pour éviter la détérioration de la chaussée et être conforme aux normes en vigueur, notamment en matière de sécurité.

Les ouvrages établis sur le domaine public sous le couvert de permissions de voirie doivent être soigneusement et régulièrement entretenus par le riverain et à ses frais de telle sorte qu'ils ne portent pas atteinte au domaine public, qu'ils ne perturbent pas le bon fonctionnement des divers dispositifs hydrauliques que comporte ce dernier et qu'ils n'occasionnent pas une insécurité routière pour les usagers de la route (en cas d'accès busés, une attention particulière devra être portée sur une longueur de 3 mètres linéaire de part et d'autre de l'accès busé : entretien régulier, nettoyage du fond du fossé).

Dans le cas d'un défaut d'entretien constaté par le Conseil départemental, après mise en demeure par écrit restée sans effet, des mesures conservatoires pourront être prises par le gestionnaire du domaine public routier départemental ou son représentant, aux frais et à la charge du propriétaire défaillant.

A l'occasion des travaux d'entretien ou de réfection des fossés des routes départementales, la mise aux normes techniques en vigueur de certains accès est aux frais des propriétaires riverains. Toutefois, dans le cas où le Conseil départemental a pris l'initiative de modifier les caractéristiques de la voie, il appartiendra à ce dernier de rétablir les accès existants au moment de la modification.

Préalablement aux travaux de réfection, de modification ou de déplacement d'accès existants, les propriétaires des terrains riverains des routes départementales doivent obtenir une nouvelle autorisation délivrée par le Conseil départemental.

Si certains ponceaux ou aqueducs en mauvais état menaçant de ruine ne desservent plus que des terrains riverains en friche pour lesquels le ou les propriétaires n'ont pu être retrouvés, le Conseil départemental fera procéder à leur enlèvement.

Article 40 - Limitation du droit d'accès

L'accès des riverains au domaine public routier départemental pourra être refusé chaque fois qu'il présente un risque pour la sécurité des usagers des voies publiques ou pour celle de personnes les utilisant, notamment dans la zone de dégagement de visibilité d'un carrefour ou d'un virage à fortiori s'il est réputé dangereux.

Dans ce cas, il appartiendra aux riverains de rechercher une autre desserte plus sécurisante, y compris par emprunt sur fonds voisins.

Le nombre des accès pourra être limité dans l'intérêt de la sécurité, lorsqu'un terrain est desservi par plusieurs voies, sa desserte devra être recherchée à partir de la voie où la gêne pour la circulation sera la moindre.

Article 41 - Accès aux zones et établissements à caractère industriel, commercial, agricole et artisanal

La création de zones d'activités, l'installation de grandes surfaces commerciales ou de sites industriels tels que les déchetteries, ou encore l'exploitation de carrières, modifient les conditions d'utilisation des accès et nécessitent, pour des raisons de sécurité, la réalisation de carrefours adaptés prenant en compte, non seulement le trafic généré par l'activité nouvelle, mais aussi le trafic existant sur la route départementale.

Ces accès doivent être conçus de manière à assurer le maintien de la capacité de trafic sur la voie concernée ainsi que la sécurité des usagers.

Leur réalisation est soumise aux conditions techniques et aux modalités financières définies par le gestionnaire de la voirie.

Le Conseil départemental se réserve donc le droit d'exiger, si nécessaire, la création d'un carrefour adapté à l'aménagement ou l'installation envisagée ainsi que des renforcements de chaussée.

Une participation spécifique peut être exigée des bénéficiaires des autorisations de construire qui ont pour objet la réalisation de toute installation à caractère industriel, agricole, commercial ou artisanal qui, par sa nature, sa situation ou son importance nécessite la réalisation d'équipements publics exceptionnels.

Lorsque la réalisation des équipements publics exceptionnels n'est pas de la compétence de l'autorité qui délivre le permis de construire, celle-ci détermine le montant de la contribution correspondante, après accord de la collectivité publique à laquelle incombent ces équipements ou de son concessionnaire.

S'il s'agit de travaux affectant une route départementale classée à grande circulation, le projet devra être soumis pour avis au représentant de l'état dans le département.

Les travaux ne pourront ensuite être entrepris **qu'après signature d'une convention de travaux avec mise à disposition du domaine public routier départemental.**

Ces divers aménagements font l'objet d'une convention, après acceptation du projet par le Conseil départemental - projet qui sera établi en fonction des règles de l'art et des contraintes locales.

Article 42 - Dépôts de matériaux et bennes à gravats

Il est interdit d'occuper sans autorisation la voie publique en y déposant des matériaux et objets quelconques susceptibles d'empêcher ou de diminuer la liberté et la sûreté de passage.

Le dépôt des récipients contenant des produits volatiles inflammables ou toxiques, notamment bouteilles de gaz, est interdit sur la voie publique ou ses dépendances.

La confection de mortier ou de béton est interdite sur la chaussée. Elle peut être tolérée sur les accotements et dépendances de la voie à condition d'être pratiquée sur une auge appropriée, dans le cadre d'un chantier autorisé par arrêté, assujéti à redevance, délivré par le Président du Conseil départemental.

Pour l'exécution de travaux régulièrement autorisés, les matériaux provenant des immeubles riverains ou destinés à leur réparation ou leur construction, pourront être déposés sur la voie publique dans l'hypothèse où il serait impossible de le faire sur la propriété privée. Une autorisation préalable de dépôt (permis de stationnement) devra être sollicitée auprès du Président du Conseil départemental, hors agglomération, et auprès du maire de la commune en agglomération. Cette autorisation temporaire donnera lieu à redevance.

Les gravats devront obligatoirement être collectés dans des bennes qui devront être retirées à la fin du chantier.

Le stationnement des bennes ne doit jamais entraver le libre écoulement des eaux, ni porter atteinte à la sécurité du passage des piétons.

Les bennes et les dépôts de matériaux doivent être protégés, aussi bien à l'avant qu'à l'arrière, par des feux de stationnement nettement visibles de nuit et dispositifs réfléchissants.

Toutes dispositions seront prises pour ne pas détériorer la voie publique, les bennes devront reposer sur des madriers d'une largeur minimale de 0,25 mètre. A la fin de l'occupation, le domaine public départemental devra être nettoyé et rendu au gestionnaire de la voirie dans l'état de propreté initial.

Article 43 - Dépôts de bois

L'installation de dépôts de bois temporaires destinée à faciliter l'exploitation forestière peut être autorisée sur le domaine public routier départemental, hors chaussée et accotement, lorsqu'il n'en résulte aucun inconvénient pour la circulation, la sécurité et le maintien en bon état du domaine public.

Une permission de stationnement doit être sollicitée auprès du Président du Conseil départemental hors agglomération.

Ces dépôts seront strictement limités à une durée et à un emplacement bien déterminé. Le choix de l'emplacement autorisé sera retenu de manière à ne pas perturber l'assainissement de la plateforme routière.

En cas de dégradation, le domaine public routier départemental sera remis en état par l'occupant ou après sommation non suivie d'effet, par le Conseil départemental, qui se réserve le droit d'engager une procédure auprès du juge, afin d'obtenir réparation.

Article 44 - Implantation et hauteur des clôtures

Article L114-1 du Code de la voirie routière

Les haies sèches, clôtures, palissades, barrières doivent être établies suivant l'alignement, sous réserve des servitudes de visibilité inscrites au Plan Local d'Urbanisme (PLU).

Par ailleurs, si elles sont situées à proximité d'un carrefour comprenant une route départementale, elles ne peuvent pas porter préjudice aux conditions de visibilité.

Pour ce faire, l'avis des services du Conseil départemental sera demandé avant toute modification ou création.

L'application du présent cadre de règlement est, s'il y a lieu, subordonnée à celle des mesures éventuellement inscrites dans les "plans de dégagement" qui, dressés conformément aux dispositions du Code de la voirie routière (article L114-1), déterminent les terrains riverains ou voisins du domaine public routier départemental sur lesquels s'exercent des servitudes de visibilité comportant, suivant les cas :

- L'obligation de supprimer les murs de clôture ou de les remplacer par des grilles, de supprimer les plantations gênantes, de ramener et de tenir le terrain et toute superstructure à un niveau au plus égal au niveau fixé par le plan ;
- L'interdiction absolue de bâtir, de placer des clôtures, de remblayer, de planter et de faire des installations quelconques au-dessus du niveau fixé par le plan ;
- Le droit pour le Conseil départemental d'opérer la réfection des talus, remblais et de tout obstacle naturel, de manière à réaliser des conditions de visibilité satisfaisantes.

Sous la même réserve, les haies vives et clôtures en fils barbelés, clôtures électriques ou autres, ne peuvent être établies qu'à une distance minimale de 0,50 mètre en arrière de l'alignement.

Leur développement du côté du domaine public sera contenu pour ne pas gêner la visibilité et éviter toute saillie sur l'alignement.

Les clôtures devront par ailleurs avoir un retrait suffisant côté route pour que leur entretien (nettoyage, peinture, maintenance) n'occasionne aucune perturbation de la circulation et des contraintes minimales aux piétons. L'avis du gestionnaire de la route sera demandé avant toute intervention susceptible d'avoir une incidence sur la circulation des véhicules et des piétons.

Les portails d'entrée aux propriétés devront être implantés à une distance minimale de 5 mètres du bord de chaussée y compris des pistes cyclables. En agglomération, cette distance minimale pourra être réduite s'il n'est pas possible de réaliser une implantation en recul ou lorsque l'arrêt sur la voie publique devant le portail d'accès ne représente pas de danger pour les usagers de la route.

Sous réserve des règlements d'urbanisme en vigueur, la hauteur des clôtures est limitée à 2 mètres maximum. Elle peut être réduite pour raison de visibilité par le gestionnaire de la route.

Aux embranchements routiers, à l'approche de traversées de voies ferrées ou de virages référencés comme dangereux par le gestionnaire de la route, cette hauteur ne pourra excéder 1 mètre au-dessus de l'axe de la chaussée sur une longueur de 50 mètres comptée de part et d'autre du centre des carrefours, embranchements, bifurcations, courbes ou passages à niveau.

La même hauteur doit être observée sur tout le développé intérieur des courbes et sur une longueur de 30 mètres dans les alignements droits adjacents.

Article 45 - Écoulement des eaux pluviales

L'écoulement des eaux dans les fossés de la route ne peut être intercepté.

Les fossés des routes départementales ont pour fonction la collecte et l'évacuation des eaux pluviales provenant de la chaussée et du drainage de sa structure, ainsi que celles provenant des fonds riverains supérieurs, sous réserve qu'elles y parviennent naturellement, c'est-à-dire sans ouvrage.

Tout autre rejet d'eau dans les fossés routiers est interdit, ou peut, au cas par cas et après étude, faire l'objet d'une autorisation sous forme de permission de voirie.

Le gestionnaire de la route pourra exiger la production d'études hydrauliques.

Dans ce cas, le pétitionnaire devra démontrer la faisabilité et la compatibilité de sa demande avec les caractéristiques (dimensionnement, pente) des fossés, ouvrages hydrauliques et exutoires utilisés.

La permission de voirie fera mention des travaux d'aménagement si nécessaire, ainsi que de l'entretien dont le pétitionnaire sera redevable. Sa responsabilité sera engagée en cas de dysfonctionnement induit par les modifications apportées.

L'écoulement des eaux pluviales provenant du toit ne peut se faire directement sur le domaine public. Les eaux pluviales doivent être conduites jusqu'au sol par des tuyaux de descente.

Les propriétés riveraines situées en contrebas des routes départementales sont tenues de recevoir les eaux de ruissellement qui en sont naturellement issues, que ces routes soient équipées ou non des ouvrages de collecte. En aucun cas les propriétaires ne peuvent empêcher le libre écoulement des eaux qu'ils sont tenus de recevoir, ou faire séjourner les eaux dans les fossés ou les faire refluer sur le sol de la route.

Article 46 - Écoulement des eaux usées et insalubres

Arrêté préfectoral relatif aux modalités d'évacuation des eaux usées traitées issues des installations ANC

Tout rejet d'eaux usées insalubres, domestiques non traitées ou industrielles est interdit sur le domaine public.

Conformément à la réglementation nationale, « les installations d'assainissement non collectif ne doivent pas porter atteinte à la salubrité publique, à la qualité du milieu récepteur ni à la sécurité des personnes. Elles ne doivent pas présenter de risques pour la santé publique ».

L'évacuation par le sol des eaux usées domestiques traitées issues d'une installation d'assainissement non collectif constitue la filière d'évacuation de référence dans le département de l'Hérault.

Toutefois, lorsqu'il est techniquement impossible de mettre en place un dispositif assurant l'épuration et l'évacuation des effluents par le sol et qu'il n'existe pas d'autre exutoire, une autorisation de rejet après traitement des eaux usées domestiques vers les ouvrages du département (fossés en bordure de route, canalisations pluviales) peut être délivrée à titre précaire et révoquant par le gestionnaire de la voirie.

Cette autorisation est délivrée selon les modalités fixées dans l'arrêté préfectoral en vigueur et joint en annexe du présent document.

Cette autorisation porte uniquement sur les rejets d'eaux usées traitées issus de bâtiments à usage domestique. Aucun rejet issu de stations d'épurations industrielles n'est admis.

Aucun rejet d'eaux pluviales ne sera autorisé dans la canalisation servant d'exutoire à un dispositif d'assainissement non collectif.

Les débouchés des canalisations seront implantés de manière à ne pas perturber l'écoulement normal des eaux pluviales, ni les opérations d'entretien des fossés.

L'autorisation prendra la forme d'une permission de voirie délivrée au SPANC par le gestionnaire de voirie qui précisera les modalités techniques d'aménagement des extrémités de la canalisation de rejet. Elle pourra être complétée par une convention.

Afin de s'assurer de la conformité du rejet, le demandeur doit mettre en place un regard en limite de sa propriété et avant rejet afin de pouvoir prélever des échantillons et effectuer des analyses sur demande du Département.

En cas d'une analyse non conforme du rejet ou en cas de constat par les agents du Département d'une dégradation visuelle du rejet, le Conseil départemental pourra demander d'effectuer une nouvelle analyse du rejet.

En cas de mauvaise qualité du rejet confirmée, le SPANC devra s'assurer de la réalisation des opérations nécessaires au rétablissement du bon fonctionnement du dispositif. Si les nuisances persistent suite à une mise en demeure de réaliser les travaux, l'autorisation de rejet pourra être révoquée.

A l'issue de la réalisation de l'assainissement non collectif, le SPANC devra fournir au gestionnaire du réseau routier départemental le certificat de conformité de l'installation. Le délai de transmission est de 3 mois.

Article 47 - Ecoulement des eaux d'arrosage

Afin de garantir les meilleures conditions de sécurité pour les usagers de la voirie départementale, les eaux d'arrosage ne devront en aucun cas se répandre sur la voie publique. La responsabilité du propriétaire du réseau d'arrosage ou d'assainissement agricole est engagée en cas d'écoulement d'eau provenant de son réseau d'arrosage sur le domaine public routier.

Article 48 - Aqueducs et ponceaux sur fossés

L'autorisation pour l'établissement, par les propriétaires riverains, d'aqueducs et de ponceaux sur les fossés des routes départementales précise le mode de construction, les dimensions à donner aux ouvrages, les matériaux à employer pour leur remblaiement et leur revêtement, ainsi que les modalités de prise en charge de l'entretien par le pétitionnaire.

Lorsque ces aqueducs ont une longueur supérieure à 15 mètres, ils doivent obligatoirement comporter un ou plusieurs regards pour visite et nettoyage, suivant les prescriptions de l'arrêté d'autorisation. Ils doivent également être équipés de part et d'autre de têtes de buses de sécurité, de type préfabriqué conformes aux normes en vigueur, pour assurer la sécurité des usagers et des riverains.

Article 49 - Travaux sur immeuble grevé de servitude de reculement

Tout propriétaire d'un immeuble grevé de servitude de reculement peut, sans avoir à demander d'autorisation, exécuter des travaux à l'intérieur de cet immeuble pourvu que ces travaux ne concernent pas les parties en saillie par rapport à l'alignement des façades et murs latéraux, ou n'aient pas pour effet de les conforter. Dans le cas contraire, il appartient au service assurant la gestion de la voirie départementale de poursuivre l'infraction et d'obtenir, s'il y a lieu, de la

juridiction qui en est saisie qu'elle ordonne, suivant les circonstances de l'affaire, l'arrêt immédiat des travaux ou l'enlèvement des ouvrages faits.

Lorsque la façade vient à tomber ou à être démolie, le service assurant la gestion de la voirie départementale peut engager la même procédure, à l'effet d'obtenir la démolition de tous les ouvrages en saillie par rapport à l'alignement.

A titre indicatif, peuvent être autorisés dans les cas suivants et sous les conditions énoncées ci-après :

- Les crépis et rejointoiements,
- L'établissement de linteaux,
- L'exhaussement ou l'abaissement des murs de façade,
- La réparation totale ou partielle du chaperon d'un mur ou la pose de dalles de recouvrement,
- L'établissement de devantures,
- L'ouverture ou la suppression de baies,
- Le raccordement des constructions nouvelles à des bâtiments ou murs en saillie.

Article 50 - Dimensions des saillies autorisées

Nul ne peut créer une saillie sur domaine public sans Autorisation d'Occupation Temporaire (AOT) délivré par le Président du Conseil départemental.

La mesure est toujours effectuée à partir du nu du mur de façade, au-dessus du soubassement et, à leur défaut, entre alignements.

Les AOT peuvent déroger à ces dimensions en s'alignant sur celles fixées par les règlements municipaux de voirie régulièrement approuvés, à moins que le service assurant la gestion de la voirie départementale juge celles-ci incompatibles, dans les circonstances de l'affaire, avec la commodité et la sécurité de la circulation.

Les dimensions relatives aux corniches, aux grands balcons et aux toitures ne sont pas applicables lorsque, pour des raisons environnementales et paysagères, un document d'urbanisme a prévu des règles et servitudes particulières de construction avec lesquelles elles sont incompatibles.

Les saillies autorisées ne doivent pas excéder, suivant la nature des ouvrages, les dimensions indiquées ci-après :

Ces ouvrages ne peuvent être établis que dans les rues dont la largeur est supérieure à 8 mètres. Ils doivent être placés à 4,30 mètres au moins au-dessus du sol, à moins qu'il n'existe devant la façade un trottoir de 1,30 mètre de largeur au moins, auquel cas la hauteur de 4,30 mètres peut être réduite jusqu'au minimum de 3,50 mètres.

- | | |
|---|------------|
| a) <u>Soubassements</u> | 0,05 mètre |
| b) <u>Colonnes, pilastres, ferrures de portes et fenêtres, jalousies, persiennes, contrevents, appuis de croisées, barres de support</u> | 0,10 mètre |
| c) Tuyaux et cuvettes, revêtements isolants sur façade de bâtiments existants, devantures de boutique (y compris les glaces, là où il existe un trottoir de largeur égale ou supérieure à 1,30 mètre), grilles, rideaux et autres clôtures, corniches où il n'existe pas de trottoir, enseignes lumineuses ou non lumineuses et tous attributs et ornements | 0,16 mètre |

quelconques pour les hauteurs au-dessus du sol inférieur à celles prévues au paragraphe f ci-après, grilles des fenêtres du rez-de-chaussée

d) Socles et devantures de boutiques 0,20 mètre

e) Petits balcons de croisées au-dessus du rez-de-chaussée 0,22 mètre

f) Grands balcons et saillies de toitures 0,80 mètre

Ces ouvrages ne peuvent être établis que dans les rues dont la largeur est supérieure à 8 mètres. Ils doivent être placés à 4,30 mètres au moins au-dessus du sol, à moins qu'il n'existe devant la façade un trottoir de 1,30 mètre de largeur au moins, auquel cas la hauteur de 4,30 mètres peut être réduite jusqu'au minimum de 3,50 mètres.

g) Lanternes, enseignes lumineuses ou non lumineuses, attributs 0,80 mètre

La saillie ne peut excéder le dixième de la distance séparant les deux alignements de la voie publique :

- Dans la limite de 0.80 mètre si les dispositifs sont placés à 2.80 mètres au-dessus du sol et en retrait de 0.80 mètre des plans verticaux élevés à l'aplomb des trottoirs ;
- Dans la limite de 2 mètres si les dispositifs sont situés à une hauteur de 3.50 mètres au-dessus du sol et en retrait de 0.50 mètre des plans verticaux élevés à l'aplomb des trottoirs ;
- Dans la limite de 2 mètres si les dispositifs sont placés à une hauteur supérieure à 4.30 mètres et en retrait de 0.20 mètre des plans verticaux élevés à l'aplomb des trottoirs.

Les dispositifs doivent être supprimés sans indemnité lorsque des raisons d'intérêt public conduisent le gestionnaire de la voirie à exhausser le sol, à réduire la largeur du trottoir ou à implanter des panneaux ou feux de signalisation

h) Auvents et marquises 0,80 mètre

Ces ouvrages ne sont autorisés que sur les façades devant lesquelles il existe un trottoir d'au moins 1,40 mètre de largeur.

Aucune partie de ces ouvrages, ni de leurs supports, ne doit être à moins de 3 mètres au-dessus du trottoir.

Les marquises peuvent être garnies de draperies flottantes dont la hauteur au-dessus du trottoir ne doit pas être inférieure à 2,50 mètres.

Lorsque le trottoir a plus de 1,40 mètre de largeur, la saillie des marquises peut être supérieure à 0,80 mètre. Le titre d'occupation fixe alors les dispositions et dimensions de ces ouvrages qui restent assujetties aux prescriptions ci-dessus relatives à la hauteur au-dessus du sol, mais doivent, en outre, satisfaire à certaines conditions particulières :

- Leur couverture doit être translucide,
- Elles ne peuvent ni recevoir de garde-corps, ni être utilisées comme balcons,
- Les eaux pluviales qu'elles reçoivent ne doivent s'écouler que par les tuyaux de descente appliqués contre le mur de façade et disposés de manière à ne pas déverser ces eaux sur le trottoir,
- Les parties les plus saillantes doivent être à 0,50 mètre au moins en arrière du plan vertical passant par l'arête du trottoir ou, s'il existe une plantation sur le trottoir, à 0,80

mètre au moins de la ligne d'arbres la plus voisine et, en tout cas, à 4 mètres au plus du nu du mur de façade,

- Leur hauteur, non compris les supports, ne doit pas excéder 1 mètre,
- Une largeur minimum de 1,40 mètre pour la circulation des piétons et des personnes à mobilité réduite doit être respectée.

i) Bannes

Ces ouvrages ne peuvent être posés que devant les façades où il existe un trottoir.

Leurs parties les plus en saillies doivent être à 0,50 mètre au moins en arrière du plan vertical passant par l'arête du trottoir ou, s'il existe une plantation d'arbres sur le trottoir, à 0,80 mètre au moins de l'axe de la ligne d'arbres la plus voisine, et en tout cas, à 4 mètres au plus du nu du mur de façade.

Aucune partie de ces ouvrages ni de leurs supports ne doit être à moins de 2,50 mètres au-dessus du trottoir.

Cette dernière prescription ne s'applique pas aux parties des supports ou aux organes de manœuvre dont la saillie sur le nu du mur de façade ne dépasse pas 0,16 mètre.

j) Corniches d'entablement, corniches de devantures et tableaux sous corniches, y compris tous ornements pouvant y être appliqués lorsqu'il existe un trottoir :

Ouvrages en plâtre :

Dans tous les cas, la saillie est limitée à 0,16 mètre

Ouvrages en tous matériaux autres que le plâtre :

- jusqu'à 3 mètres de hauteur au-dessus du trottoir 0,16 mètre
- entre 3 mètres et 3,50 mètres de hauteur au-dessus du trottoir 0,50 mètre
- à plus de 3,50 mètres de hauteur au-dessus du trottoir 0,80 mètre

Sous réserve que les parties les plus saillantes des ouvrages soient à 0,50 mètre au moins en arrière du plan vertical passant par l'arête du trottoir.

k) Panneaux muraux publicitaires 0,25 mètre

Le mesurage est toujours effectué à partir du nu du mur de façade, au-dessus du soubassement et, à leur défaut, entre alignements.

Aucune porte ne peut s'ouvrir de manière à faire saillie sur le domaine public routier départemental.

Article 51 - Plantations riveraines

Il n'est permis d'avoir des arbres en bordure du domaine public routier départemental qu'à une distance de 2 mètres pour les plantations qui dépassent 2 mètres de hauteur et à la distance de 0,50 mètre pour les autres. Cette distance est calculée à partir de la limite de l'emprise du domaine public.

Lorsque le domaine public routier départemental est emprunté par une ligne de distribution d'énergie électrique, aucune plantation d'arbres ne peut être effectuée sur les terrains en

bordure à moins de 3 mètres mesurés à l'aplomb de la ligne pour les plantations de 7 mètres au plus de hauteur, cette distance étant augmentée d'un mètre jusqu'à 10 mètres au maximum pour chaque mètre de hauteur de plantation au-dessus de 7 mètres.

Ces plantations respecteront les conditions de la norme NF P98-332 en vigueur qui indique les distances minimales entre le tronc et la couronne des arbres d'une part et les lignes et poteaux d'autre part, qui varient selon le réseau aérien.

Les plantations, faites antérieurement et à des distances moindres que celles prescrites ci-dessus, ne peuvent être renouvelées qu'à la charge d'observer les distances fixées ou sous réserve de mise en œuvre d'un dispositif de protection. Les frais d'installation et d'entretien des dispositifs de retenue relèvent du riverain qui devra obtenir une permission de voirie spécifique. Les sujets morts doivent être abattus.

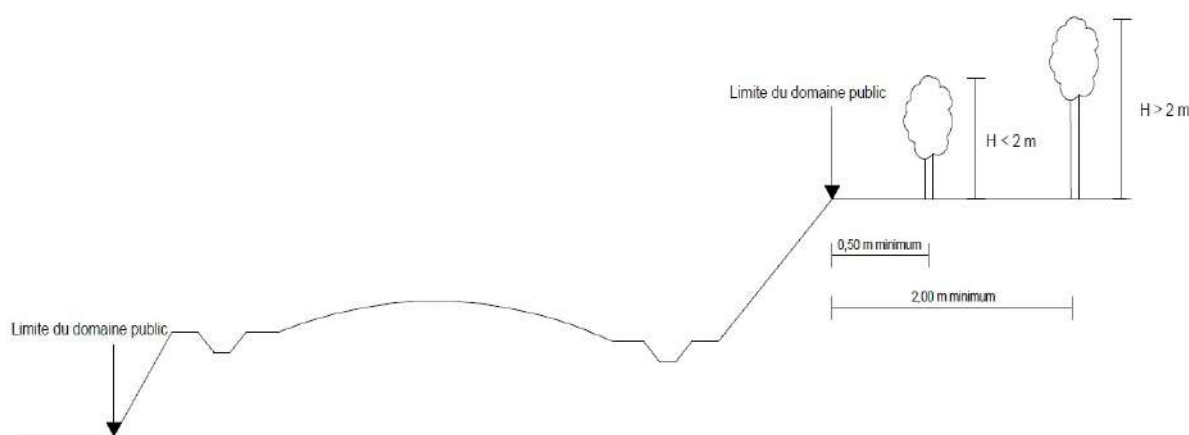

Article 52 - Elagage et abattage des plantations riveraines

Dans le cadre de sa responsabilité, tout propriétaire riverain est tenu de surveiller régulièrement l'état de ses arbres et arbustes, afin d'en assurer le bon entretien, de respecter les servitudes de visibilité et de prévenir les risques de chute de branches ou de sujets entiers sur le domaine public routier.

Les arbres, branches et racines qui empiètent sur le domaine public routier départemental doivent être coupés à l'aplomb des limites de ce domaine à la diligence et aux frais des propriétaires ou occupants du terrain.

Dans l'hypothèse où, après mise en demeure sans résultat, le Conseil départemental procéderait à l'exécution de ces travaux d'élagage, les frais afférents à cette opération sont mis à la charge des propriétaires négligents.

Toute intervention sur des végétaux proches du domaine public routier, susceptible d'impacter les conditions de circulation fera l'objet d'une demande d'arrêt de circulation et d'occupation du domaine public routier, à respecter impérativement. Elle sera réalisée par des opérateurs qualifiés selon des dispositifs adaptés de prévention des risques et les règles de l'art en vigueur en matière de taille d'élagage et d'abattage d'arbres. Ces opérateurs limiteront au maximum les nuisances occasionnées par leur intervention et assureront la propreté du chantier au fur et à mesure de son avancement. En particulier les déchets végétaux seront évacués de l'emprise du domaine public routier au fur et à mesure de leur coupe.

De plus, préalablement à toute intervention sur des platanes riverains situés à proximité de platanes du domaine public routier, le matériel sera soigneusement nettoyé et désinfecté selon la réglementation prescrivant les moyens de lutte contre la maladie du chancre coloré du platane en vigueur (arrêté ministériel du 22 décembre 2015). Ceci afin de prévenir cette maladie sur les platanes du domaine public routier.

Les principales règles applicables sont :

- Eviter les tailles sévères,
- Réaliser des coupes nettes, à la base d'une branche et à l'aisselle d'un rameau tire-sève avec un angle de coupe permettant une cicatrisation correcte,
- Veiller au port équilibré de la couronne de l'arbre.

Toute intervention d'entretien sur site sensible pour la sécurité routière ou pour toute intervention susceptible de dégrader le patrimoine public, tel que notamment un abattage au-dessus d'équipements de la route ou un dessouchage proche de l'emprise routière fera l'objet d'une demande d'autorisation formalisée auprès des services du Conseil départemental.

Au croisement avec les voies ferrées, ainsi qu'aux embranchements, carrefours et bifurcations, les arbres seront élagués sur une hauteur de 4 mètres à partir du sol par les propriétaires ou les occupants, dans un rayon de 50 mètres comptés à partir du centre des embranchements, carrefours, bifurcations ou passages à niveau.

Les mêmes prescriptions sont applicables aux arbres situés à moins de 4 mètres de la limite du domaine public routier sur tout le développement du tracé des courbes du côté intérieur et sur une longueur de 30 mètres des alignements droits adjacents.

Dans le cadre de sa mission de prévention des risques touchant le domaine public routier, le gestionnaire de la route pourra signaler aux propriétaires les risques identifiés que présentent ses arbres pour le domaine public routier et ses usagers. Il lui demandera alors d'entreprendre une intervention adaptée dans un délai défini. Le maire de la commune sera également informé dans le cadre de son pouvoir de police générale.

En cas d'urgence avérée, le Conseil départemental pourra faire procéder à l'intervention d'office, et le cas échéant, aux frais du propriétaire ou de l'occupant sur décision de justice.

Article 53 - Hauteur des haies vives

Aux embranchements routiers ou à l'approche des traversées de voies ferrées, la hauteur des haies ne pourra excéder 1 mètre au-dessus du point haut de la chaussée sur une longueur de 50 mètres, comptée de part et d'autre du centre de ces embranchements, carrefours, bifurcations ou passages à niveau. La même hauteur doit être conservée du côté du petit rayon sur tout le développement des courbes du tracé, et sur une longueur de 30 mètres dans les alignements droits adjacents.

Les haies plantées après autorisation antérieurement à la publication du présent règlement et à des distances moindres que celles ci-dessus, peuvent être conservées, mais elles ne peuvent être renouvelées qu'à la charge d'observer cette distance.

Article 54 - Débroussaillage

Définition du débroussaillage : on entend par débroussaillage les opérations dont l'objectif est de diminuer l'intensité et de limiter la propagation des incendies par la réduction des

combustibles végétaux en garantissant une rupture de la continuité du couvert végétal et en procédant à l'élagage des sujets maintenus et à l'élimination des rémanents de coupes.

Toute opération de débroussaillage sera conduite selon les articles du présent règlement de voirie et de l'arrêté préfectoral d'obligation légale de débroussaillage en vigueur.

Le débroussaillage s'accompagnera de l'élagage des branches basses des arbres ou arbustes subsistants, jusqu'à une hauteur de 4 mètres. En outre, les branches seront coupées à une distance minimale de 3 mètres au droit des murs et du toit des habitations.

Le débroussaillage inclut nécessairement l'élimination des rémanents qui doivent être soit évacués, soit broyés et épandus sur les terrains favorables, soit incinérés dans le strict respect des réglementations en vigueur.

Article 55 - Excavations à proximité du domaine public routier

Il est interdit de pratiquer en bordure du domaine public routier départemental des excavations de quelque nature que ce soit, si ce n'est aux distances et dans les conditions ci-après déterminées :

Excavations à ciel ouvert (et notamment mares) :

Ces excavations ne peuvent être pratiquées qu'à 5 mètres au moins de la limite du domaine public. Cette distance est augmentée d'un mètre par mètre de profondeur de l'excavation.

Excavations souterraines :

Ces excavations ne peuvent être pratiquées qu'à 15 mètres au moins de la limite de l'emprise de la voie. Cette distance est augmentée de 1 mètre par mètre de profondeur de l'excavation.

Les puits ou citernes :

Ils ne peuvent être établis qu'à une distance d'au moins 5 mètres de la limite de l'emprise de la voie dans les agglomérations et les endroits clos de murs et, d'au moins 10 mètres, dans les autres cas.

Les distances, ci-dessus fixées, peuvent être diminuées par arrêté du Président du Conseil départemental sur proposition des services départementaux, lorsque, eu égard à la situation des lieux et aux mesures imposées aux propriétaires, cette diminution est jugée compatible avec l'usage et la sécurité de la voie au voisinage duquel doit être pratiquée l'excavation.

Le propriétaire de toute excavation, située au voisinage du domaine public routier départemental, peut être tenu de la couvrir ou de l'entourer de clôtures propres à prévenir tout danger pour les usagers.

Les dispositions du présent article ne s'appliquent pas aux excavations à ciel ouvert ou souterraines, qui sont soumises à des réglementations spéciales en exécution des textes sur les mines et carrières.

Article 56 - Exhaussement à proximité du domaine public routier

Il est interdit de pratiquer en bordure des routes départementales des exhaussements de quelque nature que ce soit si ce n'est aux distances et aux conditions ci-après déterminées :

Les exhaussements pourront être acceptés, s'ils sont réalisés à cinq mètres au moins de l'emprise de la voie. Cette distance est augmentée d'un mètre par mètre de hauteur de l'exhaussement.

Des prescriptions plus sévères peuvent être imposées en cas de création de digues retenant des plans d'eau surélevés par rapport à la voie.

Article 57 - Installation de glissières au droit de constructions riveraines

L'implantation ou la réhabilitation d'un bâtiment, situé en particulier en contre-bas d'une route départementale ou à l'extérieur d'un virage, peut exposer les occupants de cette construction à un risque de sortie de route. Ce risque étant parfaitement identifiable au moment de la décision de construire, la demande d'installation du dispositif de retenue sera formulée par le gestionnaire de la voie concernée à l'occasion de la consultation des services lors de l'instruction du permis de construire.

Les frais d'installation et d'entretien des dispositifs de retenue relèvent du riverain qui devra obtenir une permission de voirie spécifique.

Partie 3

L'occupant du domaine public routier départemental

Droits et obligations

Article 58 - Champ d'application

Cette partie a pour but de présenter tous les cas généraux d'occupation du domaine public routier départemental. Elle présente notamment les dispositions générales et les types d'occupation, afin de pouvoir définir les dispositions administratives et techniques auxquelles sont soumises les entreprises de travaux et occupants qui mettent en cause l'intégrité du domaine public départemental.

Ces règles s'appliquent à l'installation et à l'entretien de tous types d'ouvrages (réseaux divers, aériens, souterrains, voirie, ouvrages d'art, voies ferrées particulières, dépôts temporaires...) situés dans l'emprise des voies publiques dont le Conseil départemental est propriétaire.

Article 59 - Nécessité d'une autorisation préalable

Tout aménagement intéressant la circulation ou modifiant par leur nature ou leurs caractéristiques, la structure, la géométrie de la chaussée ou l'intégrité de la voie est soumis à une autorisation du Président du Conseil départemental.

En dehors des cas prévus aux articles L113-3 à L113-7 du Code de la voirie routière (relatifs aux exploitants de réseaux de télécommunications ouverts au public, aux services publics de transport ou de distribution d'électricité ou de gaz et aux exploitants de canalisations de transport d'hydrocarbures ou de produits chimiques), toute occupation ou utilisation du domaine public routier est conditionnée à l'obtention préalable d'une autorisation du Président du Conseil départemental de l'Hérault :

- Soit d'une permission de voirie, dans le cas où elle donne lieu à emprise durable ou profonde, délivrée sous la forme d'un arrêté du Président du Conseil départemental. Son renouvellement est instruit et assuré dans les mêmes formes, le bénéficiaire étant toutefois dispensé de produire un dossier technique si les installations ne sont pas modifiées ;
- Soit d'un permis de stationnement défini par un arrêté d'occupation du domaine public délivré :
 - Par le Président du Conseil départemental hors agglomération,
 - Par le Maire avec avis du Président du Conseil départemental, à l'intérieur de l'agglomération,
- Soit enfin d'une convention d'occupation du domaine public, établie par le Président du Conseil départemental.

En dehors des cas prévus aux articles L113-3 à L113-7 du Code de la voirie routière nul ne peut occuper une dépendance du domaine public sans disposer d'un titre l'y autorisant, ni utiliser ce domaine en dépassant les limites du droit d'usage qui appartient à tous.

Il convient de rappeler que le droit d'usage commun du domaine public doit être conforme à la destination particulière de la dépendance domaniale considérée et compatible avec son affectation et ce que le public est en droit d'y exercer.

Cette occupation ou cette utilisation privative du domaine public doit être :

- Temporaire
- Précaire et révocable
- A titre strictement personnel

1) Le permis de stationnement

Le permis de stationnement autorise l'occupation sans emprise au sol pour déposer des matériaux, stationner ou surplomber le domaine public. Il est nécessaire d'obtenir cette autorisation pour les travaux suivants (liste non exhaustive) :

- Ravalement de façade (installation d'échafaudage ou de palissade),
- Pose d'une benne à gravats,
- Dépôt de matériaux nécessaires à un chantier,
- Stationnement provisoire d'engin (grue, camion-nacelle), de baraque de chantier, d'un bureau de vente, d'une camionnette, d'un camion de déménagement ou d'un monte-meubles.

Si le chantier impacte la circulation publique, la demande doit être accompagnée d'une demande d'arrêt de circulation pour la mise en place d'une signalisation.

Les restrictions de circulation peuvent, par exemple, prendre l'une des formes suivantes :

- Fermeture de la route à la circulation
- Circulation alternée par feux tricolores ou manuellement (neutralisation d'une voie)
- Restrictions de chaussées
- Basculements de circulation sur la chaussée opposée pour les routes à chaussées séparées
- Interdictions de circuler, de stationner, de dépasser éventuellement par catégorie de véhicules
- Régimes de priorité
- Limitations de vitesse, de gabarit ou de poids

2) La permission de voirie

La permission de voirie est une autorisation d'occuper le domaine public avec emprise au sol. Elle s'applique aux travaux qui modifient le domaine public sur le sol ou dans le sous-sol, tels que les opérations suivantes (liste non exhaustive) :

- Création sur un trottoir d'un bateau d'accès (ou entrée charretière) à une propriété privée ou un garage
- Construction d'une station-service
- Installation d'arrêt de bus, de kiosque à journaux ou de mobilier urbain (borne, enseigne commerciale, panneau ...)
- Pose de canalisations et autres réseaux souterrains
- Installation de clôtures ou de palissades de chantier scellées dans le sol

Si le chantier impacte la circulation publique, la demande doit être accompagnée d'une demande d'arrêt de circulation pour la mise en place d'une signalisation.

Les restrictions de circulation peuvent, par exemple, prendre l'une des formes suivantes :

- Fermeture de la route à la circulation
- Circulation alternée par feux tricolores ou manuellement (neutralisation d'une voie)
- Restrictions de chaussées
- Basculements de circulation sur la chaussée opposée pour les routes à chaussées séparées
- Interdictions de circuler, de stationner, de dépasser éventuellement par catégorie de véhicules

- Régimes de priorité
- Limitations de vitesse, de gabarit ou de poids

3) Les conventions d'occupation du domaine public

Les conventions comportant occupation du domaine public sont des contrats administratifs et relèvent du droit public. Elles sont conclues par l'administration propriétaire du domaine public pour une durée déterminée.

Elles visent les biens du domaine public immobilier (L2111-1 CGPPP) affectés à l'usage direct du public ou du service public, et dans ce cas ces biens publics doivent avoir fait l'objet d'un aménagement indispensable à l'exécution des missions de service public. S'y ajoute (L2111-2 CGPPP) les biens qui concourent à l'utilisation d'un bien appartenant au domaine public, qui constituent un accessoire indispensable.

Pour caractériser un contrat d'occupation du domaine public, les conditions suivantes doivent être remplies :

- Il est nécessaire de se trouver en présence d'une occupation privative du domaine public,
- Cette occupation doit résulter d'un accord de volonté entre l'administration et l'occupant,
- Le titulaire doit donc disposer d'un titre l'y habilitant pour occuper une dépendance du domaine public, d'une personne publique ou l'utiliser dans les limites dépassant le droit d'usage qui appartient à tous,
- Aucun droit d'utilisation ne peut être consenti s'il fait obstacle au respect de l'affectation à l'utilité publique (I2121-1 CGPPP),
- L'occupation ou l'utilisation du domaine public ne peut être que temporaire (I2122-2 CGPPP),
- L'autorisation ne peut présenter qu'un caractère précaire et révocable (I2122-3 CGPPP),
- L'occupation du domaine public donne lieu au paiement d'une redevance comme indiqué dans le présent règlement de voirie,
- L'occupation du domaine public peut être gratuite lorsque l'occupation ou l'utilisation du domaine public est la condition naturelle et forcée de l'exécution de travaux ou d'un ouvrage intéressant un service public destiné à tous ou encore pour assurer la conservation du domaine public,
- Insaisissabilité du domaine public (I2311-1 CGPPP),
- Possibilité de faire des transferts de gestion (I2123-3 CGPPP),
- La superposition d'affectations (I2123-7 CGPPP) : un bien du domaine public, ou à l'usage du public, en raison de son affectation peut faire, par convention, l'objet d'une ou plusieurs affectations supplémentaires relevant de la domanialité publique si elles sont compatibles avec ladite affectation. La convention prévoit dans ce cas les modalités techniques et financières de gestion du bien immobilier (indemnisation des dépenses ou privation de revenus de la personne publique propriétaire ou gestionnaire), en fonction de la nouvelle affectation.
- Le titulaire d'une autorisation d'occupation temporaire constitutive de droits réels possède un droit réel sur les ouvrages, les constructions ainsi que sur les installations de caractère immobilier qu'il réalise pour l'exercice de cette activité (I1311-5 CGCT). Ce droit réel confère au titulaire les prérogatives et obligations du titulaire pour la durée de l'autorisation.
- Le titre doit fixer la durée de l'autorisation en fonction de la nature de l'activité ainsi que la nature et l'importance des ouvrages autorisés. La durée des autorisations d'occupation du domaine public ne peut excéder soixante-dix (70) ans (aucune durée minimale n'est ainsi fixée). En revanche, au-delà de cette durée d'autorisation, aucune prorogation n'est possible.

Ce contrat est conclu par l'administration propriétaire du domaine public et aucune forme particulière n'est exigée lorsqu'il ne s'accompagne pas d'une délégation de service public. Ce contrat est conclu pour une durée déterminée et l'administration a la possibilité d'y mettre fin à tout moment. De même, l'administration n'est pas tenue de renouveler un contrat d'occupation ou de mise à disposition du domaine public se trouvant à expiration. Ainsi, lorsque ce type de contrat prend fin et qu'il n'est pas renouvelé, l'occupant doit quitter le domaine public concerné.

4) Les autorisations d'occupation du domaine public constitutives de droits réels

Des autorisations d'occupation du domaine public avec droits réels sont généralement consenties par l'autorité domaniale lorsque l'occupant doit réaliser des aménagements, des équipements ou des ouvrages nécessitant des investissements relativement coûteux.

Les autorités compétentes, pour délivrer les titres d'occupation, sont les suivantes :

TITRES D'OCCUPATION	EN AGGLOMERATION	HORS AGGLOMERATION
PERMIS DE STATIONNEMENT	Le maire après avis du Président du Conseil départemental de l'Hérault	Le Président du Conseil départemental de l'Hérault
PERMISSION DE VOIRIE	Le Président du Conseil départemental de l'Hérault après avis facultatif du maire	Le Président du Conseil départemental de l'Hérault
CONVENTION D'OCCUPATION (PRECAIRE OU CONSTITUTIVE DE DROITS REELS	le Président du Conseil départemental de l'Hérault après avis du maire	Le Président du Conseil départemental de l'Hérault

La demande doit être accompagnée d'un dossier technique donnant toutes les informations nécessaires à l'instruction de celle-ci. Dans tous les cas, la demande sera assortie des prescriptions techniques et juridiques garantissant la compatibilité de l'occupation avec les intérêts de la voirie occupée et de ses usagers prioritaires.

En agglomération, l'instruction de la demande comportera recueil de l'avis du maire.

Ces autorisations sont délivrées à titre précaire et révocable, sans indemnité, à la première réquisition de l'autorité qui l'a délivrée. Celle-ci peut également, lorsqu'elle le juge utile dans l'intérêt général ou dans le cadre de travaux entrepris sur le domaine public départemental, exiger le déplacement ou la modification des ouvrages sans que le bénéficiaire puisse s'en prévaloir pour réclamer une indemnité.

Les ouvrages établis dans l'emprise du domaine public routier départemental doivent être maintenus en bon état d'entretien et rester conformes aux conditions prescrites. Le non-respect de cette obligation entraîne la révocation de l'autorisation, sans préjudice des poursuites qui pourraient être engagées pour remise du domaine public dans son état d'origine.

Lorsque l'ouvrage cesse d'être utilisé, l'occupant doit en informer le Président du Conseil départemental, et le maire de la commune si l'ouvrage est situé en agglomération.

En cas de résiliation de l'autorisation ou de fin d'occupation, l'occupant doit, à ses frais, remettre les lieux dans leur état initial. Le Président du Conseil départemental peut toutefois le

dispenser de cette remise en état et autoriser le maintien de tout ou partie de son ouvrage en prescrivant l'exécution de certains travaux. La réception de ces travaux décharge l'occupant de ses responsabilités. L'occupation du domaine public peut comporter le paiement d'une redevance au propriétaire de la voie concernée.

Article 60 - Aménagements de la chaussée et dépendances en agglomération

En agglomération, les constructions de trottoirs, aires de stationnement, équipements de la voirie tels que plateaux traversant, places traversantes, chicanes, rétrécissement ou autres occupations sont soumises à validation du Président du Conseil départemental y compris, lorsque les travaux sur des sections de voies départementales sont à l'initiative de la commune ou de la communauté urbaine.

Cette autorisation revêt la forme d'une convention ou d'une permission de voirie pour les petits aménagements ponctuels, l'ouvrage réalisé étant incorporé au domaine public départemental. Elle fixe notamment :

- Les caractéristiques géométriques en plan et en altimétrie des ouvrages à réaliser,
- La nature et les caractéristiques des matériaux à employer,
- Les conditions générales d'exécution des travaux,
- Les conditions de gestion et d'entretien des ouvrages réalisés

Les trottoirs doivent notamment comporter des bateaux permettant le cheminement des personnes à mobilité réduite. Un revêtement au sol différencié doit être prévu au droit des bateaux pour en avertir les personnes non voyantes. Les bornes et poteaux doivent pouvoir être aisément détectés par ces personnes.

Article 61 - Distributeurs de carburant

- Hors agglomération

L'autorisation d'installer des distributeurs de carburant ou des pistes pour y donner accès ne peut être accordée que si le pétitionnaire remplit les conditions exigées par la réglementation concernant respectivement l'urbanisme, les installations classées et la création ou l'extension des installations de distribution de produits pétroliers.

Toute installation est interdite dans les carrefours, ainsi que dans une zone de dégagement permettant la visibilité (telle que cette zone apparaît dans les plans de dégagement).

Les accès doivent être conçus en respectant les prescriptions de l'ARP (Aménagement des Routes Principales - recommandations techniques pour la conception générale et la géométrie de la route) et ses éventuelles mises à jour. Ils doivent permettre aux véhicules d'accéder aux appareils distributeurs sans créer de perturbation importante dans les courants de circulation et de sortie des lieux de distribution en prenant immédiatement la droite de la chaussée. Elles doivent être construites de façon à résister à la circulation qu'elles doivent supporter et, de telle sorte que les différents écoulements d'eau restent parfaitement assurés. Elles ne doivent jamais couper une piste cyclable ou une voie verte.

Aucun accès riverain ne peut être autorisé sur les voies de décélération et d'accélération, le titulaire de l'autorisation devant prendre en charge, en tant que de besoin, les opérations de désenclavement.

Les réservoirs de stockage doivent être placés en dehors de la chaussée et des accotements.

Les installations et leurs abords doivent être maintenus en bon état d'entretien et de propreté.

Il est interdit au bénéficiaire de l'autorisation d'apposer ou de laisser apposer sur les distributeurs tout panneau, emblème ou message publicitaire à moins qu'il s'agisse d'indications relatives à la marque, à la qualité ou au prix du carburant mis en vente. Ces indications ne peuvent être portées que sur la surface même des appareils ou sur des pancartes accrochées à ceux-ci et ne dépassant pas leur gabarit.

L'enseigne et l'éclairage doivent être disposés de manière à éviter toute confusion avec la signalisation et ne pas être éblouissants.

L'autorisation d'occupation nécessaire prend la forme d'un arrêté du Président du Conseil départemental valant permission de voirie, donnant lieu à redevance, valable 5 ans, et renouvelable sur demande écrite du pétitionnaire.

- En agglomération

Les distributeurs fixes peuvent être autorisés en agglomération lorsque la largeur du trottoir permet la construction d'une piste de stationnement hors chaussée.

Deux conditions doivent être simultanément remplies :

- Le trottoir, après rescindement, doit conserver une largeur suffisante pour la circulation des piétons. La largeur utilisable ne doit en aucun cas être inférieure à 1,40 mètre.
- Les manœuvres d'entrée et de sortie sur la piste ne doivent causer ni danger, ni gêne excessive à la circulation.

Les dimensions de la piste sont fixées par autorisation. La piste est limitée par une bordure de trottoir dont l'arête est de 0,50 mètre en avant de la partie la plus saillante du distributeur. Elle est constituée de façon à résister à la circulation qu'elle doit supporter, notamment à la charge des camions ravitaillant la station. Le bon écoulement des eaux de ruissellement doit toujours être assuré.

Les frais de construction et d'entretien de la piste sont à la charge du pétitionnaire.

La délivrance de cette autorisation ne préjuge en aucun cas des dispositions que pourrait être éventuellement amené à imposer le Maire en vertu de ses pouvoirs de police.

Article 62 - Implantation de voie ferrée dans l'emprise du domaine public départemental

1) Voies ferrées autres que le tramway :

a) Demande d'autorisation et composition du dossier

Le dossier à présenter à l'appui de la demande doit comporter :

- Un plan général des voies publiques empruntées, à l'échelle adaptée pour les sections en rase campagne, et 1/200^{ème} pour les sections en traverse d'agglomération, avec indication des constructions qui bordent ces voies, des chemins publics ou privés qui s'en détachent, des plantations ou des ouvrages d'arts publics qui en dépendent, des sections où l'installation projetée est seulement accessible aux voitures, de celles où elle est seulement accessible aux piétons et, en général, de toutes ses dépendances.

Dans la traversée des agglomérations, le plan précise la position des caniveaux et des trottoirs et la zone qui doit être occupée par la circulation du matériel roulant, toute saillie latérale comprise.

Cette zone est définie par des cotes précisant sa largeur, la largeur de chacune des parties latérales de la chaussée qui reste libre entre la zone occupée par le matériel roulant et la bordure du trottoir, ou la largeur qui reste comprise entre la même zone et la façade des constructions.

- Un profil en travers type à l'échelle de 1/50ème indiquant la position de la plate-forme de la voie avec le gabarit du matériel roulant.
- Une notice qui précise :
 - La nature du transport sur la voie projetée,
 - L'écartement des rails,
 - Le rayon des courbes et les déclivités de cette voie,
 - Le mode de traction qui sera employé,
 - La largeur maximum du matériel roulant, toute saillie latérale comprise,
 - Les dispositions proposées à l'effet d'assurer l'écoulement des eaux et de maintenir l'accès des chemins publics ou privés et des propriétés riveraines,
 - Le minimum de la distance qui sépare la zone occupée par le matériel, toute saillie comprise, de l'arête extérieure des accotements et trottoirs,
 - Le nombre journalier de trains, le maximum de leur longueur et le maximum de leur vitesse,
 - Les interruptions de la circulation entraînées par l'exécution des travaux.

b) Procédure d'autorisation

La demande fait l'objet d'une enquête dans les formes de celle préalable à la déclaration d'utilité publique.

L'arrêté d'autorisation est délivré par le Président du Conseil départemental ; il précise les conditions techniques et financières et notamment l'obligation du permissionnaire d'entretenir en bon état et à ses frais la voie ferrée, la chaussée, les accotements et trottoirs entre les rails et dans une zone dont la largeur lui est prescrite en dehors de chaque rail, ainsi que les ouvrages pour l'écoulement des eaux. De même, il lui appartient de poser et d'entretenir en bon état les signalisations réglementaires.

L'arrêté d'autorisation peut être révoqué lorsque l'intérêt public l'exige ou que le permissionnaire ne remplit pas ses obligations techniques ou financières.

2) Tramway :

L'installation de tramway sur le domaine public départemental, que ce soit longitudinalement ou transversalement, fera l'objet d'une convention passée entre le maître d'ouvrage de l'opération et le Conseil départemental.

Ce document précisera, entre autres, les conditions de l'occupation du domaine public départemental et de gestion ultérieure des zones d'entrecroisement ou de superposition.

Article 63 - Ponts et ouvrages franchissant les routes départementales (hauteur libre)

Les ouvrages aériens (câbles, lignes, ouvrages en franchissement) sont soumis aux mêmes règles d'autorisation préalable que les ouvrages souterrains.

- Conception et règles de calcul :

Les ouvrages de franchissement du domaine public routier départemental doivent, pour être autorisés, présenter des garanties suffisantes pour la bonne conservation du domaine et la sécurité de la circulation.

- Hauteur libre :

Article R131-1 du Code de la voirie routière

Conformément aux dispositions du Code de la voirie routière, la hauteur libre sous les ouvrages à construire ne doit pas être inférieure à 4,30 mètres, mais une concertation devra avoir lieu pour la réalisation de tout ouvrage, afin de déterminer cette hauteur en fonction des spécificités (itinéraires de transports exceptionnels notamment ...). Sur les itinéraires des convois exceptionnels un tirant d'air de six mètres devra être favorisé.

De plus, une revanche de construction et d'entretien de 10 cm, ainsi qu'une revanche pour renforcement ultérieur de la chaussée de 10 cm, seront obligatoirement prises en compte. Un total de 4,50 mètres minimum devra donc être obtenu.

- Entretien des ouvrages d'art :

Le schéma explicatif ci-dessous délimite la gestion et l'entretien des voies principales et secondaires.

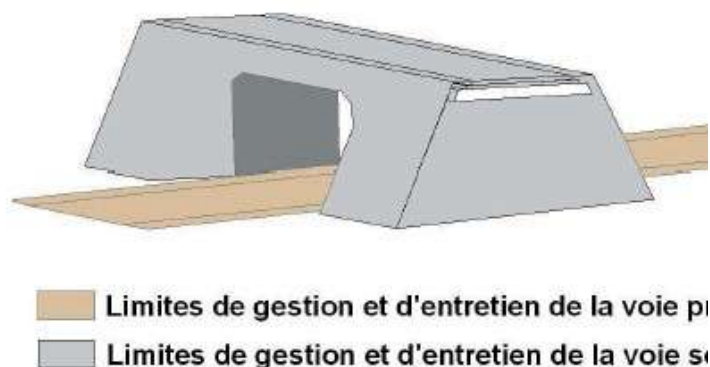

Article 64 - Les implantations de poteaux, pylônes, supports en bordure de la chaussée (hors accessoires du domaine public routier)

Les conditions techniques de ces implantations sont, dans tous les cas, définies par le gestionnaire de la route. Elles peuvent faire l'objet d'une convention.

- Poteaux et pylônes :

Les concessionnaires des réseaux ont le devoir d'exécuter sur le domaine public routier départemental tous les travaux nécessaires à l'entretien de leurs ouvrages, sur la base le cas échéant, d'un arrêté de circulation.

Pour le remplacement de supports existants, le Conseil départemental se réserve le droit d'étudier avec l'occupant les conditions techniques et financières de l'enfouissement du réseau. Lors des interventions d'urgence comme pour le remplacement d'un support isolé, il est recommandé à l'occupant du domaine public de se rapprocher du gestionnaire pour envisager un éventuel déplacement par mesure de sécurité.

Les conditions techniques de ces implantations (distances, ...) sont, dans tous les cas, définies par le Conseil départemental qui veillera à ce que l'implantation des poteaux ou pylônes ne gêne pas ou ne complique pas l'entretien normal des dépendances du domaine public, ni ne nuise à la sécurité des usagers du domaine public routier départemental.

Hors agglomération, le Conseil départemental se réserve le droit de refuser l'implantation de poteaux et pylônes à moins de 4 mètres du bord de la chaussée pour les réseaux routiers des niveaux 2 et 3, et 7 mètres sur le réseau routier de niveau 1, si la sécurité des usagers de la route était engagée.

De plus si le Conseil départemental le souhaite, l'obstacle présentant un risque pour la sécurité devra être isolé par un dispositif de retenue (glissières aux normes en vigueur).

A défaut, une implantation en domaine privé devra être recherchée, et fera l'objet d'une convention entre le concessionnaire et le particulier.

L'implantation doit être conforme au plan approuvé par le gestionnaire. Le piquetage sur le terrain sera réalisé conjointement avec le gestionnaire de la voirie départementale et toute modification ne pourra intervenir qu'après avis préalable du gestionnaire.

Les ouvrages doivent être réalisés à l'endroit de la voie qui perturbe le moins possible sa gestion et celle des équipements déjà existants, en accord avec le gestionnaire.

La mise en place de gaines d'attente ou la construction de galeries techniques peuvent être imposées.

Dans la mesure du possible, ils sont implantés dans les zones les moins sollicitées.

Des distances minimales doivent être respectées entre les canalisations souterraines. Ces distances peuvent être augmentées en fonction des nécessités techniques liées à la nature des réseaux.

Les exploitants de réseaux de télécommunication et de services publics de transport ou de distribution d'électricité peuvent se voir imposer le déplacement d'installations ou d'ouvrages, et l'enfouissement de leurs réseaux, lorsqu'ils font courir un danger aux usagers ou dans les cas suivants :

- A la suite d'études réalisées à l'initiative du Conseil départemental afin d'améliorer les conditions de sécurité sur un itinéraire déterminé,
- A l'occasion de travaux d'aménagement de la route ou de ses abords,
- Lorsqu'il a été démontré par analyse des accidents survenus que la présence de ces installations et ouvrages a constitué un facteur aggravant,
- Dans l'intérêt du domaine public routier ou celui de la sécurité routière.

Le déplacement et/ou l'enfouissement des réseaux ne sera à la charge des occupants que s'il est effectué dans l'intérêt du domaine public routier occupé. En effet, en cas de travaux (aménagement, modifications, améliorations, etc.) entrepris à l'initiative du Conseil départemental dans l'intérêt du domaine public routier et/ou de la sécurité routière, et conformes à la destination du domaine public routier, le déplacement ou la modification des réseaux aériens et souterrains existant est à la charge des occupants sur l'emprise du domaine public routier.

Article 65 - Plantations nouvelles en bordure du réseau routier départemental

Hors agglomération, aucun obstacle agressif (plantation de hautes tiges en particulier) ne devra être implanté :

- A moins de 4 mètres du bord de la chaussée en cas d'implantation en bordure d'une voie existante, ou sous réserve de la mise en place d'un dispositif de sécurité,
- A moins de 7 mètres du bord de la chaussée en cas d'implantation en bord d'une voie en aménagement neuf.

De plus chaque projet de plantation nouvelle devra faire l'objet d'un avis des services départementaux afin de ne pas constituer un obstacle isolé et afin d'être compatible avec les essences locales. Il est ainsi interdit, conformément à l'arrêté ministériel du 22 décembre 2015, de planter du platane sur le territoire d'une commune cancrée.

Article 66 - Stands de vente et de dégustation / Commerces ambulants

L'occupation temporaire du domaine public routier départemental à des fins de vente ou de dégustation gratuite de produits ou de marchandises est ainsi réglementée :

1) Hors agglomération :

L'occupation temporaire du domaine public routier départemental à des fins de vente de produits ou de marchandises est interdite.

Elle pourra toutefois être tolérée par les services du Conseil départemental sous réserve des prescriptions suivantes :

- Si elle concerne la vente de produits artisanaux ou agricoles par des producteurs locaux (issus de la production sur le site), et si l'espace du domaine public envisagé répond aux exigences de sécurité, notamment relatives à la visibilité et la lisibilité des accès à la route, au stationnement des véhicules et aux prescriptions techniques et financières (redevance) énoncées dans l'autorisation d'occupation temporaire délivrée,
- Sur des aires de stationnement aménagées.

2) En agglomération :

A l'intérieur des agglomérations, l'occupation temporaire du domaine public routier départemental, à des fins de vente ou de dégustation gratuite de produits ou marchandises est soumise à autorisation du maire, après avis du Président du Conseil départemental.

3) Point de vente sur terrain privé, avec droit d'accès :

Sauf dispositions législatives contraires (autoroutes, routes express, déviations), les riverains des routes jouissent d'un droit d'accès direct à ces voies. L'exercice de ce droit est subordonné

à l'obtention d'une autorisation de voirie d'accès qui garantit au gestionnaire de la voirie, comme au permissionnaire, que les aménagements projetés satisfont, sous réserve des modifications éventuellement imposées, aux exigences de la sécurité de la circulation et de la conservation du domaine routier.

Les accès nécessaires à l'exploitation de points de vente autorisés, implantés sur des terrains privés situés en bordure de routes départementales, devront faire l'objet d'une autorisation de voirie d'accès, délivrée dans les conditions définies dans le présent règlement. Le gestionnaire tiendra compte notamment des besoins pour les usagers, des caractéristiques de la route, des possibilités de stationnement et de dégagement, de l'impact de l'activité sur la sécurité, la salubrité et les nuisances éventuelles tant vis-à-vis des usagers que des riverains (fumées, odeurs, etc.). Les demandes de permission de voirie devront comporter un plan de situation précis et une note de présentation des aménagements.

Tout changement de destination de l'accès devra faire l'objet d'une nouvelle demande d'autorisation d'accès.

4) Occupation temporaire avec vocation économique :

Le règlement de voirie précise qu'en général, l'occupation du domaine public à des fins de vente est interdite mais qu'elle peut être autorisée sur des aires de stationnement aménagées à une distance minimum de 50 mètres de part et d'autre des carrefours. Par ailleurs pour des raisons de sécurité, il est préférable de limiter l'implantation de nouvelles installations, notamment sur le réseau routier structurant (niveau 1).

L'ordonnance n°2017-562 du 19 avril 2017, issue de la loi du 9 décembre 2016 dite loi Sapin 2, a instauré une procédure de sélection des candidats potentiels préalablement à la délivrance des autorisations domaniales à vocation économique.

La procédure simplifiée liée aux demandes d'autorisation d'occupation des délaissés routiers du Conseil départemental à des fins économiques est affichée sur les panneaux d'information officielle de l'hôtel du Conseil départemental à Montpellier ainsi que sur le site internet du Conseil départemental à l'adresse suivante : <http://www.herault.fr>

Les candidats doivent constituer un dossier et le transmettre à l'agence départementale routière territorialement compétente dont la liste figure en annexe 6.

L'autorisation doit prévoir les prescriptions en matière de publicité à savoir la possibilité d'implanter des enseignes en bordure de route départementale sur le domaine privé uniquement, et la limitation à deux pré-enseignes.

5) Dans tous les cas :

L'autorisation accordée prend la forme d'une permission de voirie pour les stands de vente ou d'un permis de stationnement pour les commerces ambulants, qui fixe les mesures envisagées pour assurer la sécurité des usagers de la route départementale, l'entretien du site, la durée de l'exploitation, la signalisation et la pré-signalisation (interdiction de pré-enseigne sur domaine public) du site. En effet, ces ventes sont subordonnées en tant qu'occupation privative du domaine public routier à l'obtention préalable d'une autorisation délivrée à titre précaire et révocable et éligibles au paiement d'une redevance. Ainsi, toute installation, non autorisée, fera l'objet d'un dépôt de plainte.

En tout état de cause, le stationnement des véhicules sur la chaussée, trottoirs, accotements, pistes cyclables et voies vertes est interdit, et les dispositifs publicitaires des stands de vente et dégustation sont strictement interdits sur le domaine public départemental.

Dans le cas de demandes d'occupation du domaine public en vue de l'installation de commerces pouvant présenter des activités importantes, des chiffres d'affaire élevés, des clientèles abondantes et/ou des caractéristiques techniques particulières, les autorisations

prendront la forme de conventions d'occupation du domaine public, soumises au vote préalable de la commission permanente du Conseil départemental de l'Hérault.

Article 67 - Echafaudages

Les échafaudages nécessaires à l'exécution de travaux peuvent être installés ou constitués sur le domaine public routier départemental aux conditions figurant dans l'autorisation.

Ils feront l'objet soit d'un permis de stationnement, s'ils sont sans ancrage et/ou ne modifient pas l'assiette de la chaussée, soit d'une permission de voirie dans les autres cas. Ils donnent lieu à redevance.

En agglomération, les permissions de stationnement (sans ancrage) sont délivrées par le maire de la commune, et les permissions de voirie (avec ancrage) sont délivrées dans tous les cas par le Président du Conseil départemental.

Pour les permissions de stationnement délivrées hors agglomération, la largeur de la saillie sur le domaine public ne peut être supérieure à 2 mètres, avec un passage de largeur suffisante et aménagé pour les piétons, et les personnes à mobilité réduite, le cas échéant. Ils doivent être disposés de manière à ne jamais entraver l'écoulement des eaux et doivent être signalés conformément aux prescriptions en vigueur. L'occupant peut être tenu de les entourer d'une clôture et de les éclairer par des feux de stationnement nettement visibles de nuit et des dispositifs réfléchissants.

Article 68 - Eclairage public

En agglomération, l'éclairage public est de la compétence du maire. Une mairie souhaitant s'engager dans une dynamique d'extinction de l'éclairage nocturne doit consulter le Conseil départemental pour les routes départementales traversant l'agglomération. Au regard de la possibilité d'une responsabilité conjointe de l'autorité de police et du gestionnaire de voirie en cas de défaut ou d'insuffisance de l'éclairage public, il s'avère nécessaire pour le maire d'obtenir l'accord du Conseil départemental avant de diminuer l'éclairage des voies départementales.

Article 69 - Signalisation directionnelle - signalisation d'information locale et dispositifs de publicité

Certains gestionnaires d'équipements et activités publics ou privés souhaitent installer une signalisation en bordure du domaine public routier départemental.

La Signalisation d'Information Locale (SIL) a pour objet de guider l'utilisateur de la route vers les activités, services et équipements, susceptibles de l'intéresser dans son déplacement et situés à proximité de la voie sur laquelle il se déplace.

La mise en place de ces dispositifs considérés comme des obstacles latéraux, doit être instruite en respectant la réglementation nationale (code de l'environnement, instruction interministérielle sur la signalisation routière, guides et normes en vigueur) et celle locale (Règlement Locaux de Publicité RLP, charte SIL).

Elle s'apparente soit à de la signalisation routière (signalisation directionnelle, ou Signalisation d'Information Locale SIL), soit à de la signalétique (pré-enseignes ou publicité au titre du code de l'environnement), dont la procédure d'instruction est différente. En tout état de cause, la SIL ne doit, en aucun cas, être un outil de publicité.

Les sites indiqués sur la SIL, seront jalonnés sous condition d'une convention et/ou une permission de voirie qui permettra de définir les droits et obligations des parties, conformément à la réglementation en vigueur. Le pétitionnaire devra se rapprocher du gestionnaire afin de savoir dans quelle catégorie son activité se situe, et de fait, quelle procédure il doit respecter. Une redevance pour occupation du domaine public départemental pourra être exigée de la part du Conseil départemental.

Le code de la route article L411-6 précise que « Le droit de placer en vue du public, par tous les moyens appropriés, des indications ou signaux concernant, à titre quelconque, la circulation, n'appartient qu'aux autorités chargées des services de la voirie ». Ainsi, tout autre dispositif installé sur le domaine public départemental, sans autorisation, sera considéré comme un dispositif publicitaire.

Article 70 - Les supports publicitaires – définitions et police

1) Définitions (Art L581-3 du Code de l'environnement) et pouvoir de police :

- a) Constitue **une publicité**, à l'exclusion des enseignes et des pré-enseignes, toute inscription, forme ou image, destinée à informer le public ou à attirer son attention, les dispositifs dont le principal objet est de recevoir lesdites inscriptions, formes ou images étant assimilées à des publicités ;
- b) Constitue **une enseigne** toute inscription, forme ou image apposée sur un immeuble et relative à une activité qui s'y exerce ;
- c) Constitue **une pré-enseigne** toute inscription, forme ou image indiquant la proximité d'un immeuble où s'exerce une activité déterminée.

Les compétences en matière de police de la publicité sont exercées par le Préfet.

Toutefois, s'il existe un règlement local de publicité, ces compétences sont exercées par le maire au nom de la commune. En effet, les communes peuvent élaborer sur l'ensemble de leur territoire un règlement local de publicité (procédure identique à celle d'un PLU), qui peut définir une ou plusieurs zones où s'applique une réglementation plus restrictive que les prescriptions du règlement national.

Après enquête publique, le règlement local de publicité, une fois approuvé, est annexé au plan local d'urbanisme ou aux documents d'urbanisme en tenant lieu.

2) Rappel de la réglementation nationale du code de l'environnement concernant les 3 types de support publicitaires implantés sur voirie privée :

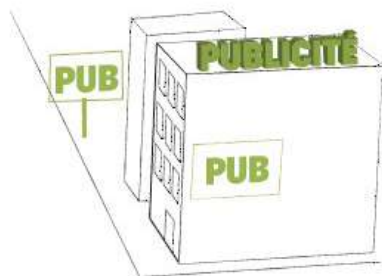

La publicité*

A l'exclusion des enseignes et des préenseignes, toute inscription, forme ou image destinée à informer le public ou à attirer son attention sur un produit, un lieu, un service, une entreprise... En règle générale, la publicité est interdite hors-agglomération.

Dispositifs scellés au sol :

Interdits dans les agglomérations < 10 000 habitants

Autorisés et < 12 m² (8 m² pour pub lumineuses** et numériques**) dans agglo > 10 000 hab

Dispositifs muraux ou sur clôtures : 4 ou 8 m² dans agglo < 10 000 hab.

12 m² (8 m² pour pub lumineuses et numériques) dans agglo > 10 000 hab

* soumise à déclaration préalable en préfecture

** soumise à autorisation du préfet



Les enseignes*

Toute inscription, forme ou image apposée sur un immeuble et relative à une activité qui s'y exerce.

En ou hors agglomération, la dimension des supports est réglementée :

Dispositifs scellés au sol : 1 dispositif de 6m² maximum hors agglo et dans agglo < 10 000 hab ou 1 dispositif de 12m² dans agglo > 10 000 hab

Dispositif fixé sur un mur : 15% de la surface de la façade si > 50 m² et 25% si < 50m²

* soumise à autorisation du préfet dans secteurs sensibles

(proximité bâtiments classés ou inscrits).

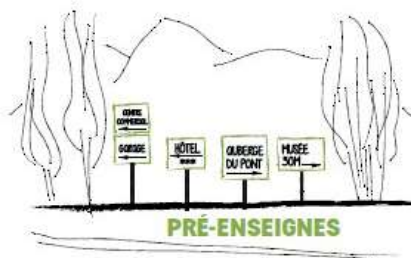

Les pré-enseignes dérogatoires

Toute inscription, forme ou image indiquant la proximité d'un immeuble où s'exerce une activité déterminée. Autorisées en et hors agglomération.

A compter du 13 juillet 2015 seuls les Monuments historiques, les activités culturelles et la vente et la fabrication de produits du terroir pourront les utiliser. Elles seront également interdites en agglomération.

Dimensions 1m * 1m50

Implantée à 5 m du bord de la route, sur terrain privé et avec autorisation du propriétaire. Deux panneaux dans un rayon max de 5 km autour de l'activité.

3) Déclinaisons sur la voirie du domaine public départemental :

a) Hors agglomération, toute publicité et pré-enseigne est interdite :

L'implantation de publicité et de pré-enseignes est interdite sur l'emprise du domaine public routier départemental.

Quelle que soit leur localisation, sont interdites la publicité, les pré-enseignes publicitaires et enseignes qui sont de nature soit à réduire la visibilité ou l'efficacité des signaux réglementaires, soit à éblouir les usagers des voies publiques, soit à solliciter leur attention dans des conditions dangereuses pour la sécurité routière (Article R418-4 du Code de la route). L'emprise, dans laquelle toute publicité est interdite, s'entend de la totalité des terrains nécessaires à la route y compris les talus, fossés, accotements ainsi que les équipements annexes (éclairage, glissières de sécurité, piles de pont, lignes électriques ou téléphoniques etc....) situés dans cette emprise.

Nul ne peut apposer de publicité ni installer une pré-enseigne sur un immeuble sans l'autorisation écrite du propriétaire. En conséquence, dès le constat de la présence sur le domaine public routier, hors agglomération, d'un dispositif publicitaire en infraction, le Conseil départemental peut procéder à une suppression immédiate d'office, aux frais du contrevenant, sans même qu'une mise en demeure lui ait été adressée. Cependant, lorsque le propriétaire est facilement identifiable, il est préférable de l'informer de l'infraction qu'il a commise et lui demander le retrait immédiat, par ses soins, de la publicité qu'il a installée sans autorisation.

Le Conseil départemental peut engager toutes les procédures afin de permettre soit la suppression des dispositifs non conformes à la réglementation, soit leur mise en conformité et, le cas échéant, la remise en état des lieux aux frais du contrevenant.

b) En agglomération :

La publicité est interdite :

- Sur les monuments naturels et dans les sites classés ;
- Dans les cœurs des parcs nationaux et les réserves naturelles ;
- Sur les arbres ;
- Sur les immeubles classés parmi les monuments historiques ou inscrits à l'inventaire supplémentaire ;
- Sur les poteaux électriques, les équipements de la circulation routière, l'éclairage public, les poubelles, les poteaux de télécommunication et tous équipements liés à la route ;
- Dans les zones de protection délimitées autour des sites classés ou autour des monuments historiques classés ;
- Dans les secteurs sauvegardés ;
- Dans les parcs naturels régionaux ;
- Dans les sites inscrits à l'inventaire et les zones de protection délimitées autour de ceux-ci ;
- A moins de 100 mètres et dans le champ de visibilité des immeubles classés parmi les monuments historiques ;
- Dans les zones de protection du patrimoine architectural, urbain et paysager et les aires de mise en valeur de l'architecture et du patrimoine ;
- Dans l'aire d'adhésion des parcs nationaux ;
- Dans les zones spéciales de conservation et dans les zones de protection spéciales mentionnées à l'article L414-1 du Code de l'environnement.

La publicité pourra toutefois être autorisée en agglomération, en dehors des lieux suscités, sur l'emprise du domaine public routier départemental, sous réserve des pouvoirs de police de la publicité dévolus à d'autres autorités (DDTM ou mairie), avec une permission de voirie et la redevance correspondante, sur les 5 mobiliers urbains suivants :

- Abribus
- Kiosque commercial
- Mâts porte affiches
- Colonnes porte affiches
- Mobiliers d'information générale ou locale

En agglomération, l'autorité compétente en matière de police de la publicité peut faire procéder d'office à la suppression immédiate des publicités en infraction sur le domaine public sous réserve d'avoir informé au préalable le gestionnaire du domaine public routier.

Par conséquent, les dispositifs publicitaires des parcs d'attraction sont strictement interdits sur le domaine public départemental.

Article 71 - Les enseignes et pré-enseignes temporaires

Sont considérées comme enseignes ou pré-enseignes temporaires :

- Les enseignes ou pré-enseignes qui signalent des manifestations exceptionnelles à caractère culturel ou touristique ou des opérations exceptionnelles de moins de trois mois ;
- Les enseignes ou pré-enseignes installées pour plus de trois mois lorsqu'elles signalent des travaux publics ou des opérations immobilières de lotissement, construction, réhabilitation, location et vente ainsi que les enseignes installées pour plus de trois mois lorsqu'elles signalent la location ou la vente de fonds de commerce.

Ces enseignes ou pré-enseignes temporaires peuvent être installées, en dehors du domaine public départemental, trois semaines avant le début de la manifestation ou de l'opération qu'elles signalent et doivent être retirées une semaine au plus tard après la fin de la manifestation ou de l'opération.

Les pré-enseignes temporaires peuvent être scellées au sol ou installées directement sur le sol hors agglomération et dans les agglomérations de moins de 10 000 habitants ne faisant pas partie d'une unité urbaine de plus de 100 000 habitants si leurs dimensions n'excèdent pas 1 mètre en hauteur et 1,50 mètre en largeur et si leur nombre est limité à quatre par opération ou manifestation.

Toutefois, une autorisation exceptionnelle pourra être accordée, sur l'emprise du domaine public départemental, aux dispositifs de 12 m² maximum sur le lieu des travaux, regroupant tous les messages signalant des travaux publics.

Article 72 - Dossier de demande d'une Autorisation Temporaire d'Occupation (AOT) pour l'installation d'un dispositif de publicité ou de pré-enseigne :

L'apposition d'un dispositif publicitaire ou d'enseigne sur la façade d'un immeuble sis en bordure de la route départementale est soumise à la délivrance d'une AOT, conformément aux dispositions du Code de l'environnement et du Code de la route.

Le dossier à présenter à l'appui de la demande doit obligatoirement comporter :

- La désignation exacte de la voie et de l'immeuble concernés ;
- Le libellé de l'inscription accompagné d'un schéma coté du dispositif publicitaire prévu ;

Lorsque le dispositif est parallèle au mur de façade :

- La saillie ne pourra être supérieure à 0.25 mètre ;
- Il devra être situé au minimum à une hauteur de 2.80 mètres au-dessus du sol sans pouvoir dépasser celle du mur auquel il est accroché ;
- Il ne devra pas couvrir plus de 15% de la surface de la façade sur laquelle il est accroché.

Lorsque le dispositif est perpendiculaire au mur de façade, en l'absence de trottoir, il doit être situé au minimum à une hauteur de 6 mètres au-dessus du sol, sa saillie ne peut excéder le dixième de la largeur de la voie publique sans pouvoir dépasser 1.50 mètre.

Les dispositifs lumineux ne devront en aucun cas créer de confusion avec les appareils de signalisation de la voie.

En ce qui concerne les enseignes défilantes, elles ne pourront être autorisées que si leur support est parallèle à l'axe de la chaussée. Leur texte devra être en rapport avec l'activité du commerce sur lequel elles sont apposées.

Article 73 - Le mobilier urbain

L'installation sur le domaine public routier départemental d'éléments de mobilier urbain (abribus/totem/sucette/matériel de collecte d'ordures...) ou, non assimilés à de l'accessoire du domaine public routier, qu'ils supportent ou non de la publicité, est soumise à la délivrance d'une permission de voirie par le Président du Conseil départemental, donnant lieu à redevance.

Cette autorisation peut éventuellement faire l'objet d'une convention ou être délivrée dans le cadre d'une concession de service public. Elle ne dispense pas d'avoir obtenu les autorisations nécessaires au regard notamment des dispositions du Code de l'urbanisme.

En agglomération l'avis du maire est requis.

Ces ouvrages doivent être maintenus en bon état d'entretien et de propreté par le titulaire de la permission de voirie, qui en reste propriétaire.

Toutefois en agglomération, l'implantation de mobilier urbain aménagé pour recevoir de la publicité sur le domaine public routier du Conseil départemental peut être autorisée exceptionnellement au cas par cas, par une permission de voirie et soumise à redevance.

Article 74 - Banderoles et calicots

Seuls les calicots et banderoles mentionnant des activités ou manifestations culturelles, sportives ou d'intérêt général, et ne comportant aucune publicité commerciale, peuvent être autorisés en agglomération après accord de l'autorité investie du pouvoir de police. Dans la traversée des voies, ils doivent être placés à plus de 5,00 mètres de hauteur et être amarrés de telle sorte que la sécurité publique soit assurée. L'organisateur doit être en capacité d'apporter la preuve de la solidité et de la stabilité des dispositifs envisagés. En aucun cas, ils ne peuvent être fixés sur les ouvrages d'art en surplomb de chaussée, les poteaux d'éclairage public ou de signalisation lumineuse, sur les mâts de jalonnement, sur le mobilier urbain, sur les arbres, en milieu de voie ou sur la partie centrale des giratoires. La fixation de ces dispositifs sur les immeubles riverains doit faire l'objet d'une autorisation des propriétaires.

Les conditions et la durée de leur installation feront l'objet d'une autorisation conjointe (commune - Conseil départemental).

Article 75 - Stèles et plaques commémoratives

Les demandes de mise en place de plaques funéraires ou de stèles en bord de routes devront se faire auprès de l'agence technique territorialement compétente, qui pourra donner un avis

favorable exceptionnel, en fonction de la configuration des lieux et de la nature de la stèle (ouvrage commémoratif très discret, non agressif (petites croix en bois, bouquets de fleurs...)). L'installation envisagée ne devra poser aucun problème d'entretien des abords de la route (fauchage, viabilité hivernale...), ni constituer un obstacle latéral impactant la sécurité routière. Dans tous les cas, son implantation sera soumise à autorisation et pourra être refusée suivant des critères de sécurité.

Article 76 - Panneaux photovoltaïques

Il n'existe pas de distance minimale à respecter. Le demandeur devra étudier, en fonction de l'orientation des panneaux par rapport aux infrastructures environnantes, les effets de réverbérations par rapport aux routes départementales et prendre les dispositions nécessaires pour limiter les nuisances directes vers les axes des chaussées.

L'installation de panneaux photovoltaïques ne pourra en aucun cas découler sur un élagage d'arbres a posteriori.

En cas d'installation de panneaux photovoltaïques sur le domaine public départemental, une convention sera établie entre les parties fixant les conditions d'exploitation, d'entretien du parc, et fixera la redevance.

Article 77 - Implantation d'éolienne

Tout projet de création d'un parc éolien ou d'implantation d'une éolienne à proximité du domaine public routier sera soumis à l'avis du Conseil départemental. D'une manière générale, il convient de se rapprocher de la commune concernée par le projet qui peut avoir fixé des recommandations spécifiques.

Avant d'autoriser la création d'un accès pour l'implantation d'un parc éolien, l'entreprise devra fournir une étude d'avant-projet comportant les éléments suivants :

- Nombre d'éolienne, dimensions des fûts et des pâles, dimensions des massifs ;
- Nombre de passage de camion-toupies, dimensions des convois transportant les pièces d'éoliennes ;
- Etude de l'itinéraire en prenant en compte la largeur de voie, limitation de tonnage d'ouvrage d'art, ou encore la dépose de mâts de signalisation.

L'entreprise prendra en charge la totalité des dégradations engendrées par le passage de ses convois. Tout projet d'implantation d'un parc éolien devra faire l'objet d'une convention en fonction du réseau de la voirie empruntée.

Toute éolienne doit être implantée à une distance au moins égale à la hauteur hors tout de la machine, par rapport à la limite du domaine public routier départemental. En fonction du trafic de la voie située à proximité du parc éolien, le Conseil départemental impose une distance minimale d'implantation en limite du domaine public routier correspondant au calcul ci-dessous :

Code de l'Urbanisme	L = H
Faible trafic	L = H
Trafic moyen	L = 1.5 x H
> 2000 véh./jour	L = 2 x (H + d/2)

L = distance minimale d'implantation par rapport à la limite du domaine public routier départemental

H = hauteur totale de l'éolienne (hauteur du fût + longueur d'une pàle)

d = périmètre de sécurité (1000 mètres) dans lequel les constructions et infrastructures sont tolérées sous condition et nécessitent la réalisation d'étude de conséquence

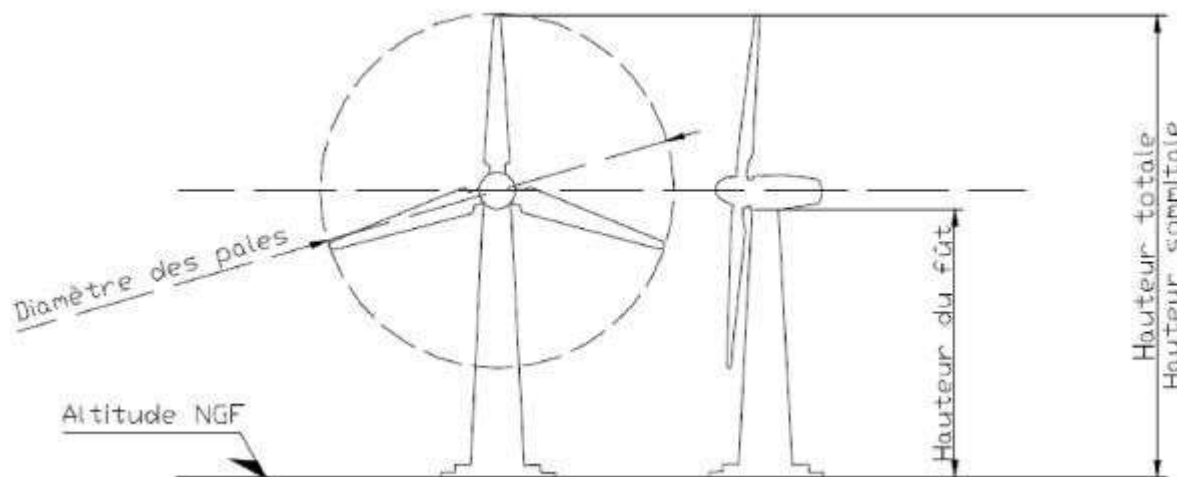

Article 78 - Miroirs

Arrêté du 21 septembre 1981 ; Article 14 de l'instruction interministérielle sur la signalisation routière

L'emploi des miroirs est strictement interdit hors agglomération.

En agglomération, et sur les voies ouvertes à la circulation publique, le miroir doit être considéré comme un palliatif et n'être utilisé que si d'autres travaux nécessaires à l'amélioration de la visibilité ne peuvent être réalisés.

Il peut alors être utilisé sous réserve que les conditions suivantes soient remplies :

- Mise en place d'un régime de priorité, avec obligation d'arrêt STOP sur la branche du carrefour où les conditions de visibilité ont entraîné l'utilité du miroir ;
- Distance entre la ligne d'arrêt et le miroir inférieure à 15 mètres ;
- Trafic essentiellement local sur la route où est implanté le STOP précité ;
- Limitation de vitesse sur la route prioritaire inférieure ou égale à 50 km/h ;
- Implantation à plus de 2,30 mètres de hauteur.

Les miroirs doivent être inclus sur un fond :

- Carré s'il s'agit d'un miroir rond. Le côté du carré a une longueur égale à une fois et demie le diamètre du miroir ;
- Rectangulaire ou carré s'il s'agit d'un miroir rectangulaire (ou carré). Les côtés du fond ont une longueur égale à une fois et demie celle du miroir.

Le fond ainsi défini doit être rayé noir et blanc, chaque raie mesurant 5 cm de largeur.

Il n'est pas utilisé de miroir plan.

Leur installation sur le domaine public fait l'objet d'une autorisation du service gestionnaire.

En ce qui concerne les débouchés de voies privées sur voies ouvertes à la circulation publique (entrées charretières), le miroir devra être installé sur le domaine privé ; aucune installation de ce type ne sera admise sur le domaine public.

Article 79 - Ralentisseurs / Dos d'ânes

Toute implantation de ces ouvrages est strictement interdite sur le réseau routier départemental.

Article 80 - Plateaux traversants et coussins

Les conditions d'implantation et les caractéristiques géométriques seront conformes à celles indiquées dans le « Guide des coussins et plateaux » du CERTU (Centre d'Etudes sur les Réseaux, les Transports, l'Urbanisme et les constructions publiques) édité en 2010. Ces dispositifs sont interdits hors agglomération.

Le matériau dont est constitué le coussin doit permettre la tenue de l'ouvrage dans le temps et avoir une adhérence compatible avec les vitesses pratiquées. De plus, les techniques de mise en œuvre des coussins doivent assurer une parfaite solidarité de l'ouvrage avec la chaussée.

Pour les plateaux, les restrictions suivantes seront appliquées :

- Pentes maximales pour les rampants : 8,5 %
- Longueur des rampants : entre 1,50 m et 2,00 m

L'implantation de ces équipements doit obligatoirement faire l'objet d'une autorisation, et d'un avis préalable de l'agence technique territorialement compétente. Cette autorisation fixera les modalités de réalisation, de réception et d'entretien ultérieur des ouvrages. Elle prendra la forme :

- D'une convention de travaux pour les plateaux, qui seront intégrés au domaine public routier départemental,
- D'une permission de voirie pour les coussins (le coussin restera propriété de la commune, qui pourra le démonter à tout moment). Des arrêtés municipaux fixeront les règles de circulation correspondantes.

Pour les coussins, il est décidé, en outre, d'appliquer les principes particuliers suivants :

- Utilisation exclusive de coussins préfabriqués en béton, les solutions construites en place sont interdites (mauvaises maîtrises des caractéristiques géométriques) ;
- Les solutions préfabriquées à fixation mécanique sont à privilégier (installation rapide, remplacement aisé en cas d'usure, réversibilité) ;
- Largeur maximum 1,8m sur les itinéraires fréquentés par des bus ou au taux de poids lourds significatif (> 5%).

Article 81 - Pacte de l'IDDRIM

Les acteurs des infrastructures de mobilité ont signé en 2009 une convention d'engagement volontaire, déclinée ensuite dans 57 départements, autour d'un ensemble d'objectifs opérationnels en faveur du développement durable. Ils traduisaient l'importance d'un

engagement collectif, réunissant acteurs publics et privés, autour des infrastructures de mobilité essentielles à la vie économique et sociale de notre pays. L'Institut des Routes, des Rues et des Infrastructures pour la Mobilité (IDRRIM) est né de cet engagement.

Dix ans après, au regard des résultats positifs obtenus, les nouveaux enjeux auxquels notre société doit faire face appellent à un nouvel engagement collectif.

Deux très graves menaces, suite à la crise sanitaire Covid-19, est venue bouleverser les équilibres mondiaux et révéler des fragilités : celle d'une crise économique, financière et sociale ainsi qu'une urgence climatique.

En effet, la prise en compte des transitions climatiques, écologiques et numériques que vit notre société réinterroge les pratiques et les conduites des politiques publiques d'aménagement ou de gestion des infrastructures, sur le besoin d'une plus grande et d'une meilleure participation de la société civile.

En réponse à ce besoin, l'IDRRIM a inscrit la préparation d'un nouvel engagement politique réunissant l'ensemble des acteurs des infrastructures de mobilité sur de nouveaux objectifs et partagés, et qui viendrait se substituer à la convention d'engagement volontaire de 2009.

Ce « pacte d'engagement » à l'horizon 2030 doit permettre de porter une vision commune de l'avenir des infrastructures de mobilité et d'apporter des réponses, concrètes et soutenables pour les gestionnaires, aux enjeux posés par les transitions que connaît notre société, autour de 3 axes majeurs :

- Des infrastructures inscrites dans les transitions climatiques et écologiques ;
- Des infrastructures inscrites dans la transition numérique ;
- Des infrastructures conçues et gérées à l'écoute des citoyens.

Afin de réussir la mise en œuvre de ce pacte, quatre engagements préalables sont également apparus nécessaires :

- Adapter les formations pour répondre aux besoins de compétence ;
- Mettre en place une gestion patrimoniale des infrastructures ;
- Libérer l'innovation dans les infrastructures ;
- Un mode de travail partenarial et collaboratif.

Au niveau national, une vingtaine d'acteurs des infrastructures de mobilité, parmi lesquels l'Assemblée des départements de France (ADF), viennent de signer ce pacte d'engagement le 20 janvier 2021.

La construction et la mise en œuvre de ce dispositif intègrent une déclinaison territoriale, à partir d'un cadre opérationnel et des indicateurs proposés, permettant de retenir des actions concrètes, innovantes et conformes aux engagements nationaux.

Aussi, en application du principe « agir local », le Conseil départemental souhaite s'inscrire dans cette dynamique partenariale avec les acteurs locaux susceptibles de signer ce pacte d'engagement, afin de les impliquer dans cette démarche vertueuse. Il propose donc de co-signer ce pacte avec :

- La fédération régionale de travaux public d'Occitanie ;
- La délégation Occitanie/Méditerranée du syndicat « Routes de France » ;
- La délégation régionale Occitanie du syndicat « Syntec-Ingénierie » ;
- La délégation Méditerranée/Occitanie de l'Union Nationale des Industries de Carrières et Matériaux de construction.

Avec un mode de travail partenarial et collaboratif, la déclinaison de ce pacte d'engagement dans l'Hérault doit permettre de porter une vision commune à l'horizon 2030 de l'avenir des infrastructures de mobilité. Associée à des mesures touchant à la formation, à la gestion du patrimoine routier et à l'innovation, elle doit apporter des réponses opérationnelles et soutenables en matière :

- De développement d'infrastructures bas carbone ;
- D'intégration des infrastructures à leur environnement ;
- D'adaptation des infrastructures au changement climatique ;
- De conception d'infrastructures comme support d'une énergie propre ;
- De développement d'infrastructures génératrices de données,
- D'évolution des infrastructures pour en faire de véritables espaces numériques ;
- De digitalisation des infrastructures et des métiers associés ;
- D'adaptation des infrastructures aux diverses formes de mobilité ;
- D'amélioration des conditions d'acceptabilité des infrastructures par les citoyens ;
- De prise en compte de la sécurité routière des infrastructures, mais aussi de prévention pour des chantiers toujours plus sûrs.

Le département encourage les occupants de son domaine public routier à s'engager dans une démarche similaire.

Article 82 - Champ d'application des conditions d'exécution des travaux sur le domaine public

Les présentes règles ont pour but de définir les dispositions administratives et techniques auxquelles est soumise l'exécution de travaux ou chantiers qui mettent en cause l'intégrité du domaine public départemental.

Ces règles s'appliquent à l'installation et à l'entretien de tous types de réseaux et d'ouvrages annexes situés dans l'emprise des voies dont le département est propriétaire, qu'il s'agisse de travaux de surface, souterrains ou aériens.

Elles concernent, de ce fait, les travaux entrepris par ou pour le compte des personnes physiques ou morales, publiques ou privées suivantes :

- Les affectataires,
- Les permissionnaires,
- Les concessionnaires,
- Les occupants de droit.

Toute occupation du domaine public routier doit être compatible avec son affectation à la circulation terrestre. En particulier, il ne peut y avoir atteinte aux conditions de sécurité.

Article 83 - Coordination des travaux

Articles L131-7, R131-10, L141-11 et R115-1 du Code de la voirie routière

En raison de l'encombrement croissant du sous-sol de la voie par des ouvrages et réseaux divers, et compte tenu des impératifs de sécurité liés à la circulation, les travaux intéressants la voie départementale, réalisés par les propriétaires, affectataires ou utilisateurs des voies,

concessionnaires, occupants de droits et permissionnaires, font l'objet d'une coordination des travaux de la part du Président du Conseil départemental et des communes concernées.

Au niveau organisationnel, le département de l'Hérault planifie avec tous les concessionnaires, dans un premier temps, une réunion générale visant à présenter l'ensemble des projets de travaux dans leur globalité pour l'année à venir et les suivantes, organisée par le Service Exploitation et Sécurité Routière (SESR). Puis, chaque direction territoriale planifie des réunions locales, afin de présenter les travaux à venir, d'avoir les contacts en vue de la coordination des chantiers. A ceci, il n'est pas exclu de passer des conventions d'échanges de données entre le Conseil départemental et les concessionnaires réseaux.

Dans un but de faciliter la superposition et le traitement des données, celles-ci seront envoyées au format PDF, SIG, Shapes.

En dehors des agglomérations, le Président du Conseil départemental exerce, en matière de coordination des travaux affectant le sol et le sous-sol des routes départementales, les compétences attribuées au maire par l'article L115-1.

Le Conseil départemental exerce les mêmes attributions que celles dévolues au conseil municipal par l'article L141-11.

Avant la fin du premier trimestre de l'année N, le Président du Conseil départemental porte à la connaissance des concessionnaires et maires des communes intéressées, les projets de réfection des routes départementales et de leurs dépendances programmées au cours de l'année N et durant le premier trimestre de l'année N+1.

Ces mêmes personnes adressent au Président du Conseil départemental, leurs programmes de travaux affectant la voirie pour la période visée ci-dessus.

Article 84 - Dispositions administratives préalables aux travaux

Nul ne peut, sans disposer d'un titre l'y habilitant, occuper ou utiliser une dépendance du domaine public routier départemental, dans des limites dépassant le droit d'usage qui appartient à tous.

L'occupation ou l'utilisation du domaine public routier ne peut être que temporaire, et présente un caractère personnel, précaire et révocable, sous réserve des droits des tiers et est non constitutive de droit réel.

Elle peut faire l'objet de plusieurs types d'autorisations indiquées dans le présent règlement de voirie.

Les exploitants de réseaux de télécommunications ouverts au public, déclarés à l'ARCEP, (Autorité de Régulation des Communications Electroniques et des Postes), les services publics de transport ou de distribution d'électricité ou de gaz et les canalisations de transport d'hydrocarbures ou de produits chimiques déclarées d'utilité publique ou d'intérêt général peuvent occuper le domaine public routier en y installant des ouvrages, dans la mesure où cette occupation n'est pas incompatible avec son affectation à la circulation terrestre.

Le défaut d'entretien et le non-respect des prescriptions techniques et réglementaires précisées dans l'autorisation préalable ou l'accord technique d'occupation entraînent le retrait de cette dernière indépendamment des mesures qui peuvent être prises contre le permissionnaire.

Toute occupation du domaine public routier départemental est soumise à redevance, sauf cas d'exonération prévu par la loi. Le régime des redevances dues pour l'occupation du domaine public routier par les réseaux de distribution de gaz et d'électricité est fixé par l'article L2333-84 CGCT.

L'occupant sera responsable, dans les conditions de droit commun, des accidents et dommages qui résulteraient directement soit de l'exécution de leurs travaux jusqu'à l'issue des délais de garantie, soit de l'existence ou du fonctionnement de ses ouvrages.

L'autorisation d'occupation temporaire, que ce soit un permis de stationnement, une permission de voirie ou une convention d'occupation du domaine public autorise la réalisation de travaux, et l'occupation du domaine public, et fixe les modalités de cette occupation par les ouvrages pour lesquels les travaux ont été autorisés (durée, implantation, redevances ...).

Elle doit être compatible avec son affectation première : la circulation routière, au vu des principes d'inaliénabilité et d'imprescriptibilité qui s'appliquent au domaine public.

Sur le réseau routier départemental, sauf pour les travaux urgents, le Président du Conseil départemental de l'Hérault peut s'opposer à l'ouverture d'une tranchée sous chaussée pendant les trois années qui suivent la réalisation du revêtement, sans que sa décision ait à être motivée.

Ces AOT sont :

- Temporaires, précaires, révocables,
- Soumises au paiement d'une redevance,
- Personnelles, nominatives, non cessibles,
- A caractère unilatéral.

Procédure d'occupation administrative en quatre temps liée aux pouvoirs de police :

- Demande d'autorisation d'occupation (Cerfa N°14023*01)
- Délivrance d'un titre d'occupation
- Délivrance d'un arrêté de circulation, le cas échéant
- Versement d'une redevance pour occupation du domaine

Article 85 - Autorisation d'exécuter les travaux

Article L131-7 du Code de la voirie routière

Nul ne peut exécuter de travaux sur les routes départementales s'il n'a pas reçu au préalable un accord technique fixant les conditions d'exécution sous la forme d'une permission de voirie.

En agglomération, cet accord relève de la coordination des travaux et donc du domaine de la police de la circulation, et est distinct de la permission de voirie autorisant éventuellement l'occupation du domaine public.

Cette autorisation doit être obtenue même s'il n'est pas prévu d'ouverture de tranchée.

L'autorisation est limitative, en ce sens que tous les travaux qui n'y sont pas nettement spécifiés ne sont pas autorisés.

Toute modification du projet doit faire l'objet de prescriptions supplémentaires.

Toute autorisation est donnée sous la réserve expresse du droit des tiers.

Hors agglomération et sur routes départementales, ces autorisations sont accordées sous la forme de permission de voirie.

Article 86 - Délivrance d'un titre d'occupation

L'occupation du domaine public n'est autorisée que si elle fait l'objet d'une autorisation, sauf à titre exceptionnel accordée par le Conseil départemental, qui peut prendre la forme :

- Soit d'une Autorisation d'Occupation Temporaire (AOT) telles que :

- Une permission de voirie
- Un permis de stationnement

Cette AOT sera accordée pour une période donnée. Il n'y aura pas de renouvellement par tacite reconduction sauf autorisation à titre exceptionnel par le Conseil départemental de l'Hérault (réseau THD), l'occupant devant expressément en faire la demande auprès du service gestionnaire de la voie, dans les 2 mois qui précèdent la fin de l'AOT. L'ouvrage reste la propriété de l'occupant durant toute la période de l'occupation ;

- Soit d'une Convention d'Occupation Temporaire (COT), si l'ouvrage est incorporé au domaine public routier départemental au fur et à mesure de sa création ;
- Soit d'un accord technique préalable, s'agissant des occupants de droit du domaine public routier.

La police de conservation consiste en la préservation du domaine public routier.

	Nature du document	Situation des travaux	Signature du PCD	Avis du Maire	Signature du Maire	
Hors agglomération	Permission de voirie	Sur Domaine Public Routier Départemental	X			A O T
	Permis de stationnement	Sur Domaine Public Routier Départemental	X			
En agglomération	Permission de voirie	Sur Domaine Public Routier Départemental	X	X		A O T
	Permis de stationnement	Sur Domaine Public Routier Départemental			X	
Convention en et hors agglomération		Sur Domaine Public Routier Départemental	X		X (ou de l'autre partie)	C O T
Convention en et hors agglomération		Sur domaine privé départemental	X		X (ou de l'autre partie)	

Article 87 - Permis de stationnement (Autorisation d'Occupation Temporaire AOT)

Définition

Le permis de stationnement est nécessaire pour une occupation superficielle du domaine public, sans ancrage au sol, qui peut être démontée rapidement et n'intéresse que la liberté ou la sécurité de la circulation. Elle autorise une personne physique ou morale, publique ou privée, à occuper de façon superficielle et temporaire, un emplacement sur le domaine public routier départemental.

Cette autorisation strictement personnelle, précaire et révocable est délivrée :

- - hors agglomération : par le Président du Conseil départemental ;
- - en agglomération : par le maire.

Procédure de délivrance

Hors agglomération, la demande doit être formulée par écrit, au moins 2 mois avant la date souhaitée d'occupation, auprès du service gestionnaire de la voie (agence territorialement compétente), soit sur papier libre, soit par le biais du formulaire CERFA, soit par le biais du formulaire produit par le département de l'Hérault et disponible dans les agences techniques départementales sur demande.

Cette demande doit préciser :

- Le nom du pétitionnaire ;
- Sa qualité ;
- Son domicile, pour une personne morale son siège social ;
- La nature et la localisation exacte de l'occupation envisagée ;
- La durée envisagée de cette occupation ;
- La description et le plan de l'occupation prévue (surface, m²) 1/200ème ou 1/500ème ;
- Le plan de situation complet.
- Le formulaire dûment rempli et signé par le pétitionnaire

Le service instructeur peut solliciter la production de renseignements et pièces complémentaires nécessaires à l'instruction de la demande.

Délivrance de l'autorisation

Le permis de stationnement est délivré sous forme d'un arrêté du Président du Conseil départemental dans le délai de 2 mois à compter du dépôt de la demande ou, le cas échéant, de la réception par le service gestionnaire des pièces complémentaires nécessaires à l'instruction de cette demande.

Sur demande expresse du pétitionnaire, la décision de refus peut lui être notifiée dans les mêmes formes que l'autorisation.

Conditions de délivrance

L'autorisation est accordée sous réserve expresse du droit des tiers.

Elle doit être utilisée dans le délai de un an à compter de la date de sa délivrance. Elle est périmée de plein droit s'il n'en a pas été fait usage avant l'expiration de ce délai.

Elle fixe la durée de l'occupation qui ne peut pas être prorogée par tacite reconduction.

Son renouvellement, qui doit être sollicité 2 mois avant la date de son échéance, sera instruit dans les mêmes conditions que sa délivrance.

Le permis de stationnement est soumis à redevance.

Le montant de la redevance est fixé par délibération de l'assemblée délibérante, jouissant de la police de la circulation concernée par l'occupation.

Le permissionnaire reste, en tout état de cause, responsable de tous les accidents et dommages pouvant résulter, pour les usagers ou les tiers, de son autorisation d'occupation du domaine public.

Procédure permis de stationner :

Si le projet est :

- En agglomération => demande auprès de la mairie
- Hors agglomération => demande auprès de l'agence départementale territorialement compétente

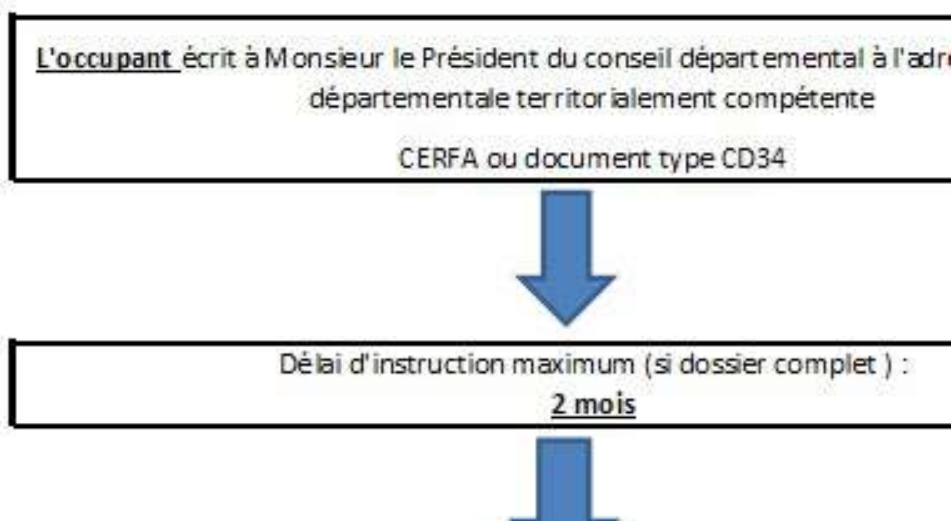

Attention à anticiper l'arrêt de circulation, si nécessaire, 4 semaines avant l'occupation.

Une occupation illicite du domaine public peut être sanctionnée par une amende de 5ème classe, conformément à l'article R116-2 du Code de la voirie routière.

Article 88 - Permission de voirie (Autorisation d'Occupation Temporaire AOT)

La permission de voirie est l'autorisation délivrée à une personne physique ou morale, publique ou privée, d'occuper le domaine public routier de façon permanente ou temporaire, en vue d'y implanter un ouvrage ou de réaliser des travaux entraînant une modification de la structure de l'assiette de ce domaine.

Cette autorisation strictement personnelle, précaire et révocable est délivrée par le Président du Conseil départemental pour l'ensemble des voies départementales, après avis du maire uniquement en agglomération.

Précarité de l'occupation :

La permission de voirie, délivrée à titre précaire et révocable, sous réserve des droits des tiers et des règlements en vigueur, notamment en matière d'environnement, d'urbanisme ou d'installations classées, n'est valable que pour une durée limitée.

Le département peut lorsqu'il le juge utile dans l'intérêt du domaine public routier occupé et en conformité à sa destination, exiger la modification des ouvrages sans que le bénéficiaire de la permission puisse s'en prévaloir pour réclamer une indemnité. En effet, elle est révocable sans indemnité à la première réquisition de l'autorité qui l'a délivrée (sauf en cas d'accords particuliers).

Autorité compétente :

La permission de voirie est délivrée par le Président du Conseil départemental.

Forme de la demande :

Toute occupation du domaine public routier départemental doit faire l'objet de la délivrance d'une autorisation avant tout commencement des travaux.

La demande doit être formulée auprès du service gestionnaire de la voie au moins deux mois avant l'ouverture du chantier en utilisant l'imprimé présenté en annexe 11.

Forme de l'autorisation :

La permission de voirie est délivrée sous forme d'un arrêté du Président du Conseil départemental et inclut les conditions techniques d'occupation, un exemplaire étant remis ou adressé au pétitionnaire.

La décision est notifiée au pétitionnaire dans un délai de deux mois à compter de la réception de la demande ou le cas échéant de la réception par le service gestionnaire des pièces complémentaires ou manquantes nécessaires à l'instruction. Pour tout refus, une décision motivée, comportant les éléments de fait et de droit justifiant cette position, doit être notifiée au pétitionnaire.

L'arrêté de permission de voirie donne, à titre indicatif, le montant de la redevance éventuelle et son mode de calcul.

L'autorisation est accordée sous réserve expresse du droit des tiers.

Elle doit être utilisée dans le délai de un an à compter de la date de délivrance.

Elle est périmée de plein droit s'il n'en a pas été fait usage avant l'expiration de ce délai.

Elle fixe la durée de l'occupation.

Son renouvellement doit être sollicité deux mois avant la date de son échéance ; il est instruit dans les mêmes conditions que sa délivrance.

Pour les travaux urgents, la décision est notifiée au pétitionnaire dans un délai de un mois à compter de la réception de la demande.

La permission de voirie est soumise à redevance.

Le montant de la redevance est fixé par délibération de l'assemblée départementale.

Le permissionnaire reste en tout état de cause responsable de tous les accidents et dommages pouvant résulter pour les usagers ou les tiers de son autorisation d'occupation du domaine public.

La délivrance de la permission de voirie ne dispense pas le bénéficiaire de l'obligation d'obtenir un arrêté de circulation le cas échéant et de respecter les règlements en vigueur, notamment en matière d'environnement, d'urbanisme ou d'installations classées.

Procédure permission de voirie :

Ce document est demandé pour une occupation du domaine avec ancrage, par exemple : implantations de fourreaux, tranchées, canalisations souterraines...

L'occupant (le pétitionnaire, propriétaire de l'ouvrage) fait sa demande auprès du pôle des routes et des mobilités du Conseil départemental pour une occupation en agglomération ou hors agglomération.

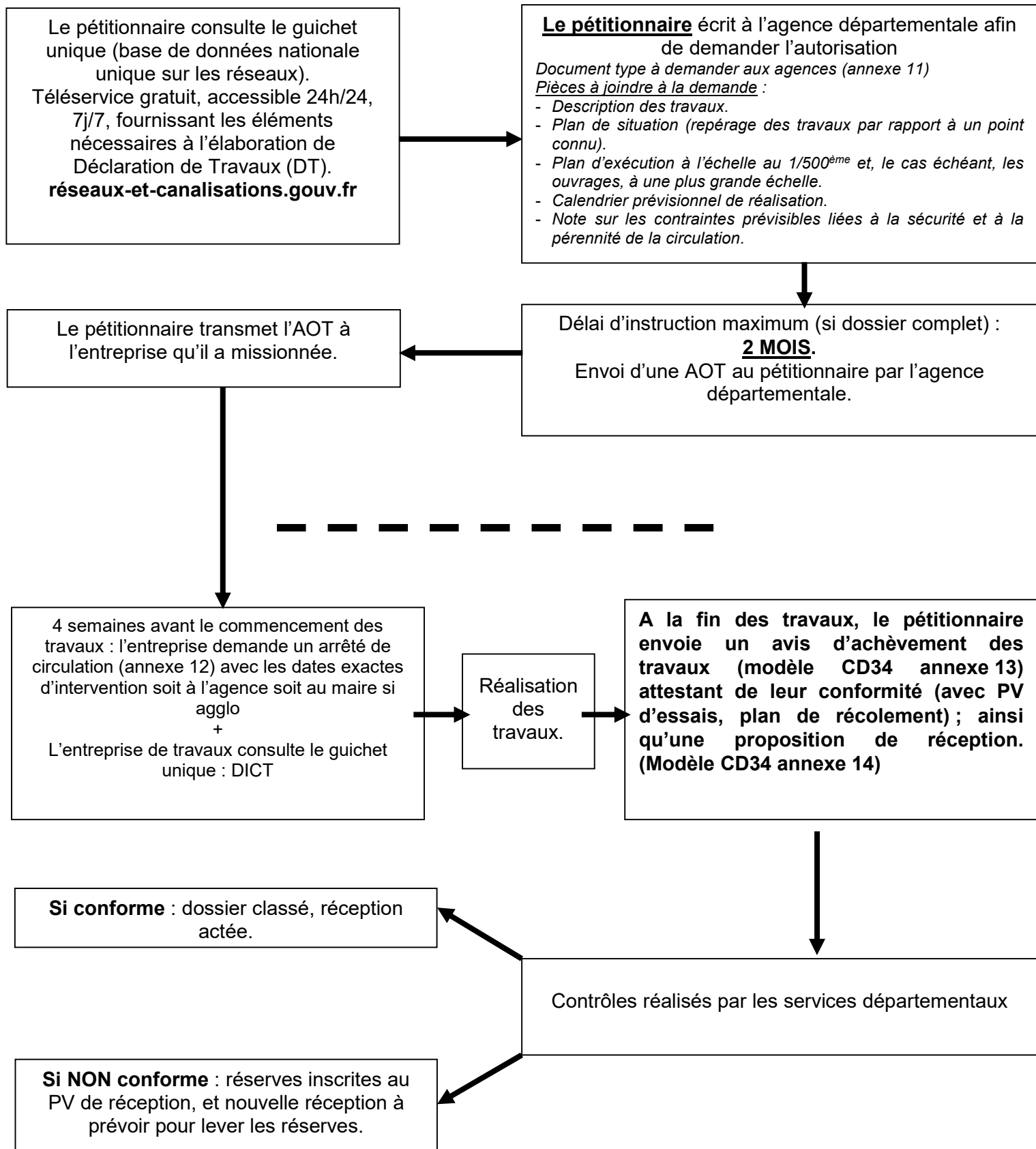

Article 89 - Convention d'occupation pour occupation du domaine public routier

Le recours à une convention d'occupation doit être envisagé lorsque les installations ou ouvrages projetés seront incorporés au fur et à mesure au domaine public routier départemental (trottoirs, arbres d'alignement, plateaux traversant, éclairage public...).

Certaines occupations feront donc l'objet de convention et non pas de permission de voirie. Une convention ne modifie pas la domanialité publique d'un bien.

Les conventions peuvent porter sur l'occupation, l'entretien, l'usage, l'aménagement, la gestion d'un domaine public, ou son exploitation.

Le projet de convention doit être expressément validé par la commission permanente du Conseil départemental de l'Hérault, et signé par le Président du Conseil départemental de l'Hérault et le bénéficiaire.

Il en est de même pour toute modification ultérieure des ouvrages ou installation approuvée.

Passation de la convention :

La convention d'occupation est passée entre le département et le demandeur. Elle est signée au nom du département par le Président du Conseil départemental et fixe les droits et obligations des parties.

Elle précise notamment :

- Les conditions de réalisation des travaux et les modalités d'exploitation et d'entretien des ouvrages et installations,
- Les charges d'occupation du domaine public routier départemental,
- Les circonstances qui entraîneraient la révocation ou la résiliation de la convention,
- Le sort des installations en fin d'occupation.

Tout avenant éventuel à la convention intervient dans les mêmes formes.

Article 90 - Accord technique d'occupation pour les services publics de transport ou de distribution d'électricité ou de gaz

Conditions de la demande :

Lorsque la loi confère à une administration ou à des concessionnaires de services publics le droit d'exécuter sur le domaine public routier départemental tous les travaux nécessaires à l'établissement ou l'entretien de leurs ouvrages, les bénéficiaires de ce droit ne peuvent l'exercer qu'en se conformant aux prescriptions du présent règlement et de l'accord technique, dont les directives d'application sont données dans chaque cas par le service gestionnaire de la voirie.

Toute ouverture de chantier sur les routes départementales est soumise à un accord technique préalable du service gestionnaire de la voirie et doit faire l'objet d'une demande d'autorisation formulée par écrit à l'agence technique territorialement compétente.

L'occupation est donc subordonnée à la passation d'un accord technique d'occupation, destiné à fixer les modalités techniques d'occupation du domaine public ainsi que, le cas échéant, les conditions particulières imposées à l'occupant de droit en fonction des ouvrages envisagés ou de la catégorie de la voie concernée.

Sur le réseau routier départemental, sauf travaux urgents ou dérogation exceptionnelle accordée pour raisons justifiées par l'occupant, l'ouverture d'une tranchée sous chaussée est interdite pendant les trois années qui suivent la réalisation du revêtement.

Forme de la demande :

La demande d'accord sur les conditions techniques d'occupation doit être établie par le pétitionnaire ou le propriétaire du réseau et non par l'entreprise chargée des travaux.

La réalisation d'ouvrages d'un réseau public de distribution d'électricité fait l'objet d'une consultation, par le maître d'ouvrage, des maires des communes et des gestionnaires des domaines publics sur le territoire où l'emprise desquels les ouvrages doivent être implantés, ainsi que des gestionnaires de services publics concernés.

Cette consultation est effectuée au moins un mois avant le début des travaux. La demande d'accord est accompagnée d'un projet des installations et ouvrages envisagés.

Elle est remise à l'agence territorialement compétente au moins un mois avant la date prévue pour le commencement des travaux.

La demande doit préciser :

- Le nom du pétitionnaire
- Sa qualité
- Son domicile, pour une personne morale, son siège social ;
- La situation précise du chantier, reportée sur un plan au 1/25000ème et un extrait cadastral
- La nature des travaux et leur descriptif accompagné d'un projet détaillé et coté, établi sur un plan régulier à l'échelle de 1/500ème ou 1/200ème. Ce plan devra obligatoirement faire apparaître les ouvrages principaux et annexes projetés ;
- La date prévue de début et fin de travaux.

Portée et validité de l'accord préalable :

L'accord technique préalable est délivré sous la réserve expresse du droit des tiers et ne concerne que les travaux décrits dans la demande. Toute modification de projet doit faire l'objet d'une demande complémentaire.

L'occupant ne peut se prévaloir de l'accord technique préalable qui lui est donné pour porter un préjudice quelconque à ces droits. Il reste responsable des accidents et dommages qui résulteraient directement soit de l'exécution de leurs travaux jusqu'à l'issue des délais de garantie soit de l'existence et du fonctionnement de leurs ouvrages.

L'accord technique ne crée pour l'occupant aucun droit au maintien de ses ouvrages à l'emplacement retenu et ne le dégage en rien des obligations ou charges lui incombant en cas de suppression, modification ou déplacement commandés dans l'intérêt du domaine public routier départemental, selon les conditions de la réglementation en vigueur.

Article 91 - Travaux urgents des concessionnaires.

Les interventions d'urgence pour réparations de fuites, de câbles électriques et autres incidents inopinés qui ne pourraient faire l'objet d'une demande préalable doivent être signalées au gestionnaire de la voie.

En cas d'urgence (travaux non prévisibles comme une rupture de canalisation par exemple), les travaux de réparation pourront être entrepris sans délai par le concessionnaire propriétaire du réseau endommagé, conformément à l'arrêté permanent en vigueur.

Les services techniques du département, et le maire, si les réparations sont effectuées en agglomération, devront être avisés dans les 24 heures (CVR L115-1).

La demande d'autorisation préalable, l'accord technique d'occupation ou avis de travaux urgents devra alors être remis, à titre de régularisation, dans les 48 heures qui suivront le début des travaux, en cas d'ouverture de tranchée.

Les éléments à fournir sont les suivants :

- Nom et domicile du pétitionnaire
- Objet des travaux et justification de l'urgence
- Situation exacte des travaux
- Nom de l'entreprise chargée de les exécuter
- Durée estimée des travaux

Article 92 - Opérateurs de communications électroniques : permission de voirie

Les exploitants de réseaux de télécommunications bénéficient d'un droit de passage sur le domaine public routier.

Les exploitants de réseaux ouverts au public peuvent occuper le domaine public routier, en y implantant des ouvrages dans la mesure où cette occupation n'est pas incompatible avec son affectation.

Les travaux nécessaires à l'établissement et à l'entretien des réseaux sont effectués conformément au présent règlement de voirie.

L'occupation du domaine public routier fait l'objet d'une permission de voirie, instruite et délivrée conformément au présent règlement.

La demande de permission de voirie doit indiquer la durée de l'occupation et être accompagnée d'un dossier technique qui comprend :

- Le plan du réseau présentant les modalités de passage et d'ancrages des installations ;
- Le plan fixe des charges ou les côtes altimétriques de l'installation de télécommunication dont la marge d'approximation ne doit pas être supérieure à 10cm ;
- Les données techniques nécessaires à l'appréciation de la possibilité d'un éventuel partage des installations existantes ;
- Les schémas détaillés d'implantation sur les ouvrages d'art et les carrefours ;
- Les conditions générales prévisionnelles d'organisation du chantier ainsi que le nom et l'adresse du coordonnateur de sécurité désigné par le pétitionnaire en application de la loi ;
- Les modalités de remblaiement ou de reconstitution des ouvrages ;
- Un échéancier de réalisation des travaux faisant état de leur commencement et de leur durée prévisible.

La permission de voirie donne lieu au versement d'une redevance pour l'occupation du domaine public routier dans le respect du principe d'égalité pour tous les opérateurs. Elle

rappelle, également, les principes de prise en charge et de réalisation des élagages, à proximité des réseaux aériens, définis dans le présent règlement de voirie.

Article 93 - Invitation au partage d'installation existante

Dans la mesure du possible et suivant les conditions du terrain, le gestionnaire de la voie pourra inviter deux opérateurs à se rapprocher pour convenir des conditions techniques et financières d'une utilisation partagée d'installations existantes.

En effet, lorsqu'il est constaté que le droit de passage peut être assuré, dans des conditions équivalentes à celles qui résulteraient d'une occupation autorisée, par l'utilisation des installations existantes d'un autre occupant du domaine public et que cette utilisation ne compromettrait pas la mission propre de service public de cet occupant, le département peut inviter les deux parties à se rapprocher pour convenir des conditions techniques et financières d'une utilisation partagée des installations en cause.

Dans ce cas, et sauf cas contraire, le propriétaire des installations accueillant l'opérateur autorisé assume, dans la limite du contrat conclu entre les parties, l'entretien des infrastructures et des équipements qui empruntent ses installations et qui sont placés sous sa responsabilité, moyennant paiement d'une contribution négociée avec l'opérateur.

Article 94 - Fin d'Autorisation d'Occupation Temporaire (AOT)

L'Autorisation d'Occupation Temporaire (AOT) prend fin dans les cas suivants :

- A l'expiration du délai pour lequel elle était accordée,
- A la survenance d'une condition extinctive prévue dans ses clauses,
- Au décès de son bénéficiaire,
- Par retrait prononcé dans l'intérêt de la conservation du domaine public occupé.

Lorsque l'ouvrage cesse d'être utilisé, l'occupant doit informer le service chargé de la gestion de la voirie.

Conformément à l'AOT, à la fin de l'occupation, tous les ouvrages seront soit démolis par le bénéficiaire de l'autorisation, à ses frais, soit maintenus en l'état si le gestionnaire du domaine public renonce à cette démolition. Dans ce cas, le département acquiert la propriété de l'ouvrage à titre gratuit, et n'ouvre pas droit à indemnité pour l'ex occupant. Il peut ensuite en disposer comme il l'entend, en les mettant à disposition d'un autre occupant, par exemple. La collectivité devient propriétaire à titre gratuit de l'ouvrage.

Dans le cas contraire et à la demande du gestionnaire de la voie, le permissionnaire devra remettre, à ses frais, la chaussée et ses dépendances dans l'état ou elles se trouvaient avant l'établissement de l'installation, sur la base, le cas échéant, d'un nouvel arrêté de circulation, dans un délai de deux mois à compter de la fin de l'autorisation.

Article 95 - Délais d'instruction des demandes d'AOT

Conformément aux diagrammes du présent règlement de voirie, le délai d'instruction est de deux mois maximums.

Il est réduit :

- Pour des travaux d'une durée maximale de 1 jour, ne nécessitant pas de réglementation particulière, le délai sera ramené à 5 jours ouvrables ;

- Pour des travaux d'une durée comprise entre 2 et 5 jours, quel que soit l'incidence sur la circulation, le délai sera de 8 jours ouvrables avant la date envisagée pour le début des travaux ;
- Pour des travaux d'une durée supérieure à 5 jours, ou réduisant la capacité de la route et nécessitant des mesures particulières de réglementation de la circulation, le délai sera de 21 jours ouvrables avant la date envisagée pour le début des travaux.

Le délai court à compter de la date de réception de la demande par l'agence technique départementale et il n'est valable que si le dossier est complet.

Jusqu'à la mise en place d'un service dématérialisé, le pétitionnaire devra joindre à sa demande un dossier comportant :

- Une fiche descriptive des travaux
- Un plan de situation des travaux
- Un plan d'exécution à l'échelle au 1/500ème et, le cas échéant, un plan des ouvrages à une plus grande échelle
- Un calendrier prévisionnel de réalisation
- Une note sur les contraintes prévisibles sur la sécurité et la pérennité de la circulation.

Article 96 - Validité de l'autorisation d'exécuter les travaux

Pour les travaux non programmables, ce délai est au plus égal à deux mois.
Passé ces délais, une demande de prorogation doit être formulée.

Article 97 - Dispositions techniques préalables - responsabilité de l'intervenant

Les intervenants sont tenus de se conformer aux prescriptions techniques du présent règlement dans l'intérêt du bon usage et de la conservation du domaine public routier.

Ils sont responsables de tous les accidents ou dommages qui peuvent résulter de l'exécution de leurs travaux ou de l'existence et du fonctionnement de leurs ouvrages.

Ils sont tenus de mettre en œuvre, sans délai, les mesures qu'il leur serait enjoint de prendre dans l'intérêt du domaine public, de la circulation et de la sécurité.

Article 98 - Constat préalable des lieux

A la demande du gestionnaire de la voie, ou bien à celle écrite de l'exécutant des travaux, avec un préavis minimum de 15 jours, une reconnaissance préalable des lieux pourra être effectuée avec le service gestionnaire de la voie. Si la demande est adressée par l'intervenant, le gestionnaire de voirie s'engage à y répondre dans un délai de 7 jours ouvrés à compter de la date de la demande.

La reconnaissance préalable des lieux fera l'objet d'un rapport établi par l'exécutant des travaux et signé par les deux parties. En l'absence de l'une des deux parties aux jours et heures convenus, cet état des lieux est établi par la partie présente qui le notifie à l'autre partie, laquelle dispose alors d'une semaine calendaire pour le réfuter ou l'accepter. Passé ce délai, le constat est réputé être accepté et aucune contestation ne sera admise par la suite.

Dans le cas notamment d'ouverture de tranchées longitudinales sous chaussée, le gestionnaire de la voie peut exiger une visite technique préalable de reconnaissance sur le terrain avec l'occupant et son exécutant pour définir les mesures pratiques à prendre avant et pendant le chantier.

A l'issue de cette visite, l'occupant (ou son exécutant dûment mandaté) :

- Proposera le marquage de la tranchée sur la chaussée et ses annexes,
- Etablira un plan d'implantation contradictoire, sur lequel seront consignées toutes les dispositions qui auront été retenues lors de la visite.

Ce rapport devra être adressé au gestionnaire de la voie avant exécution des travaux, auquel seront annexés photographies et plans. Il pourra être joint à la demande d'autorisation.

Pour les chantiers pour lesquels aucune reconnaissance préalable et contradictoire des lieux n'aurait été sollicitée, l'intervenant ou un représentant de la personne publique ou privée à l'origine de la demande d'intervention peut prendre des photos explicites permettant de se prononcer sur l'état des lieux avant intervention, le jour même de début des travaux, ainsi qu'à les conserver en cas de demande du gestionnaire de voirie.

En l'absence de constat, les lieux et ouvrages existants sont réputés en bon état d'entretien.

Article 99 - L'arrêté de circulation

L'utilisation du domaine public routier qui nécessite la présence d'ouvriers et/ou d'engins de chantiers sur l'emprise d'une route départementale est subordonnée à l'obtention d'un arrêté délivré par l'autorité détentrice du pouvoir de police de circulation sur la voie faisant l'objet des travaux.

Le pétitionnaire missionnera une entreprise chargée des travaux pour faire une demande d'arrêté auprès du service responsable de la police de la circulation :

- La mairie concernée en agglomération au sens du code de la route
- L'agence départementale territorialement compétente, hors agglomération (pour le département ce délai sera de un mois)

L'arrêté de circulation est délivré à l'entreprise qui réalise les travaux. Il permet :

- D'intervenir sur le domaine public routier,
- De définir la signalisation routière à mettre en place,
- De définir la période et les délais d'exécution,
- D'occuper le domaine public routier le temps des travaux, donnant lieu au versement d'une redevance calculée selon la délibération en vigueur.

L'arrêté de circulation régleme la circulation pour une période définie, organise les conditions d'exploitation sous chantier ainsi que les détournements de circulation.

Il fixe les conditions temporelles d'entreprendre les travaux sur le domaine public et les prescriptions en termes d'exploitation de la route sous chantier.

Le planning et phasage des travaux ainsi que le choix du mode d'exploitation sous chantier le mieux adapté au contexte et minimisant la gêne à l'usager seront également explicités dans l'arrêté.

Obligations de l'occupant et de l'exécutant

Tout occupant et maître d'ouvrage a l'obligation de transmettre une copie de la permission de voirie à tout exécutant auquel il confie les travaux, ainsi que, le cas échéant, une copie du présent règlement.

L'exécutant de travaux doit être en possession de l'AOT (permission de voirie) ainsi que de l'arrêté de circulation, et être en mesure de les présenter à toute réquisition du service gestionnaire de la voie.

Si au cours de la validité de l'autorisation, les travaux étaient interrompus, l'occupant doit immédiatement en informer le service gestionnaire et lui indiquer les motifs de cette interruption.

Les nuits, samedis, dimanches et jours fériés, et d'une manière générale, pendant tous les arrêts de chantier d'une durée supérieure à 24 heures, toutes dispositions doivent être prises pour rendre à la circulation, sinon la totalité du moins, la plus grande largeur possible de la chaussée et de trottoirs et pour maintenir la signalisation réglementaire.

Les dispositions techniques préalables

Les occupants sont tenus de se conformer aux prescriptions techniques du présent règlement, et de la circulaire d'exploitation sous chantier N°96-14 du 6 février 1996, dans l'intérêt du bon usage et de la conservation du domaine public routier départemental.

L'occupant sera responsable des accidents et dommages susceptibles de se produire du fait ou à l'occasion de ses travaux, ou du fait de l'existence de ses ouvrages ou de leur fonctionnement, dans les conditions de droit commun.

Ils sont tenus de mettre en œuvre, sans délai, les mesures qu'ils seraient enjoins de prendre dans l'intérêt du domaine public et de la circulation.

Les différents types de chantiers : circulaire n°96-14 du 6 février 1996, consultable sur le site du Setra.

Deux types de chantiers sont distingués, d'après la circulaire n°96-14 du 6 février 1996, qui a pour objet de définir les règles et procédures à appliquer pour la programmation, la préparation et l'organisation des chantiers sur le domaine public routier.

- Les chantiers non courants qui font l'objet d'arrêtés particuliers après approbation des Dossiers d'Exploitation Sous Chantier (DESC),
- Les chantiers courants qui rentrent dans le cadre de l'arrêté permanent, définissant les dispositions applicables à chaque type de chantier.

Article 100 - Dossier d'Exploitation Sous Chantier (DESC)

Du seul fait de sa présence, un chantier sous circulation génère des perturbations, notamment des restrictions de capacité et il peut être une source de danger, à la fois pour l'usager, qui est amené à modifier son comportement, mais aussi pour l'exécutant, qui en plus des risques inhérents à son travail, est exposé à ceux engendrés par le trafic.

Les préoccupations relatives à l'exploitation doivent donc être prises en compte lors des chantiers courants et non courants mais également dès la conception et l'aménagement d'infrastructures nouvelles.

Afin de réduire ces risques et de préserver la sécurité des usagers, des riverains et des agents de la route, le pôle des routes et des Mobilités procède à l'analyse des dossiers d'exploitation (en phase AVP et DCE) lors des chantiers ou des aménagements routiers à réaliser sur le réseau routier départemental et rappelle les dispositions générales applicables en la matière.

En ce qui concerne la signalisation des chantiers à l'égard de la circulation publique, la signalisation à l'usage du public doit être conforme aux instructions réglementaires ; elle est réalisée par l'entrepreneur, celui-ci ayant à sa charge la fourniture, la mise en place et la maintenance des panneaux et des dispositifs de signalisation, sous contrôle du service compétent.

La mise en place de la signalisation temporaire demande de la réflexion et du bon sens et s'appuie sur les principes d'adaptation, de cohérence, de valorisation et de lisibilité.

Ainsi, le Dossier d'Exploitation Sous Chantier (DESC) a pour objectif de permettre de vérifier la bonne coordination des interventions sur le domaine public routier (communication entre les différents services concernés) et de minimiser la gêne pour les usagers.

Le DESC, joint à la demande d'autorisation, doit comprendre :

- Une description synthétique du chantier faisant ressortir l'activité et les contraintes techniques du chantier qui conditionnent les choix fait en matière d'exploitation, les caractéristiques de la voie (2x2, RCS, chaussée étroite...), les plans de situation (échelle 1/2000^{ème}) et de travaux (échelle 1/200^{ème} ou 1/500^{ème}), la date prévue pour les travaux, leur durée et les éventuels phasages,
- Une analyse des données trafics disponibles : importance du trafic et de sa variation pendant la période du chantier ainsi que la capacité résiduelle des voies lors des différentes phases du chantier,
- En cas de mise en place d'une déviation : une carte des itinéraires de déviation accompagnée de l'accord des autorités administratives des voies concernées,
- La nature de la situation rencontrée (chantier fixe, mobile, détournement de circulation...), l'importance du chantier, du danger, de la gêne, de la visibilité et les schémas de signalisation,
- Le mode d'exploitation sous chantier retenu et sa justification : synthèse des études qui ont conduit à choisir le mode d'exécution des travaux et les mesures d'exploitation retenues en fonction du trafic (planifier les chantiers sur les périodes les plus favorables au regard de la demande prévisible de trafic, s'assurer qu'il n'existe pas d'autre chantier gênant sur le même axe ou sur les itinéraires alternatifs dont il est prévu de mettre la capacité à contribution),
- Les recommandations traitant de la sécurité des personnels intervenants, le nom et coordonnées du responsable décisionnel du chantier, des personnels d'astreinte et des personnels d'entreprise,
- Les mesures retenues pour informer les usagers de la route et éventuellement les riverains,
- Le projet d'arrêté correspondant ou le CERFA de demande d'arrêté, la copie de l'autorisation de voirie, autorisant l'occupation du domaine public. Le dossier sera rempli et signé par le pétitionnaire.

Le dossier complet devra être adressé au moins un mois avant le début supposé des travaux, à l'agence territorialement compétente.

Article 101 - Travaux réalisés à proximité des réseaux enterrés

Articles 554-1 et suivants du Code de l'environnement

L'entreprise qui réalise les travaux devra respecter les dispositions des articles R554-1 et suivants du code de l'environnement encadrant notamment les travaux réalisés à proximité des réseaux enterrés, à savoir :

- Utiliser le guichet unique et adresser une DICT à chaque exploitant de réseaux identifiés
- Appliquer strictement les prescriptions du guide technique encadrant les techniques de travaux à proximité immédiate des réseaux
- S'assurer de l'obtention de l'AIPR par les personnes intervenant sur les chantiers, conducteurs de travaux, opérateurs d'engins
- Tenir compte du marquage ou piquetage des réseaux enterrés réalisé par le maître d'ouvrage.

Article 102 - Dispositions relatives à la présence d'amiante et autres polluants dans les chaussées

L'amiante a été utilisée dans certaines formules d'enrobés bitumineux. Cela engendre de forts risques d'émissions de fibre dans l'atmosphère lors d'opérations de sciage, de forage ou de rabotage de chaussée.

L'occupant se charge du repérage de l'amiante avant tout travaux impactant des matériaux bitumineux liés, dans les conditions prévues par les articles R4412-94 et suivant du code du travail.

Ces interventions sur les produits contenant de l'amiante peuvent donc produire des poussières très fines et peu visibles pouvant atteindre les alvéoles pulmonaires et provoquer des maladies respiratoires graves. Les travaux potentiellement concernés sont fixés par le décret n°2012-639 du 4 mai 2012, modifié par le décret 2013-594 du 5 juillet 2013.

En cas de détection positive, conformément aux articles R4412-97 et suivants du Code du travail, l'employeur doit mettre en œuvre des mesures de protection adaptées afin de protéger le personnel intervenant dans le cadre de ces opérations.

D'autre part, il est rappelé au pétitionnaire que si à l'occasion d'une fouille réalisée sous la maîtrise d'ouvrage de l'intervenant, pour les besoins de travaux conduits sous sa maîtrise d'ouvrage, celui-ci découvre des sols pollués chimiquement ou biologiquement, la gestion des déblais issus de l'excavation du sol sera à la charge de l'intervenant. Il devra procéder à l'identification de la nature et du niveau de pollution de ces déblais préalablement à leur ramassage, transport spécifique et traitement dans un centre d'enfouissement ou de traitement agréé. La charge financière de ces actions sera supportée par l'intervenant. (Décision du conseil d'état n°425514 du 29 juin 2020).

Toutes les entreprises qui interviennent sur le domaine public routier départemental doivent réaliser et transmettre au département les résultats des investigations, sur le fondement des articles R4412-94 et suivants du code du travail, sur la présence ou non d'amiante et autres polluants dans les structures de chaussée, quel que soit le maître d'ouvrage des travaux.

Article 103 - Protection des plantations

Les abords immédiats des plantations seront toujours maintenus en état de propreté et seront soustraits à la pénétration de tout liquide nocif pour la végétation.

Conformément à la norme NF P98-332, les tranchées ne seront ouvertes qu'à une distance minimale de 1.50 mètre du tronc de l'arbre, mesurée à 1 mètre au-dessus du sol, sauf dérogation exceptionnelle et motivée. Cette dérogation ne pourra être donnée qu'après une instruction particulière de la demande. Il est interdit de procéder à la coupe de la racine d'un diamètre supérieur à 5 cm. D'une façon générale, les terrassements seront réalisés manuellement dans l'emprise racinaire.

Le département peut autoriser l'abattage d'arbres après une demande effectuée par un tiers. Dans ce cas, le département pourra imposer la replantation ou le financement des travaux de replantation par le tiers.

Article 104 - Dispositions liées à la lutte contre le chancre coloré

Lors d'une intervention sur/ou à proximité de platanes, le pétitionnaire devra respecter scrupuleusement les mesures prophylactiques conformément à l'arrêté du 22 décembre 2015, modifié le 31 juillet 2018.

Travaux à proximité de platanes en zone infectée par le chancre coloré du platane :
Guide des bonnes pratiques : <https://draaf.occitanie.agriculture.gouv.fr/chancre-colo-re-du-platane-guide-de-bonnes-pratiques-a6641.html>

En zone infectée, **toute intervention** sur ou à proximité des platanes avant éradication du foyer, et en particulier les travaux d'élagage - sauf travaux d'urgences relatifs à la sécurité des personnes, seront à éviter.

Lorsque les travaux sont réalisés sur/ou à proximité de platanes, sur le territoire d'une commune infectée par le chancre coloré du platane définie par l'arrêté Préfectoral du 13 octobre 2021 ou en zone tampon, l'entreprise devra effectuer au plus tard 15 jours avant le début des travaux les déclarations préalable à toute intervention sur platanes, auprès du SRAL/DRAAF Occitanie par l'intermédiaire d'une « déclaration de chantier sur platanes » (formulaire à télécharger sur le lien déclaration de travaux : <https://draaf.occitanie.agriculture.gouv.fr/chancre-colo-re-du-platane>).

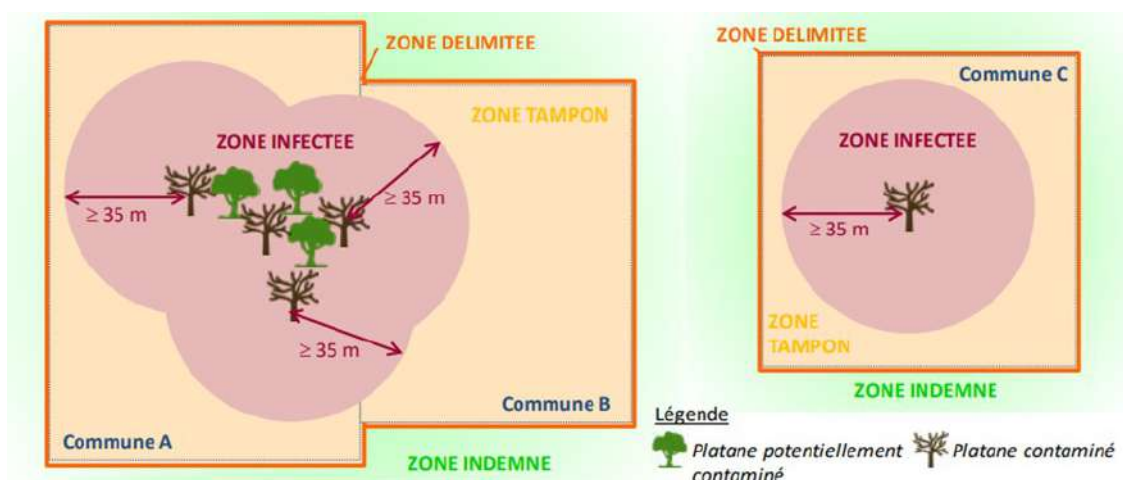

Au démarrage d'un chantier d'élagage, il convient de vérifier qu'aucun arbre ne présente de symptômes pouvant alerter sur son état phytosanitaire (traces violacées, jaunissement du feuillage, dépérissement, nombreuses branches mortes...). En cas de doute, ne pas traiter l'arbre concerné. Il est en effet indispensable d'éviter tout contact des outils de taille avec des arbres contaminés. En cas de contact accidentel, les outils utilisés seraient immédiatement démontés et soigneusement désinfectés.

Au démarrage et en fin de chaque chantier :

Afin d'éviter la propagation du chancre coloré, il est exigé des entreprises de désinfecter les parties des engins et des outils qui pourraient être à l'origine de blessures sur les platanes (engins de terrassement, raboteuses, scies, tronçonneuse etc...). Cette désinfection se réalise par badigeonnage ou pulvérisation jusqu'à ruissellement d'une solution homologuée. Les produits utilisés seront uniquement à base de matières actives autorisées pour l'usage n°11016201 « traitements généraux - traitement des locaux et matériel de culture fongicide » et seront à faire valider par le maître d'œuvre. Liste des produits de désinfection homologués à sur le lien suivant : <https://draaf.occitanie.agriculture.gouv.fr/produits-phytopharmaceutiques-et-produits-biocides-a6652.html>

A l'avancement du chantier :

Les raboteuses seront désinfectées en continu par adjonction du produit homologué ajouté dans la cuve d'eau. Le dosage réalisé sera strictement conforme aux prescriptions du fabricant. Les engins potentiellement « blessants » ainsi que l'outillage porté seront systématiquement désinfectés lors de la pause méridienne dans les conditions identiques à celles demandées lors du démarrage du chantier.

La désinfection du matériel de taille devra être réalisée au démarrage du chantier, entre chaque arbre et en fin de chantier ou de journée.

Après le passage des engins :

Suite au rabotage de la chaussée, il sera procédé à un balayage soigneux des surfaces traitées. Les plaies occasionnées aux arbres (branches, tronc, racines) lors des travaux, accidentelles ou non, seront dans un premier temps copieusement pulvérisées avec le même produit utilisé pour désinfecter les engins. Dans un second temps, lorsqu'elles auront séché, elles seront badigeonnées avec un produit homologué pour les « protections de plaies de taille ».

Pour les travaux d'élagage, en fin de chantier, le matériel de transport sera soigneusement lavé et désinfecté par pulvérisation jusqu'à ruissellement d'une solution dont la composition est précisée dans le présent règlement de voirie.

Contrôle aléatoire :

Les services de l'état, comme le Conseil départemental seront particulièrement vigilants à la stricte application des procédures ci-dessus décrites. Des contrôles auront lieu, et tout manquement provoquera l'arrêt immédiat du chantier dans l'attente de sa mise en conformité.

Article 105 - Dispositions liées à la prise en compte des sites NATURA2000

Certains travaux envisagés pourront se situer, en tout ou partie, dans le périmètre d'un (ou plusieurs) site(s) Natura 2000 (cartographie consultable sur le site internet de la DREAL). Dans ce cas de figure, en application du décret du 9 avril 2010 et codifié à l'article R414-19 alinéa 21 du Code de l'environnement, les occupations d'une dépendance du domaine public en site Natura 2000 doivent faire l'objet d'une évaluation des incidences.

Sur la base d'études d'exécution, le pétitionnaire produira dans un premier temps une évaluation des incidences selon le formulaire simplifié de la DREAL Occitanie, permettant d'identifier et d'analyser les enjeux.

Dès réception de cette évaluation des incidences spécifiques, les services du département instruiront ce dossier en lien avec les services de l'état si nécessaire.

Si des doutes persistent ou bien si des enjeux importants sont mis en évidence, le pétitionnaire devra alors faire la preuve de la prise en compte des enjeux de conservation du (ou des) site(s), avec si nécessaire l'appui d'un bureau d'étude naturaliste. L'évaluation des incidences est ciblée sur les habitats et les espèces d'intérêt communautaire ayant justifié la désignation du site, et elle est aussi proportionnée aux incidences et aux enjeux du site. Dans tous les cas, l'évaluation des incidences devra être conclusive.

Article 106 - Dispositions liées au risque d'incendies de forêt

Le département de l'Hérault, comme la plupart des départements méditerranéens, est soumis au risque naturel « feux de forêt » (DDTM34 : dossier départemental des risques majeurs). De ce fait les préconisations en cas de risque avéré sont émises par un arrêté du Préfet, réglementant l'usage de matériels ou engins pouvant être à l'origine d'un départ de feu dans les espaces exposés aux risques d'incendies de forêt, comme :

- Les travaux mécaniques agricoles (moissonneuse, épareuse, ...)
- Les travaux mécaniques de terrassement (broyage, trancheuse, brise roche, ...)
- Les travaux mécaniques forestiers (gyrobroyeur forestier, épareuse, ...)
- Les travaux d'entretien des espaces verts, espaces naturels et bord de voirie nécessitant l'usage de matériel thermique portatif (tronçonneuse, débroussailleuse, ...)
- Les travaux en extérieur nécessitant l'usage de matériel de découpe, de soudure ou d'abrasion (poste à soudure, chalumeau, tronçonneuse, meuleuse, disqueuse, groupe électrogène, ...).

Tout usager ou professionnel devant exercer une activité sur le domaine public routier départemental devra se conformer strictement à l'arrêté préfectoral en vigueur qui s'applique pendant la saison estivale (généralement entre mi-juin et fin septembre).

Article 107 - Cas d'interdiction d'ouverture de tranchées

Articles L115-1 et L131-7 du Code de la voirie routière

Rappel : les propriétaires, affectataires ou utilisateurs de ces voies, les permissionnaires, concessionnaires et occupants de droit communiquent périodiquement au Président du Conseil départemental le programme des travaux qu'ils envisagent de réaliser ainsi que le calendrier de leur exécution. Le Président du Conseil départemental porte à leur connaissance les projets de réfection des voies départementales. Il établit, à sa diligence, le calendrier des travaux pour l'ensemble des routes départementales et le notifie aux services concernés.

L'ouverture de tranchées dans les chaussées neuves ou renforcées depuis moins de trois ans, est interdite, sauf impossibilité technique dûment constatée, dans le cadre des travaux programmables devant faire l'objet d'une procédure de coordination.

Le refus d'ouverture d'une tranchée fait l'objet d'une décision motivée, sauf lorsque le revêtement de la voie, de la chaussée et des trottoirs n'a pas atteint trois ans d'âge.

Le délai de trois ans pourra être augmenté par une décision motivée.

Pour les travaux non prévisibles et non décalables (suite à un incident ou relatifs à une demande de la clientèle), les techniques minimisant l'atteinte à l'intégrité du domaine routier seront favorisées : fonçage, implantation en bordure de voirie ou en accotement.

Pendant le délai d'interdiction d'ouverture, et en cas d'impossibilité motivée et constatée de recourir à d'autres techniques que les tranchées, si le maître d'ouvrage, et uniquement si, peut justifier que l'on porte atteinte à l'ouvrage, il sera demandé au concessionnaire une réfection du revêtement sur une surface excédant l'emprise de la tranchée afin de redonner à la route ses qualités de confort, d'uni et de sécurité.

Pour certains types d'ouvrages (voûte en maçonnerie), l'encorbellement pourra être imposé.

Article 108 - Implantation des travaux

L'intervenant devra avoir recherché, préalablement à toute demande d'autorisation, des solutions de passage en limite du domaine public.

Un constat préalable des lieux d'implantation contradictoire sera dressé avant l'exécution des travaux dans l'emprise du domaine public.

Les tranchées doivent être réalisées à l'endroit de la voie qui perturbe le moins possible sa gestion et celle des équipements déjà existants. Dans la mesure du possible, elles sont implantées dans les zones les moins sollicitées.

Il est rappelé que sur les chaussées neuves ou renforcées depuis moins de 3 ans, les tranchées sont interdites. Pour les traverses de chaussées, il sera exigé une technique n'impactant pas la couche de roulement sauf impossibilité technique dûment justifiée.

De manière générale, les principales normes applicables sont les suivantes :

Objet	Normes applicables
Chambres en accotement et sous trottoir	NF P 98-050-1 et NF P 98-050-2
Chambres sous chaussée	NF P 98-050-1 et NF P 98-050-2
Trappes de Fermeture	NF EN124
Chambres composites	néant
Sécurisation des chambres	NF EN 1627 - classe 1

Article 109 - Circulation et desserte riveraine

L'intervenant doit prendre toutes les mesures nécessaires pour que l'exécution des travaux cause le moins de gêne possible aux usagers et aux autres occupants du domaine public routier départemental. Il doit s'attacher à assurer la liberté et la sécurité de la circulation et la protection des piétons.

Il doit également veiller à ce que la desserte des propriétés riveraines, l'accès aux bouches d'incendie et autres dispositifs de sécurité, l'écoulement des eaux de la chaussée et ses ouvrages annexes et, d'une façon générale, le bon fonctionnement des réseaux des services publics soient préservés.

Article 110 - Signalisation des chantiers

L'intervenant doit prendre, de jour comme de nuit, sous sa responsabilité et à ses frais, toutes les mesures relatives à l'exploitation du domaine public routier départemental et à la sécurité et la fluidité de la circulation (mise en place, entretien, surveillance de la signalisation, alternats, etc...), conformément aux textes réglementaires en vigueur et aux dispositions ayant reçu l'accord des services du département. Ceux-ci peuvent, en cours de chantier, prescrire toute modification de ces mesures commandées par les conditions de circulation.

Le gestionnaire peut à tout moment, interrompre le chantier pour des raisons de sécurité.

Article 111 - Identification de l'intervenant

Tout chantier doit comporter à ses extrémités, de manière apparente, des panneaux identifiant l'occupant et indiquant son adresse, et la date de l'autorisation d'entreprendre les travaux ainsi que la nature de ceux-ci.

Article 112 - Interruption temporaire des travaux

Lorsque le chantier est mené sous circulation, toute disposition doit être prise pour libérer, sinon la totalité, du moins la plus grande largeur possible de la chaussée pendant les arrêts de chantier (nuits, samedis, dimanches et jours fériés) où la circulation sera rétablie.

En dehors des chantiers courants, aucune entrave à la circulation ne sera admise pendant les jours « hors chantier » sur le réseau concerné par cette réglementation.

Dans le cas où une suspension ou un arrêt prolongé supérieur à deux jours serait envisagé pour quelque cause que ce soit, les tranchées ouvertes devront être, soit couvertes par un dispositif offrant toutes garanties à la circulation, soit comblées et la chaussée reconstituée en tenant compte des contraintes de qualité imposées par le concessionnaire et/ou le donneur d'ordre (ex : contrôles sécurité gaz), provisoirement avant l'arrêt du chantier, afin de rendre la circulation normale sur toute la largeur de la chaussée.

Article 113 - Découpe de la chaussée

Les abords de la zone d'intervention effective doivent être préalablement entaillés par tout moyen permettant d'éviter la détérioration du revêtement et du corps de chaussée (scie à eau ou disque à tronçonner) en dehors de l'emprise de la fouille et permettant d'obtenir une découpe franche et rectiligne.

Article 114 - Implantation des tranchées

La tranchée est une excavation longue, de section rectangulaire. Les fourreaux sont posés au fond de la tranchée, généralement sur un lit de sable. La tranchée est ensuite comblée. La structure et les matériaux utilisés pour le remblai doivent permettre de garantir la bonne tenue de la tranchée.

Un constat des lieux pourra être dressé avant l'exécution des travaux dans l'emprise du domaine public.

Les tranchées doivent être réalisées à l'endroit de la voie qui perturbe le moins possible sa gestion et celle des équipements existants. Dans la mesure du possible, elles sont implantées dans les zones les moins sollicitées.

Les travaux sur chaussées sont toujours réalisés selon les modalités techniques définies conjointement par les services de la voirie et l'occupant du domaine public, afin de tenir compte des droits de l'occupant du domaine public et de préserver l'intégrité du domaine public routier ainsi qu'un usage conforme à sa destination.

Tranchées traditionnelles :

La profondeur d'une tranchée doit être conforme à la norme NFP98-331, ou à défaut celle en vigueur. Si le maître d'ouvrage souhaite faire cohabiter dans une même tranchée des réseaux de nature différente (eau, gaz, communications électroniques, électricité...) des règles d'inter-distances peuvent s'appliquer conformément à la norme NFP98-332.

Lorsqu'il est impossible de respecter ces valeurs, des dispositions techniques spéciales peuvent être prescrites sur proposition du département ou de l'occupant et sous accord réciproque. Dans ce cas-là, une protection spéciale devra être réalisée et le remblaiement sera exécuté par une technique particulière appropriée aux contraintes dues aux conditions d'implantation, le tout étant développé dans la permission ou l'accord de voirie.

Sauf dispositions réglementaires particulières (ex : 0,60m), applicables notamment aux occupants de droit, les distances minimales d'enfouissement à respecter sont les suivantes : hors agglomération, la distance entre la génératrice supérieure de la canalisation, du câble ou de sa gaine de protection et le niveau de la chaussée ou l'accotement sera au minimum égale à 0,80 mètre (sauf dérogation spéciale).

En agglomération, la distance entre la génératrice supérieure de la canalisation, du câble ou de sa gaine de protection, et le niveau de la chaussée, du trottoir, ou de l'accotement, sera au minimum égale à 0,80 mètre sauf règlements municipaux particuliers ou dérogations.

Sous les trottoirs, en agglomération, les profondeurs seront déterminées en accord avec les municipalités.

Ces profondeurs pourront être diminuées en cas de mise en place d'une protection mécanique renforcée (dalle béton par exemple).

De plus, conformément à l'article 5.2 du RSDG 4 associé à l'arrêté du 13 juillet 2000, des dispositions techniques spéciales peuvent être prises (protections particulières : fourreaux, dalles de protection, ...), après accord entre le gestionnaire de la voirie et l'opérateur de réseau, lorsque les profondeurs précitées ne peuvent être respectées, notamment dans le cas d'encombrement important du sous-sol ou de zones ponctuelles de croisement de réseaux.

Mini-tranchées et micro-tranchées :

Par dérogation au présent règlement de voirie et sur demande expresse du pétitionnaire, le gestionnaire de la voirie pourra examiner des demandes exceptionnelles pour les mini-tranchées (XPP98-331) ou les micro-tranchées (XPP98-331).

Pour permettre les opérations ultérieures d'entretien et d'exploitation - notamment rabotages, scalpage et purges - **la hauteur H de 30cm sera toutefois plafonnée à 50cm au-dessus de la génératrice supérieure des fourreaux.**

De façon ponctuelle, une hauteur H de 30cm sur la génératrice supérieure des fourreaux pourra être exceptionnellement justifiée au regard des questions d'encombrement du domaine public routier départemental par d'autres réseaux générant des problèmes de croisement ayant

un impact sur l'exploitation routière. Le délégataire devra fournir à l'appui de sa demande les données issues des DICT et des éventuelles investigations complémentaires.

Les tranchées seront impérativement réalisées suivant les dispositions de la norme expérimentale XPP98-331 et du guide CERTU « Les tranchées de faibles dimensions – Réalisation et remblayage » - Novembre 2009.

Article 115 - Positionnement des tranchées

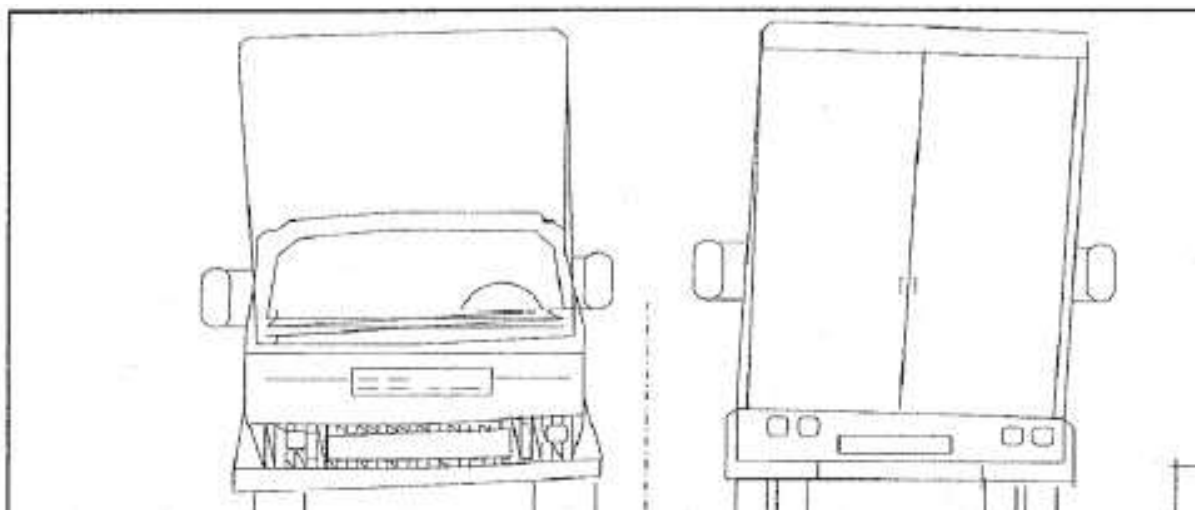

- Position A :

- A éviter
- Si cette position doit être choisie, un surdimensionnement de la chaussée reconstituée doit être prévu correspondant à la classe de trafic immédiatement supérieure.
- De plus, cette structure de chaussée (couches de fondation, de base et de roulement) devra être compactée de manière à éviter tout orniérage.

- Position B :

- Solution à retenir si les positions C ou D ne peuvent pas convenir.
- Pas de contrainte supplémentaire pour le remblaiement et la reconstitution de la chaussée.

- Position C :

Lorsque la tranchée est située à cheval sur la rive et l'accotement, ou à une distance inférieure à 0,50 mètre du bord de la chaussée, le remblaiement sera traité comme si elle était entièrement sous chaussée.

Toutefois, la surface de la partie de tranchée située sous accotement sera revêtue du même matériau que l'accotement.

De plus, dans le cas d'accotement non stabilisé (en terre), si le bord d'une tranchée est situé à moins de 0,50 mètre du bord de la chaussée, l'ouverture de la fouille devra se faire jusqu'au revêtement de la chaussée.

- Position D

Solution préférable lorsque les accotements ont une largeur supérieure à 1,5 mètre, et possible dans le cas contraire en prenant certaines précautions :

CAS N° 1 : largeur « ED » supérieure ou égale à 1 mètre :

- Le remblaiement pourra être réalisé soit en matériaux de déblais s'ils sont réutilisables, soit en matériaux d'emprunt.

CAS N° 2 : largeur « ED » inférieure à 1 mètre :

- Si le talus a une hauteur inférieure à 1 mètre, les matériaux de remblaiement devront avoir une bonne cohésion. Chaque fois que cela sera possible, un système d'évacuation des eaux accumulées dans la tranchée sera exécuté (drains, tranchées drainantes, etc...).
- Si le talus a une hauteur supérieure à 1 mètre, la tranchée est interdite.
- Si l'accotement est bordé d'un fossé de profondeur normale, la distance « ed » pourra être réduite à 0,50 mètre.

Les dispositions prévues dans cet article s'appliquent aux tranchées dont la profondeur est inférieure ou égale à 1,20 mètre.

Un examen particulier sera fait dans le cas contraire (tranchées plus profondes).

L'implantation de canalisations longitudinales sous fossé peut être autorisée pour préserver la chaussée lorsqu'il n'y a pas d'accotement – moyennant certaines prescriptions, profondeur, bétonnage du fond de fossé. Pour les canalisations déjà existantes, le concessionnaire veillera à les déplacer sous accotements ou sous chaussée, lors du renouvellement de l'autorisation, de travaux d'entretien, ou à la demande du gestionnaire de la voie.

Article 116 - Remblaiement des fouilles de tranchée et reconstitution du corps de chaussée

L'enrobage des canalisations se fera en matériaux fins compactés jusqu'à 10 cm au-dessus de la génératrice supérieure.

Le remblaiement s'effectue au fur et à mesure de l'avancement des travaux conformément au guide LCPC - SETRA de mai 1994 « remblayage des tranchées » ou suivant les textes qui viendraient le modifier ou le remplacer. Les modes d'exécution des travaux sont laissés à l'initiative des entreprises des délégataires, mais devront obtenir l'agrément du gestionnaire de la route.

En cas d'affouillements latéraux accidentels, une nouvelle découpe du corps de chaussée ou du trottoir est nécessaire pour assurer le compactage des matériaux sous-jacents.

Il est interdit d'abandonner dans les fouilles, des corps métalliques, chutes de tuyaux, morceaux de bouche à clé, etc..., afin de ne pas perturber une éventuelle détection magnétique ultérieure.

Pour tous les gestionnaires de réseaux, les prescriptions figurant dans l'annexe 10 seront impérativement respectées.

Pour les autres occupants, des dispositions identiques seront prescrites dans les autorisations délivrées par le gestionnaire de la voirie.

Suivant le positionnement des tranchées, les trafics constatés et la configuration de la voie, les coupes type de l'annexe 10 devront être respectées :

- Coupe type 1 : Remblaiement de tranchée pour chaussée à trafic T2, T1 TO, TS et TEX (150 PL/J)
- Coupe type 2 : Remblaiement de tranchée pour chaussée à trafic T3, T4 ou T5 (150 PL/J)
- Coupe type 3 : Remblaiement de tranchée sous accotement
- Coupe type 4 : Remblaiement de tranchée sous trottoir
- Coupe type 5 : Remblaiement de tranchée faible dimension <0,30m
- Coupe type 6 : Vue en plan pour réfection de structure et couche de roulement sur tranchée

Sous espace vert, sous les 20 cm de terre végétale d'apport, les remblais auront un objectif de densité q4.

Les réfections de tranchées sur voies cyclables seront effectuées selon la coupe type 3 - remblaiement de tranchée sous accotement.

Article 117 - Matériaux de remblaiement

Tranchées traditionnelles :

Les matériaux seront mis en œuvre conformément aux dispositions du « Guide technique pour le remblayage des tranchées et réfection des chaussées ». On veillera notamment à ce que le diamètre des plus gros éléments n'excède pas :

- Le tiers de la largeur de la tranchée,
- Le tiers de l'épaisseur de la couche élémentaire de compactage autorisée

- Réemploi des matériaux extraits :

Une étude de réemploi des sols pourra être confiée à tout laboratoire agréé par l'agence départementale si les délais de réalisation de l'étude et la fourniture des résultats au gestionnaire de la voirie sont compatibles avec le calendrier de démarrage des travaux.

A cet effet, des prélèvements d'échantillons seront réalisés, permettant de classer le matériau selon la norme NFP11-300 et « le guide technique pour le remblayage des tranchées et réfection des chaussées ». L'étude indiquera les conditions dans lesquelles le matériau peut être réutilisé.

Dans le cas où le concessionnaire ne fournirait pas d'étude de remploi, seuls les matériaux de carrière recyclés ou classiques seront autorisés. La fiche d'agrément sera soumise à validation du gestionnaire de voirie avant délivrance de la permission de voirie.

- Matériaux autocompactants :

Le mélange sera fabriqué par un composant granulaire si nécessaire reconstitué, mélangé avec un liant à prise rapide, et éventuellement des additifs (entraîneur d'air, fluidifiant, ...).

Ces matériaux ré-excavables feront l'objet d'une étude de formulation soumise à l'agrément de l'agence départementale.

La mise en œuvre en tranchée à la goulotte ne nécessitera ni compactage, ni vibration.

Le gestionnaire pourra exiger un remplissage total de tranchée de façon provisoire, permettant de remettre la route en circulation le temps de la réalisation de la réfection définitive de chaussée.

Ils ne peuvent être utilisés en remblayage de tranchée que s'ils sont ré-excavables à long terme.

Le recul est actuellement insuffisant pour évaluer les propriétés à long terme de cette technique, et aucun texte ne réglemente son utilisation. Son emploi devra rester limité à des cas particuliers où le compactage est rendu difficile (exemple : tranchées étroites ou fortement encombrées), et pour des chaussées supportant un trafic inférieur ou égal à T3+ au sens du trafic interurbain.

- Graves Non Traitées Recyclées (GNT R) :

Le département préconise l'utilisation de GNT R, dans les conditions définies par la note de l'Iddrim n°22 (Classification et aide au choix des matériaux granulaires recyclés pour leurs usages routiers hors agrégats d'enrobés) et le Guide du Cerema « Acceptabilité environnementale de matériaux alternatifs en technique routière », qui fournit les limitations d'usage liées à l'environnement immédiat de l'ouvrage routier.

La fiche d'agrément de ces matériaux comprenant les caractéristiques géotechniques, mécaniques et environnementales (selon essais et valeurs limites Guide du Cerema) ainsi que le mode opératoire de remblaiement seront soumis à validation de l'agence technique départementale avant la délivrance de la permission de voirie.

Les matériaux proviendront de sites répondant à la future labellisation GECO ou équivalent.

Les bordereaux de livraison mentionnant la provenance et caractéristiques des produits seront tenus à disposition sur chaque chantier.

- Matériaux de carrière :

L'emploi de matériaux élaborés, de type Graves Non Traitées sera limité aux chantiers pour lesquels l'étude de réemploi n'est pas économiquement ou techniquement possible.

La fiche d'agrément de ces matériaux ainsi que le mode opératoire de remblaiement seront soumis à validation de l'agence technique départementale avant la délivrance de la permission de voirie.

- Bétons :

Les bétons seront des bétons des BPE conformes à la norme NFP18 305.

Les classes suivantes seront respectées :

- Bétons C16/20 pour les bétons de propreté
- Bétons C20/25 pour les tranchées
- Bétons C30/37 pour les petits ouvrages maçonnés coulés en place

Mini-tranchées et micro-tranchées :

Les matériaux de remblayage de ces tranchées, sous réserve d'autorisation expresse du gestionnaire de la voirie, respecteront les dispositions du tableau suivant :

- Pour les micro-tranchées (largeur entre 5 cm et 15 cm) :

	Espaces verts	Trottoirs et accotements	Chaussées et zones circulées ou stationnées
Réemploi des matériaux extraits	Oui	Non	Non
Substitution en matériaux traditionnels, y compris les matériaux recyclés	Non	Non	Non
Substitution en matériaux auto-compactants (1)	Non	Oui	Oui

- Pour les mini-tranchées (largeur entre 15 cm et 30 cm) :

	Espaces verts	Trottoirs et accotements	Chaussées et zones circulées ou stationnées
Réemploi des matériaux extraits	Oui	Oui	Non
Substitution en matériaux traditionnels, y compris les matériaux recyclés (2)	Oui	Oui (3)	Oui (3)
Substitution en matériaux auto-compactants (1)	Non	Oui	Oui (4)

Pour les mini et micro tranchées réalisées sous chaussée et zones circulées, le remblayage sera intégralement et exclusivement réalisé avec des matériaux auto-compactant qui feront l'objet d'un plan de contrôle spécifique (fabrication et mise en œuvre), soumis à l'agrément de l'agence technique départementale.

Il sera fait application du guide technique du CERTU « Remblayage des tranchées - Utilisation des matériaux auto-compactant » - Avril 1998.

L'agence départementale pourra autoriser un matériau auto-compactant recyclé, sous réserve de la production d'une étude de formulation qui sera agréée par le laboratoire du contrôle extérieur du département.

Dans tous les cas, il sera exigé au délégataire la fourniture d'essais de compactage (au pénétromètre Panda ou aiguille Proctor) et des essais d'empreinte (boule de Kelly) sur les planches d'essais de matériaux auto-compactant.

La réfection de chaussée sera réalisée à l'identique suivant les prescriptions de l'agence départementale ou de la commune, sur la base des principes généraux qui pourront être adaptés si besoin.

Article 118 - Mise à la côte des émergences (tampon, bouche à clé, regard, ...)

[Articles L113-3 et R113-11 b du Code de la voirie routière](#)

En cas de travaux (aménagement, modifications, améliorations, etc.) entrepris à l'initiative du Département dans l'intérêt du domaine public routier et/ou de la sécurité routière, et conformes à la destination du domaine public routier, le déplacement ou la modification des réseaux aériens et souterrains existants sur l'emprise du domaine public, est à la charge exclusive des occupants.

Dès lors que les travaux de chaussée sont effectués dans l'intérêt du domaine occupé, le concessionnaire doit adapter ses équipements en conséquence.

L'ensemble des émergences (bouche à clé, regard...) seront remises à niveau aux frais de l'exploitant dès lors que le gestionnaire de voirie en fera la demande lors de travaux de revêtement de chaussée ou tous autres travaux réalisés dans un objectif d'améliorer la sécurité.

Avant les travaux, le concessionnaire sera averti des travaux d'entretien de la route et devra prendre à sa charge une mise à la côte. (Article conforme à la décision du [Conseil d'état 8^{ème} chambre du 13 avril 2018 N°414967](#))

Article 119 - Canalisations traversant une chaussée

Les tranchées traversant une chaussée seront exécutées impérativement par demi-largeur de chaussée sauf dérogation accordée par le gestionnaire de la voie.

En fonction du niveau de trafic et de l'âge de la couche de roulement, le fonçage sera prescrit ou tout autre moyen ne nécessitant pas l'ouverture de tranchée sauf impossibilité technique liée à la nature du sous-sol ou à l'encombrement du matériel nécessaire à l'exécution, ou accords particuliers avec l'entreprise de travaux.

Article 120 - Longueur maximale de tranchée à ouvrir

Lorsque la circulation est maintenue sur la chaussée, à proximité de laquelle est ouverte une tranchée, pour des raisons de sécurité et de fluidité, la longueur maximale à ouvrir sera égale à celle que l'entreprise sera capable de refermer dans la même journée, dans le cas où la tranchée ne pourra être refermée, il sera demandé de renforcer le balisage.

Ces prescriptions sont valables sauf dérogation dûment motivées.









Article 121 - Fourreaux ou gaines sous chaussée

Le gestionnaire de la voie peut imposer la mise en place d'une gaine ou d'un fourreau sous chaussée pour une canalisation ou un câble. Les alvéoles spécifiques aux télécommunications sont considérées comme de tels fourreaux.

Le gestionnaire pourra également imposer la construction d'une chambre ou d'un regard de part et d'autre de la chaussée, pour faciliter les opérations de maintenance et d'entretien, sans impacter la circulation.

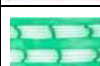
Un grillage avertisseur sera posé par-dessus l'ouvrage à une hauteur suffisante pour sa protection. Dans le cas d'impossibilité technique de mettre en œuvre un grillage avertisseur, il sera accordé exceptionnellement, et après validation de l'agence technique départementale, un béton coloré.

Conformément aux normes en vigueur, le grillage sera de couleur appropriée aux travaux :

Nature des réseaux	Couleur du grillage avertisseur	
Eau potable Distribution et transport	Bleu	
Gaz combustible, distribution et transport hydrocarbures, liquides ou liquéfiés	Jaune	
Assainissement	Marron	
Réseaux électriques BT et HT Eclairages publics	Rouge	
Télécommunication, vidéo En pleine terre ou sous fourreaux	Vert	
Fibre optique	Gris	
Gaz, produits chimiques	Orange	
Autres réseaux urbains Chauffage et climatisation	Violet	

Article 122 - Elimination des eaux d'infiltration

L'élimination des eaux de ruissellement (ou autres origines) drainées par le chantier, devra être impérativement assurée.

Dans toutes les chaussées en pente, il sera prévu, lorsque cela est techniquement possible, au minimum un exutoire par tronçon de 100 mètres de tranchées afin d'éliminer les eaux que cette tranchée est susceptible de drainer.

Dans les autres cas, un dispositif mécanique d'épuisement devra être prévu.

Article 123 - Compactage et contrôle

Le contrôle de l'exécution des travaux peut être effectué à tout moment par le service gestionnaire de la voie qui peut assister également aux essais et à la réception des ouvrages avant leur mise en service.

En cas de malfaçons risquant de compromettre la sécurité de la voie, l'occupant est mis en demeure d'y remédier. Si les travaux ne sont pas exécutés dans le délai fixé par la mise en demeure, le gestionnaire de voirie fait exécuter les travaux d'office aux frais de l'occupant.

Objectif de densification (tranchées courantes)

- Sous chaussée :

Sous la structure de chaussée, l'objectif de densification des remblais sera de q3 sur toute la hauteur, conformément aux coupes types 1 et 2 de l'annexe 10.

- Sous accotement :

Lorsque l'accotement est revêtu identiquement à la chaussée ou susceptible de recevoir des charges lourdes, le remblaiement sera traité comme sous chaussée.

Lorsque l'accotement n'est pas traité et non susceptible de recevoir des charges lourdes, la hauteur de remblai à objectif de densification q3 sera de 30 cm minimum, les remblais sous-jacents atteindront quant à eux q4 (annexe 10).

- Sous trottoir :

Sous la structure du trottoir, l'objectif de densification des remblais sera de q3 sur la hauteur totale des remblais (annexe 10).

Contrôle de compactage

L'occupant devra procéder à des contrôles de compactage du remblai ainsi que du corps de chaussée, conformément aux prescriptions données par le SETRA - CEREMA, permettant d'obtenir des résultats probants sur la qualité de la structure de chaussée.

Le gestionnaire se réserve le droit de demander au moins le nombre de contrôles suivants :

Linéaire en mètre	< 50	100	500	> 500
Nombre de points	1	2	10	1 par 100 mètres supplémentaire

Les résultats seront mis à disposition du gestionnaire de voirie et annexés à la fiche de suivi d'application de l'AOT. En cas de résultats insuffisants et sur demande du gestionnaire de la voie, l'intervenant devra exécuter un complément de compactage.

Le gestionnaire de la voie se réserve le droit de faire effectuer au frais de l'intervenant :

- Des contrôles de compactage contradictoires,
- La reprise entière du remblais,
- La réfection, sur toute la longueur, de la tranchée concernée.

Dans ce cas, le pétitionnaire aura également en charge le coût des nouveaux contrôles nécessaires à la vérification de l'obtention de la qualité souhaitée.

Article 124 - Réfection de la chaussée

Les travaux de réfection provisoire et définitive des chaussées doivent respecter les réglementations, guides et normes en vigueur, notamment ceux sur le terrassement et les remblais de chaussée du SETRA et CEREMA.

Les couches de fondations, de base ainsi que la couche de roulement, dimensionnées en fonction de la classe de trafic de la voie et de sa structure, seront détaillées dans la permission de voirie délivrée par le gestionnaire de la voie au maître d'ouvrage. Celui-ci devra transmettre cette autorisation à l'entreprise qui réalise les travaux, afin qu'elle applique les prescriptions techniques données par le gestionnaire de la voie.

Article 125 - Réfection provisoire

Lorsque les contingences de la circulation et la nature des travaux réalisés nécessitent une réfection immédiate de la chaussée ou de ses abords, un revêtement provisoire sera exécuté par l'entreprise dès que le remblayage est achevé (annexe 10).

Les conditions de cette réfection (enduit, enrobés à chaud, à froid ou équivalent) seront précisées dans l'autorisation délivrée par le département. Ce revêtement provisoire devra être parfaitement entretenu par l'occupant jusqu'à la réfection définitive.

Le délai entre la réfection provisoire et la réfection définitive ne peut pas excéder un an.

Article 126 - Réfection définitive

Les travaux de remise en état de la chaussée, de ses abords ou des ouvrages sont exécutés par l'occupant, dans les conditions fixées par l'autorisation d'occupation temporaire, à l'époque qui est jugée la plus favorable compte tenu de la programmation des travaux.

Cette remise en état ne dégage pas l'occupant de la responsabilité qui lui incombe pendant le délai de garantie au titre des travaux qu'il a effectués.

La permission de voirie délivrée pourra préciser notamment :

- Les couches de fondation et de base dimensionnées en fonction du trafic PL.
- La nature de la couche de roulement identique à celle de la chaussée existante
- La technique de fermeture des joints préalablement à la couche de roulement (faite à l'émulsion de bitume, équivalent)

Lorsque les travaux de réfection définitive des chaussées seront réalisés, l'intervenant transmettra l'avis de fin de travaux à l'agence départementale, laquelle dressera un PV de réception dans les conditions fixées dans le présent règlement de voirie.

Pendant le délai de garantie d'un an, les travaux qui seraient la conséquence directe des tranchées et des fouilles effectuées par l'occupant seront exécutés par lui, ou par le gestionnaire de la voie aux frais de l'occupant, à l'époque jugée la plus favorable compte tenu de la programmation des travaux.

Article 127 - Couche de roulement

Conditions générales de réalisation de la couche de roulement :

- Le revêtement existant sera redécoupé par sciage en retrait de 10 cm minimum (20 cm pour les tranchées supérieures à 1,30m) par rapport aux lèvres de la fouille remblayée. La couche d'accrochage sera appliquée avec un soin particulier, y compris sur la face verticale du redécoupage (annexe 10).
- L'entreprise devra reproduire à l'identique les accotements colorés et/ou la bande centrale de la couche de roulement endommagés par les travaux.

Article 128 - Passage sur ouvrages d'art

Lorsque la canalisation doit franchir un pont, ponceau ou aqueduc, et également lorsqu'elle est située à proximité d'un mur de soutènement, une étude spécifique précisera les modalités de franchissement en fonction de la nature de l'ouvrage.

La canalisation ne devra pas diminuer la résistance de l'ouvrage, ni freiner l'écoulement des eaux.

Afin d'éviter des points d'accumulation d'eau, un dispositif de drainage sera prévu.

Si la présence de la canalisation entraîne un surcoût lors de l'entretien, la réparation ou la construction d'un ouvrage, ce surcoût sera à la charge de l'intervenant.

L'intervenant devra rechercher ou faire rechercher les réservations éventuellement existantes sur l'ouvrage à traverser. Si des réservations sont disponibles, elles devront être utilisées obligatoirement.

Toute intervention ne pourra se faire qu'après accord de l'agence départementale territorialement compétente et du service ouvrage d'art.

Article 129 - Réception

Lorsque les travaux sont réalisés, ils font l'objet d'une réception, dont la date est le point de départ du délai de garantie. Dix jours à l'avance, l'occupant préviendra à travers l'attestation de conformité (annexe 13) le gestionnaire de la réalisation des couches de roulement et de réception des travaux. Il sera dressé un procès-verbal de réception (annexe 14), au vu d'une part, des travaux réalisés et d'autre part, des résultats de contrôle de compactage des remblais et des résultats des compacités des matériaux hydrocarbonés.

Le procès-verbal de réception mentionnera la position du chantier et de la tranchée, les dates d'ouverture et d'achèvement. Il précisera les dimensions de la tranchée, son mode d'ouverture et de comblement, ainsi que la coupe de la tranchée faisant apparaître les différents matériaux et leur épaisseur. Il fera état des incidents survenus pendant le chantier et le résultat des contrôles effectués y sera annexé.

L'original du procès-verbal sera conservé par le gestionnaire de la voirie.

Si le département prononce la réception sans réserve, il précise sur le procès-verbal la date retenue pour l'achèvement des travaux. Cette date sert de point de départ au délai de garantie.

En cas de réserves prises par le gestionnaire, c'est la date indiquée sur le procès-verbal de levée de réserves qui sert de point de départ à ce délai.

Article 130 - Récolement des ouvrages

Dans le délai maximum de trois mois après la réception des travaux, les services de voirie intéressés devront être mis en possession des plans de récolement des canalisations, ainsi que des dessins des ouvrages principaux exécutés sur la voie publique. Ils indiqueront l'emplacement des divers repères fixes qui auront été installés pour permettre de localiser les parties essentielles du tracé. Le délai de garantie de l'ouvrage sera prolongé jusqu'à la production de ces plans et leurs réceptions par le gestionnaire de la voirie. La non-remise du plan de récolement lors des opérations préalables à la réception constituera une réserve.

Ces plans ne concernent que les canalisations nouvellement implantées.

Le pétitionnaire s'engage donc à fournir au gestionnaire un plan de récolement lisible et fiable des réseaux mis en place (de classe de précision A, en x, y et z, au regard du décret du 5 Octobre 2011 sur les travaux à proximité des réseaux, au format numérique Autocad DWG, SHAPE ou DXF), qu'il aura systématiquement établi à l'échelle 1/200^{ème} (ou le cas échéant 1/500^{ème}), certifié exact par ses soins.

Les plans de récolement comprennent :

- Les points kilométriques (ou PR) et la localisation X, Y et Z
- Les plans des câbles et canalisations
- Les dessins complets et détaillés (plans et coupes) des ouvrages exécutés dans le domaine public
- Les coupes précisant les dispositions adoptées pour les traversées de chaussées en tout point où elles sont demandées par les services de la voirie
- Le repérage de ces divers éléments par rapport à des repères fixes

La délivrance d'une permission de voirie ne dispense pas le pétitionnaire des formalités prévues par les dispositions de l'article R554-1 et suivants du code de l'environnement, relatif à l'exécution de travaux à proximité de certains ouvrages souterrains, aériens ou subaquatiques, de transport ou de distribution (DT/DICT).

Article 131 - Contrôle des travaux

Le service gestionnaire de la voie pourra effectuer des contrôles de revêtement définitifs des tranchées par des carottages permettant de vérifier les épaisseurs des revêtements, les granulométries et le dosage en bitume des produits hydrocarbonés.

Les contrôles effectués par le département ne se substituent pas aux contrôles effectués par l'intervenant dans le cadre de ses travaux.

Dans la mesure où les résultats ne seraient pas conformes (Norme NF98-331), ces contrôles seront à la charge de l'occupant et les sommes dues seront recouvrées.

De même, les insuffisances de qualités et/ou de quantité pourront être facturées aux occupants suivant les prix constatés dans les marchés publics passés par le département pour l'entretien des routes départementales au moment de l'exécution des travaux.

Le service gestionnaire de la voie demandera à l'occupant de refaire la réfection, dans le cas où une réfection définitive présenterait :

- Une déformation convexe, supérieure à 2 cm par rapport au revêtement existant,
- Tout affaissement, mesuré à l'aide d'une règle placée perpendiculairement à l'axe de la tranchée,
- Si le joint de périmètre présente une ouverture.

Sans réponse de leur part dans le délai imposé par le gestionnaire de la voie, il sera procédé d'office à la remise en état, aux frais de l'occupant, et une procédure contentieuse pourra être lancée contre l'entreprise.

Article 132 - Garantie de bonne exécution des travaux

La garantie de bonne exécution des travaux porte sur l'absence de déformation en surface de la voie et de ses dépendances et sur la bonne tenue de la couche de roulement.

La durée de garantie est de un an.

La garantie court à compter de la date de réception des travaux de réfection définitive, dans les conditions fixées dans le présent règlement de voirie.

Le gestionnaire de la voie se réserve le droit de faire effectuer, par l'intervenant, des contrôles de compactage et des sondages contradictoires, sur les revêtements définitifs des tranchées par des carottages permettant de vérifier leurs épaisseurs, les granulométries et le dosage en bitume des produits hydrocarbonés.

Si les résultats ne sont pas satisfaisants, l'intervenant devra reprendre entièrement ses prestations sur toute la longueur ou surface concernée. Il aura également en charge le coût des contrôles avant et après réfection, le délai de garantie étant reporté dès lors que toutes les réserves sont levées.

La date de départ de ce délai de garantie sera également prorogée jusqu'à remise au gestionnaire de la voirie suite à sa demande, des plans de récolement ou des données cartographiques.

Pendant ce délai, le comportement des tranchées et des chaussées concernées devra être entretenu par l'occupant. Celui-ci devra intervenir pour réparer les dommages et déformations causés par ses travaux qui seraient susceptibles de présenter une gêne ou un danger pour la circulation. L'occupant devra prévenir, sans délai, le gestionnaire des mesures qu'il compte prendre et celui-ci organisera les dispositions nécessaires pour assurer la sécurité des usagers de la route.

Si le département constate un désordre, l'occupant présumé à l'origine de ce dernier, sera, dans tous les cas, avisé par téléphone ou e-mail suivi d'une confirmation par lettre recommandée.

Si à l'expiration du délai de garantie, les travaux et prestations ci-dessus définis n'étaient pas exécutés, le département prolongera ce délai jusqu'à la réparation complète des déficiences constatées, que celle-ci soit assurée par l'occupant ou qu'elle le soit d'office, conformément aux stipulations ci-dessus.

L'occupant est tenu de procéder à l'entretien de la couche de roulement, en cas de dégâts dus aux travaux, pendant un délai de un an, décompté à partir du procès-verbal de réception sans réserve.

L'occupant est tenu de refaire la tranchée en cas d'affaissement supérieur à 2 cm pendant un délai de 1 an, décompté à partir de la date de réception. Les éventuels travaux de signalisation horizontale seront également à la charge du concessionnaire.

L'achèvement de toute intervention rendue nécessaire pendant le délai de garantie constituera le point de départ d'un nouveau délai de un an pour la couche de roulement et pour le remblai.

Passé ce délai, l'occupant est dégagé de toute obligation d'entretien de la chaussée, mais non de la responsabilité qui peut lui être reconnue du fait des travaux exécutés par lui, ainsi que de l'existence et de l'exploitation des ouvrages lui appartenant.

Cependant, pour les travaux qui auraient été autorisés par le département, mais réalisés non conformément aux prescriptions de l'AOT, le montant des dépenses de mise en conformité, pourra être réclamé à l'occupant (article L141-11 du CVR).

Cela concerne des travaux que la collectivité doit réaliser à la place d'un pétitionnaire, ayant reçu une autorisation (AOT) et acceptant ainsi de fait les conditions d'occupation du domaine public.

Article 133 - Protection des réseaux

Lorsqu'un réseau est situé dans le domaine public et que des travaux sur la chaussée entraînent des terrassements au-dessus des conduites (par exemple : réalisation de poutres de rive), deux solutions sont possibles :

- 1) Déplacement de la conduite en dehors de la zone des travaux,
- 2) Protection de la conduite en substituant les matériaux prévus par du béton. Cette dalle devra être dimensionnée en fonction du trafic et n'aura pas une épaisseur inférieure à 25 cm.

Toute autre solution pourra être prise en considération à condition qu'elle respecte la réglementation.

Article 134 - Déplacement des ouvrages

Les articles L113-3 et R131-11 du Code de la voirie routière prévoient que les exploitants de réseaux de télécommunications ouverts au public, les services publics de transport ou de distribution d'électricité ou de gaz et les canalisations de transport d'hydrocarbures ou de produits chimiques déclarée d'utilité publique ou d'intérêt général peuvent occuper le domaine public routier en y installant des ouvrages, dans la mesure où cette occupation n'est pas incompatible avec son affectation à la circulation terrestre.

Le gestionnaire du domaine public routier peut, dans l'intérêt de la sécurité routière, faire déplacer les installations et les ouvrages situés sur ce domaine aux frais de l'occupant.

Le déplacement des installations et ouvrages mentionnés ci-dessus peut être demandé par le gestionnaire du domaine public routier aux exploitants lorsque la présence de ces installations et ouvrages fait courir aux usagers de la route un danger dont la réalité est établie dans les cas suivants :

- A la suite d'études réalisées à l'initiative du gestionnaire du domaine public routier afin d'améliorer les conditions de sécurité des usagers sur un itinéraire déterminé ;
- A l'occasion de travaux d'aménagement de la route ou de ses abords ;
- Lorsqu'il a été démontré par l'analyse des accidents survenus que la présence de ces installations et ouvrages a constitué un facteur aggravant.

Quatre mois avant toute décision, le gestionnaire du domaine public routier notifie à l'occupant son intention de demander le déplacement des ouvrages et installations en cause. Dans ce délai, l'occupant peut faire valoir ses observations. A l'issue de cette période, le gestionnaire du domaine public routier notifie sa décision à l'occupant. Celle-ci est exécutoire à l'expiration d'un délai qui ne peut être inférieur à un mois à compter de sa notification à l'occupant.

Si la décision prise en application de l'alinéa précédent n'est pas exécutée dans le délai prescrit, le gestionnaire du domaine public routier peut saisir le juge administratif aux fins de condamnation de l'occupant à réaliser sous astreinte les travaux demandés.

Article 135 - Désignation par chaque occupant des interlocuteurs du département

Chaque occupant du domaine public routier départemental est tenu de fournir au département les coordonnées des personnes :

- Responsables du suivi des plans de récolement des réseaux et chargées de répondre aux demandes de renseignements sur l'existence et l'implantation des ouvrages souterrains, aériens ou subaquatiques conformément aux dispositions des articles R554-1 et suivants du code de l'environnement,
- Chargées d'astreinte pour répondre aux cas d'urgence.

Article 136 - Rappel des compétences

Les occupations de l'emprise des routes départementales sont soumises à autorisation. Ces autorisations sont délivrées par les autorités suivantes :

- A l'intérieur des agglomérations :

- Par le Président du Conseil départemental après consultation du maire s'il s'agit de permission de voirie,
- Par le maire lui-même s'il s'agit de permis de stationnement ou de dépôt.

- A l'extérieur des agglomérations :

- Les permissions de voirie et les permis de stationnement ou de dépôt sont délivrés par le Président du Conseil départemental.

Article 137 - Principe d'une redevance et date d'application

Articles L2125-1 à L2125-6 du Code général de la propriété des personnes publiques

Toute occupation ou utilisation du domaine public est, sauf exonération exceptionnelle, assujettie au paiement de redevances.

Ces redevances sont la contrepartie des avantages spéciaux retirés par l'occupant du domaine public.

Toute occupation ou utilisation du domaine public d'une personne publique donne lieu au paiement d'une redevance sauf lorsque l'occupation ou l'utilisation concerne l'installation par l'état des équipements visant à améliorer la sécurité routière ou nécessaires à la liquidation et au constat des irrégularités de paiement de toute taxe perçue au titre de l'usage du domaine public routier.

Par dérogation, l'autorisation d'occupation ou d'utilisation du domaine public peut être délivrée gratuitement :

- Lorsque l'occupation ou l'utilisation est la condition naturelle et forcée de l'exécution de travaux ou de la présence d'un ouvrage, intéressant un service public qui bénéficie gratuitement à tous ;
- Lorsque l'occupation ou l'utilisation contribue directement à assurer la conservation du domaine public routier lui-même, notamment, lors des travaux routiers et de l'installation du chantier correspondant ;

- Lorsque l'autorisation d'occupation est délivrée aux associations à but non lucratif qui concourent à la satisfaction d'un intérêt général ;
- Lorsque les occupations intéressent directement et exclusivement la sécurité ou la salubrité publique qui contribuent à la conservation du domaine public ou qui sont la conséquence naturelle et forcée de l'exécution de travaux intéressant la collectivité publique :
 - Les ouvrages d'intérêt public ne comportant aucune exploitation commerciale (fontaine publique, bouches d'incendie, ouvrages d'art),
 - Les ouvrages publics d'eau potable ou d'assainissement des communes qui gèrent elles-mêmes ou en coopération intercommunale leurs réseaux.

Les produits et redevances du domaine public peuvent se prescrire annuellement ou pour cinq (5) ans, quel que soit leur mode de fixation. Cette prescription commence à courir à compter de la date à laquelle les produits et redevances sont devenus exigibles, c'est-à-dire au lendemain de l'installation de l'occupation.

Toute occupation même sans titre (en cas de non renouvellement de l'AOT, par exemple), et en dehors des cas d'exonération cités précédemment, donne lieu à redevance.

Concernant les redevances d'occupation ayant pour objet l'exercice d'une activité économique sur le domaine public (ordonnance du 19 avril 2017), il convient de se reporter au présent règlement de voirie.

Article 138 - Tarif général

Certaines occupations sont réglementées au niveau national :

- Les exploitants d'électricité : articles R2333-105 et suivants du Code général des collectivités territoriales ;
- Les exploitants de gaz : articles R2333-114 et suivants du Code général des collectivités territoriales ;
- Les pipelines d'intérêt général : décret n°2012-615 du 2 mai 2012 relatif à la sécurité, l'autorisation et la déclaration d'utilité publique des canalisations de transport de gaz, d'hydrocarbures et de produits chimiques et articles R121-1 et suivants du Code de l'environnement ;
- Les réseaux d'eau potable et d'assainissement : articles L2224-12 et suivants et R2224-19 et suivants du Code général des collectivités territoriales ainsi qu'aux articles L2125-1 et suivants du Code de la propriété des personnes publiques ;
- Les réseaux de télécommunication déclarés à l'ARCEP (Autorité de Régulation des Communications Electroniques et des Postes) : articles R20-45 et suivants du Code des postes et communications électroniques.

Les autres redevances sont fixées librement par l'autorité compétente, à savoir la Commission Permanente (CP) de la collectivité.

Le montant des redevances pour travaux, fixé par le département, est donné à titre indicatif dans l'AOT, suivant les indications fournies par l'occupant. Le montant définitif de la redevance sera calculé après le récolement des travaux, sur la base de la tarification en vigueur.

Article 139 - Effets du présent règlement

Les dispositions du présent règlement remplacent et annulent toutes dispositions ou décisions antérieures, et, en particulier, le règlement de voirie adopté par l'assemblée départementale lors de sa séance du 31 janvier 2005.

Glossaire

Accotement :

Espace aménagé sur le côté de la route, entre la chaussée, le fossé ou le talus.

Agglomération :

Espace sur lequel sont groupés des immeubles bâtis rapprochés et dont l'entrée et la sortie sont signalées par des panneaux placés à cet effet le long de la route qui le traverse ou qui le borde (Article R110-2 du Code de la route).

Alignement :

Détermination par l'autorité administrative de la limite du domaine public routier au droit des propriétés riveraines. Il est fixé soit par un plan d'alignement, soit par un alignement individuel.

Alignement individuel :

Arrêté délivré par le gestionnaire de la voirie au propriétaire du terrain portant l'indication de la limite de la voie publique au droit de la propriété riveraine.

BBSG :

Béton bitumineux semi-grenu.

Contravention de 5ème classe :

Infraction passible d'une amende pouvant aller jusqu'à 1500€ (Article 131-13 du Code pénal).

Chaussée :

Partie de la route normalement utilisée pour la circulation des véhicules.

Dépendances de la route :

Éléments autres que le sol de la chaussée, et qui sont nécessaires à sa conservation, son exploitation et à la sécurité de ses usagers, tels qu'ouvrages d'art, ouvrages de soutènement, talus, accotements, fossés, aires de repos, stationnements, plantations, trottoirs, etc...

Emprise :

Surface occupée par la route et ses dépendances, comprenant notamment les voies de circulation et les accotements, les fossés, les bandes de terrain additionnelles, appartenant au domaine public routier.

Espalier :

En horticulture, l'espalier est le nom d'une forme d'arbre, le plus souvent fruitier, obtenue par une technique de taille permettant d'avoir un arbre à forme plate, pouvant faire office de clôture.

Gestionnaire :

Service ou personne morale ayant en charge l'entretien et l'exploitation de la voirie.

Intersection :

Lieu de jonction ou de croisement à niveaux de deux ou plusieurs chaussées, quels que soient le ou les angles des axes de ces chaussées.

Ouvrage d'art :

Construction d'une grande importance entraînée par l'établissement d'une voie de communication.

Plan de récolement :

Document graphique donnant l'état réel d'un ouvrage après son achèvement et tenant compte des modifications apportées en cours d'exécution.

Plan Local d'Urbanisme (PLU) :

Principal document de planification de l'urbanisme au niveau communal ou éventuellement intercommunal. Il remplace le Plan d'Occupation des Sols (POS).

Route à grande circulation :

Route qui, quelle que soit son appartenance domaniale, assure la continuité d'un itinéraire à fort trafic, justifiant de règles particulières en matière de police de la circulation.

Schéma de COhérence Territoriale (SCOT) :

Outil de conception et de mise en œuvre d'une planification intercommunale en orientant l'évolution d'un territoire dans le cadre d'un projet d'aménagement et de développement durable.

Servitude :

Charge qui est imposée à un fonds dit "fonds servant" pour le profit d'un fonds bénéficiaire dit « fonds dominant » A l'inverse des servitudes légales, les servitudes conventionnelles sont constitutives de droit réels dument publiées au service de la publicité foncière.

Soulte :

Somme d'argent qui doit être payée par celui qui, à l'occasion d'un partage, reçoit un lot d'une valeur plus élevée que celle à laquelle ses droits lui permettent de prétendre.

Support :

Poteaux et mâts (bois, métal ou béton) de dimensions différentes.

Urbanisation linéaire :

Urbanisation diffuse le long des routes.

Voie :

Largeur réservée à la circulation d'une seule file de véhicules.

Zone 30 :

Section ou ensemble de sections de voies constituant une zone affectée à la circulation de tous les usagers. Dans cette zone, la vitesse des véhicules est limitée à 30 km/h. Toutes les chaussées sont à double sens pour les cyclistes, sauf dispositions différentes prises par l'autorité investie du pouvoir de police. Les entrées et sorties de cette zone sont annoncées par une signalisation et l'ensemble de la zone est aménagé de façon cohérente avec la limitation de vitesse applicable.

Construire en terrain argileux

La réglementation et
les bonnes pratiques



VOUS ÊTES CONCERNÉ SI...

Votre terrain est situé en zone d'exposition moyenne ou forte* et :

- ✓ vous êtes professionnel de l'immobilier, de la construction, de l'aménagement;
- ✓ vous êtes notaire, assureur, service instructeur des permis de construire...;
- ✓ vous êtes particulier qui souhaitez vendre ou acheter un terrain non bâti constructible;
- ✓ vous êtes un particulier qui souhaitez construire une maison ou ajouter une extension à votre habitation.

L'article 68 de la loi n° 2018-1021 du 23 novembre 2018 (loi ELAN) portant sur l'évolution du logement, de l'aménagement et du numérique met en place un dispositif pour s'assurer que les techniques de construction particulières, visant à prévenir le risque de retrait gonflement des argiles, soient bien mises en œuvre pour les maisons individuelles construites dans les zones exposées à ce risque.

* Actuellement le zonage est disponible uniquement pour la métropole.

DEPUIS LE 1^{ER} OCTOBRE 2020



L'étude géotechnique préalable est obligatoire quand...

Vous vendez un terrain constructible

- ✓ **Vous devez fournir à l'acheteur cette étude préalable** annexée à la promesse de vente ou, à défaut de promesse, à l'acte authentique de vente. Elle restera annexée au titre de propriété du terrain et suivra les mutations successives de celui-ci. **Point de vigilance : son obtention doit être anticipée.**

Vous achetez un terrain constructible

- ✓ **Le vendeur doit vous fournir cette étude préalable** qui sera annexée à la promesse de vente ou, à défaut de promesse, à l'acte authentique de vente.

Vous faites construire une maison individuelle

- ✓ **Avant toute conclusion de contrat (construction ou maîtrise d'œuvre), vous devez communiquer au constructeur, cette étude préalable.**
Le contrat indiquera que le constructeur a reçu ce document.



L'étude géotechnique de conception ou les techniques particulières de construction sont au choix lorsque...

Vous faites construire une ou plusieurs maisons individuelles ou vous ajoutez une extension à votre habitation

- ✓ Avant la conclusion de tout contrat ayant pour objet des travaux de construction, vous pouvez :
 - soit **transmettre l'étude géotechnique de conception** au constructeur de l'ouvrage (architecte, entreprise du bâtiment, constructeur de maison individuelle...);
 - soit **demandeur au constructeur de suivre les techniques particulières de construction** définies par voie réglementaire.



Vous êtes constructeur ou maître d'œuvre de tout ou partie (extension) d'une ou plusieurs maisons

- ✓ Vous êtes tenu :
 - soit de **suivre les recommandations de l'étude géotechnique de conception** fournie par le maître d'ouvrage ou que vous avez fait réaliser en accord avec le maître d'ouvrage;
 - soit de **respecter les techniques particulières de construction** définies par voie réglementaire.

CAS PARTICULIER

Le contrat de construction de maison individuelle (CCMI), visé à l'art L231-1 et L131-2 du Code de la construction et de l'habitation (CCH), précise les travaux d'adaptation au sol rendus nécessaires pour se prémunir du risque de retrait-gonflement des argiles (techniques particulières de construction par défaut ou recommandations énoncées dans l'étude géotechnique de conception).

LE RETRAIT-GONFLEMENT DES ARGILES



Les conséquences sur le bâti

- ✓ Lorsqu'un sol est argileux, il est **fortement sensible aux variations de teneur en eau.**



Ainsi, il se **rétracte** lorsqu'il y a évaporation en période sèche...



... et **gonfle** lorsque l'apport en eau est important en période pluvieuse ou humide...

Il s'agit du **phénomène de retrait-gonflement des argiles**.

Ces fortes variations de teneur en eau dans le sol, créent des mouvements de terrain différentiels sous les constructions.

✓ Certains facteurs peuvent aggraver ce phénomène, comme la présence de végétation ou le mauvais captage des eaux (pluviales ou d'assainissement). Ces mouvements de terrain successifs peuvent perturber l'équilibre des ouvrages, **affecter les fondations**, et créer des **désordres** de plus ou moins grande ampleur sur les fondations et en surface (fissures, tassements, etc.), pouvant dans les cas les plus graves rendre la maison inhabitable.

C'est pour cela que les constructions en terrain argileux doivent être adaptées à ce phénomène.

✓ Pour en savoir plus sur le phénomène de retrait-gonflement des argiles, un dossier thématique est disponible via :

Ces désordres liés au retrait-gonflement des argiles peuvent être évités grâce à une bonne conception de la maison. C'est l'objet de la nouvelle réglementation mise en place par la loi ELAN, qui impose de mettre en œuvre des prescriptions constructives adaptées dans les zones les plus exposées.

<https://www.georisques.gouv.fr>

GÉORISQUES

VOTRE TERRAIN EST-IL CONCERNÉ ?

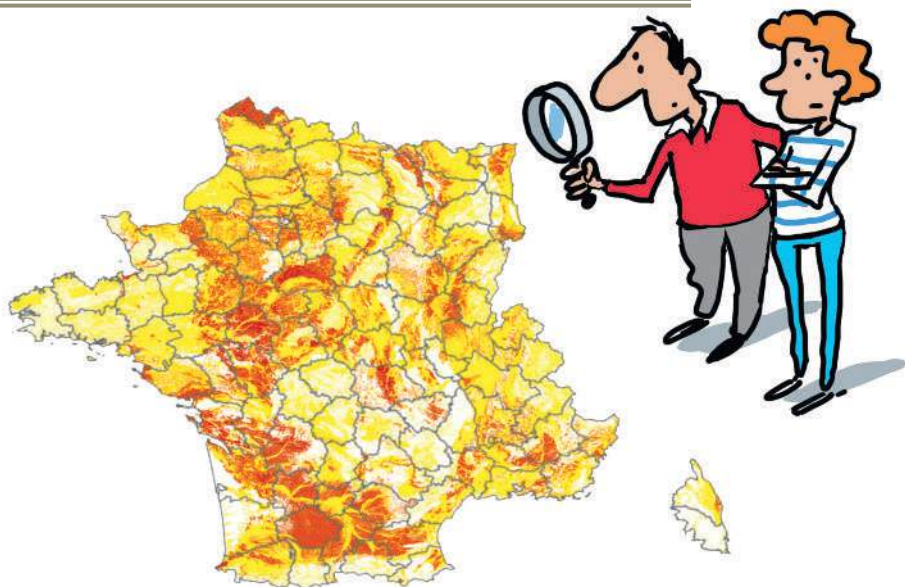

Exposition : Cette **cartographie** définit différentes zones en fonction de leur degré d'exposition au phénomène de mouvement de terrain différentiel consécutif à la sécheresse et à la réhydratation des sols argileux.

- faible
- moyenne
- forte

Le nouveau dispositif réglementaire s'applique uniquement dans les zones d'exposition moyenne et forte qui couvrent : **48 %** du territoire
93 % de la sinistralité

Comment savoir si mon terrain est concerné ?

✓ Depuis mon navigateur : **ERRIAL**

<https://erial.georisques.gouv.fr/#/>

ERRIAL (État des Risques Réglementés pour l'Information des Acquéreurs et des Locataires) est un site web gouvernemental dédié à l'état des risques. Il permet aux propriétaires d'un bien bâti ou non bâti ou aux locataires d'établir l'état de l'ensemble des risques qui le concerne. Ainsi, le site ERRIAL me permet de savoir si mon bien est concerné ou non par le risque de retrait gonflement des sols argileux.

Pour obtenir les informations souhaitées, vous devez suivre les étapes suivantes :

1) Renseigner son adresse ou le n° de la parcelle.



2) Pour obtenir l'état des risques, je clique sur afficher le résultat.

clik

3) L'ensemble des risques qui concerne ma parcelle apparaît.

4) Pour savoir si mon bien est exposé au risque de retrait gonflement des sols argileux, je fais dérouler la page jusqu'à la rubrique « Risques ne faisant pas l'objet d'une obligation d'information au titre de l'IAL ».

La rubrique donne une définition détaillée de l'exposition au risque de retrait gonflement des sols argileux sur la zone concernée.

Pour plus d'information, rendez-vous sur les pages web du Ministère de la Transition Écologique.

Dans cet exemple, le bien se situe dans une zone d'exposition forte.

✓ La carte de France (cf p. 6) est disponible sur le site GÉORISQUES <https://www.georisques.gov.fr/cartes-interactives#/> Cliquer sur l'icône « couches » en haut à gauche de la carte, puis, sélectionner la couche d'information « argiles ».



✓ Il est également possible de télécharger la base de données cartographique à l'adresse suivante : <https://www.georisques.gov.fr/dossiers/argiles/donnees#/dpt>

LES DIFFÉRENTES ÉTUDES GÉOTECHNIQUES



L'étude géotechnique préalable: une obligation

Validité

30 ans

*Article R132-4
du code de la
construction et de
l'habitation et
article 1^{er} de l'arrêté
du 22 juillet 2020*

Attention

Une étude géotechnique unique, établie dans le cadre de la vente d'un terrain divisé en lots, peut être jointe au titre de propriété de chacun des lots dans la mesure où ces lots sont clairement identifiés dans cette étude.

Cette étude est obligatoire pour tous vendeurs de terrain non bâti constructible situé en zone argileuse d'aléa moyen ou fort.

À quoi sert l'étude géotechnique préalable ?

Elle permet aux acheteurs ayant pour projet la réalisation d'une maison individuelle de bénéficier d'une première analyse des risques géotechniques liés au terrain, en particulier le risque de mouvement de terrain différentiel consécutif à la sécheresse et à la réhydratation des sols.

Que contient cette étude géotechnique préalable ?

Elle comporte une enquête documentaire du site et de ses environnants (visite du site et des alentours) et donne les premiers principes généraux de construction. Elle est complétée, en cas d'incertitude, par des sondages géotechniques.

Quelle est sa durée de validité ?

Elle est de 30 ans.

Qui paie cette étude géotechnique ?

Elle est à la charge du vendeur.





L'étude géotechnique de conception

Le constructeur a le choix entre :

- ✓ **les recommandations de l'étude géotechnique de conception fournie par le maître d'ouvrage ou celle que le constructeur fait réaliser en accord avec le maître d'ouvrage ;**
- ✓ **ou le respect des techniques particulières de construction définies par voie réglementaire.**

À quoi sert l'étude géotechnique de conception ?

Elle est liée au projet. Elle prend en compte l'implantation et les caractéristiques du futur bâtiment et fixe les prescriptions constructives adaptées à la nature du sol et au projet de construction.

Sur quoi est basée cette étude ?

Elle tient compte des recommandations de l'étude géotechnique préalable pour réduire au mieux les risques géotechniques, en particulier le risque de mouvement de terrain différentiel consécutif à la sécheresse et à la réhydratation des sols.

Elle s'appuie sur des données issues de sondages géotechniques.

Elle fournit un dossier de synthèse qui définit les dispositions constructives à mettre en œuvre.

Quelle est sa durée de validité ?

Elle est valable pour toute la durée du projet en vue duquel elle a été réalisée.

Qui paie l'étude géotechnique de conception ?

Elle est à la charge du maître d'ouvrage.

Valable pour toute la durée du projet

Article R132-5 du code de la construction et de l'habitation et article 2 de l'arrêté du 22 juillet 2020

Lorsque, le maître d'ouvrage a choisi de faire réaliser une étude de conception liée au projet de construction du CCMI, elle peut être jointe au contrat à la place de l'étude préalable.



CONSTRUIRE EN RESPECTANT LES DISPOSITIONS CONSTRUCTIVES...

Le **maître d'ouvrage** est la personne ou l'entreprise qui commande le projet.

Le **maître d'œuvre**, est la personne ou l'entreprise (architecte, bureau d'études...) chargée de la conception et du dimensionnement de l'ouvrage. Il peut assurer le suivi des travaux et la coordination des différents corps de métiers.

Le **constructeur**, est la personne ou l'entreprise qui construit.



Maître d'ouvrage



Maître d'œuvre



Constructeur



Si vous êtes **maître d'ouvrage** vous pouvez faire appel :

- ✓ soit à un **maître d'œuvre** qui vous proposera un contrat de maîtrise d'œuvre. Le maître d'œuvre (dont l'architecte) ne pourra pas participer, directement ou indirectement, à la réalisation des travaux. Il vous aidera simplement à choisir des entreprises avec lesquelles vous signerez des marchés de travaux, et pourra vous assister pendant le chantier ;
- ✓ soit à un **constructeur** qui vous proposera un Contrat de Construction de Maison Individuelle (CCMI). Dans ce cas le constructeur assume l'intégralité des missions suivantes, à savoir celui de la maîtrise d'œuvre et de la construction. Le contrat apporte une protection particulière car le constructeur a l'obligation de vous apporter une garantie de livraison à prix et délai convenus.

Adapter les fondations

- ✓ Les fondations doivent être adaptées et suffisamment profondes (à minima 1,20 mètre en zone d'exposition forte et 0,80 mètre en zone d'exposition moyenne):
 - béton armé coulé en continu,
 - micro-pieux,
 - pieux vissés,
 - semelles filantes ou ponctuelles.

- ✓ Les sous-sols partiels sont interdits.

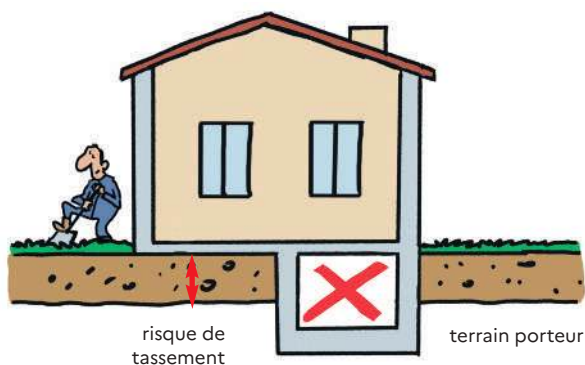

- ✓ Les fondations d'une construction mitoyenne doivent être désolidarisées.

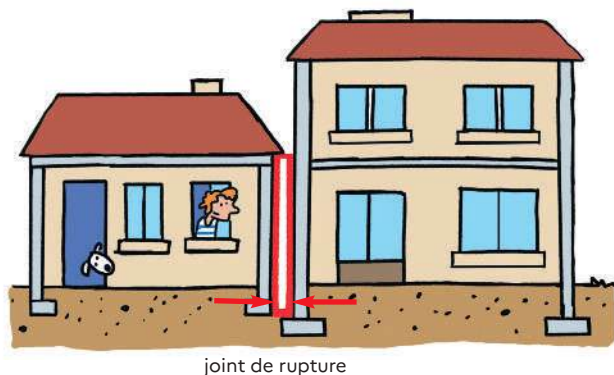

Minimiser les variations de la teneur en eau du terrain avoisinant la construction

- ✓ Limiter les apports d'eaux pluviales et de ruissellement à proximité des constructions.
- ✓ Afin de garder un taux constant d'humidité aux abords de la construction, la surface du sol doit être imperméabilisée autour de la construction.
- ✓ Utiliser des matériaux souples (exemple PVC) pour minimiser les risques de rupture des canalisations enterrées.

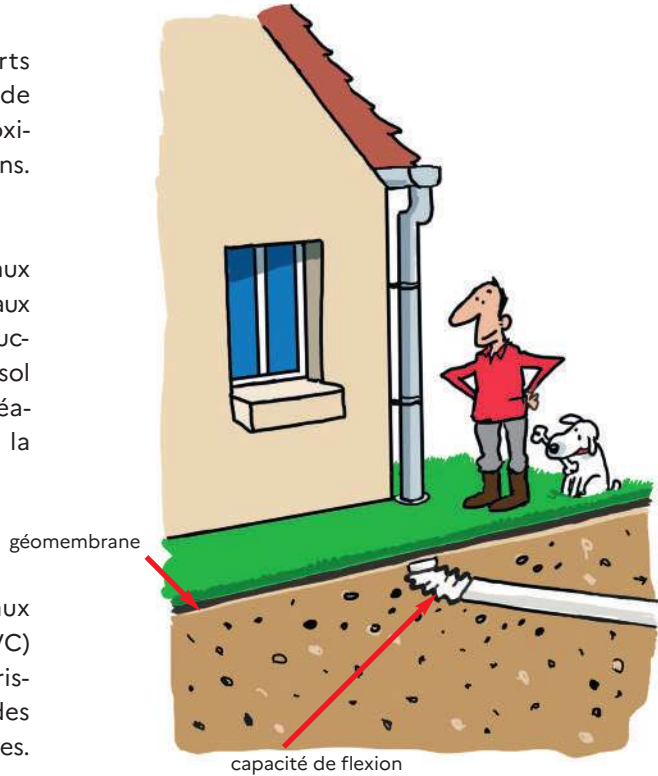

Limitier l'action de la végétation environnante

- ✓ Éloigner autant que possible la construction du champ d'action de la végétation.

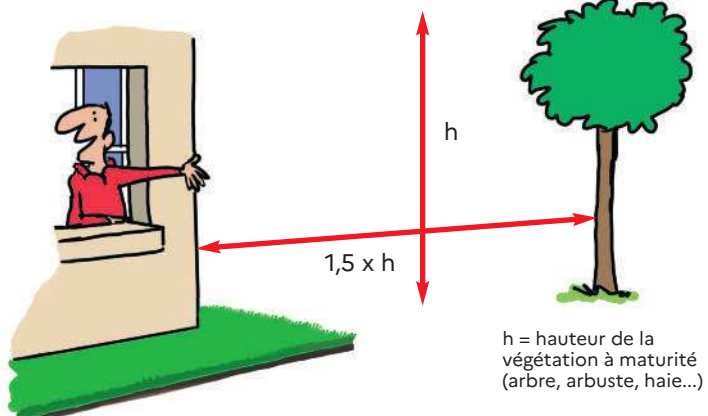

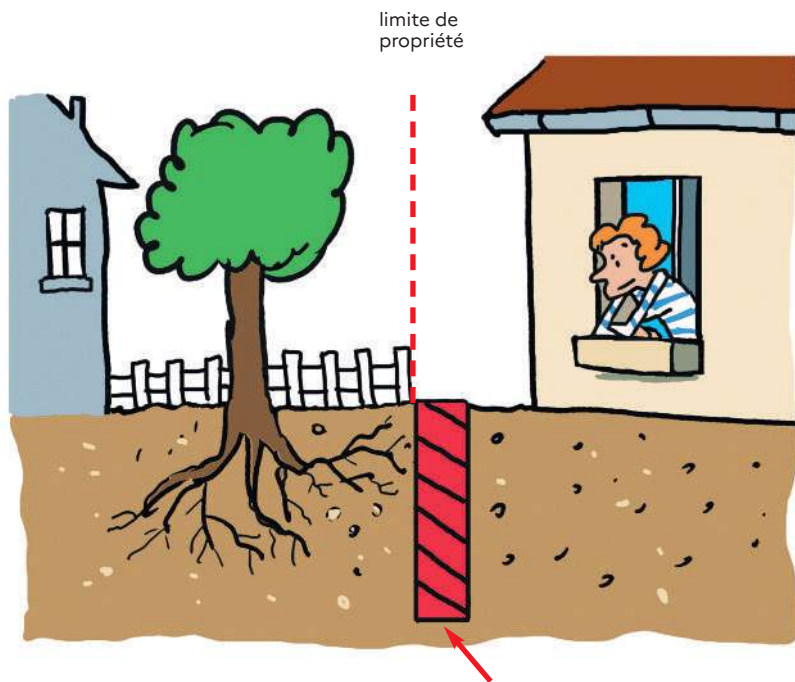

écran antiracines profondeur minimum 2 mètres et adapté à la puissance et au type de racines.

- ✓ Si la construction ne peut être située à une distance suffisante des arbres, mettre en place un écran anti-racines, une solution permettant d'éviter la propagation des racines sous la construction, qui accentue la rétractation du sol.

Quand ils existent, réduire les échanges thermiques entre le sous-sol de la construction et le terrain autour

- ✓ En cas de source de chaleur importante dans un sous-sol, il sera nécessaire de limiter les échanges thermiques entre le sous-sol de la construction et le terrain situé en périphérie. Ceci évite des variations de teneur en eau du terrain.

L'isolation du sous-sol peut-être l'une des solutions pour remédier à ce problème.

Pour les constructions en maçonnerie et en béton

✓ Il sera également nécessaire de rigidifier la structure du bâtiment.

Un grand nombre de sinistres concernent les constructions dont la rigidité ne leur permet pas de résister aux distorsions provoquées par les mouvements de terrain.

La mise en œuvre de chaînages horizontaux et verticaux, ainsi que la pose de linteaux au-dessus des ouvertures permettent de minimiser les désordres sur la structure du bâtiment en le rigidifiant.

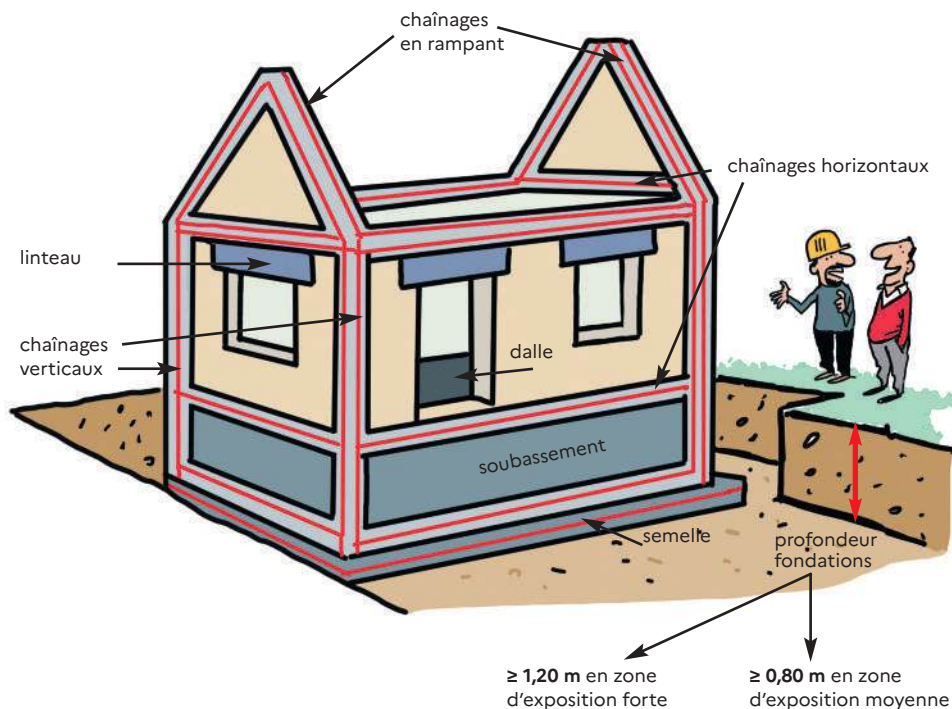

$\geq 1,20$ m en zone d'exposition forte

$\geq 0,80$ m en zone d'exposition moyenne

Sauf si un sol dur non argileux est présent avant d'atteindre ces profondeurs.

POUR EN SAVOIR PLUS...

Rendez-vous sur :

✓ le site du Ministère de la Transition Écologique :

<https://www.ecologie.gouv.fr/sols-argileux-secheresse-et-construction>

✓ et sur le site Géorisques :

<https://www.georisques.gouv.fr/risques/retrait-gonflement-des-argiles>



GOVERNEMENT

*Liberté
Égalité
Fraternité*

Ministère de la Transition Écologique

DGALN/DHUP
Grande Arche de La Défense - paroi sud / Tour Sequoia
92055 La Défense
France

Construire en terrain argileux
La réglementation et
les bonnes pratiques

Édition novembre 2021