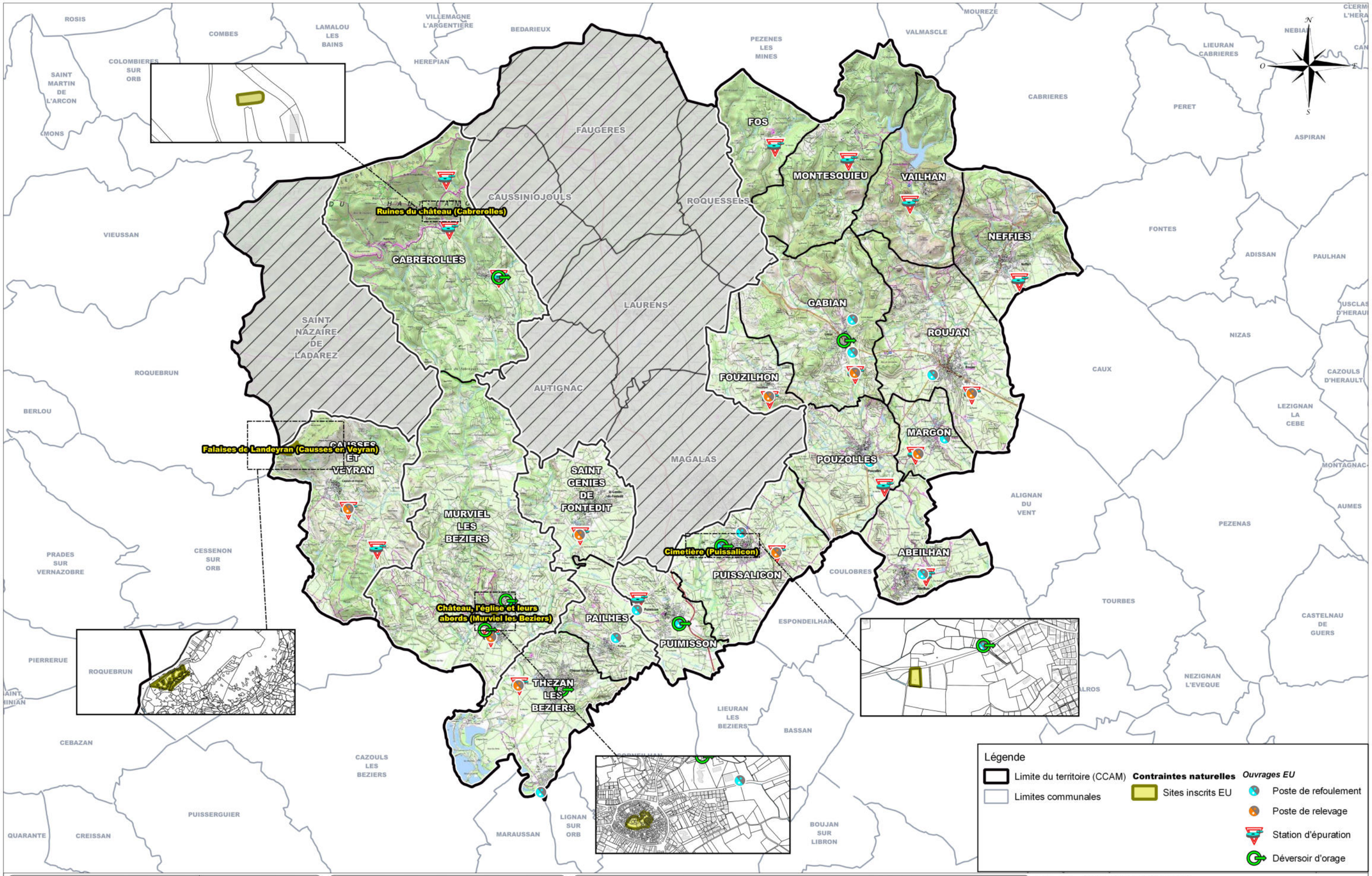

ENTECH Ingénieurs Conseils
Parc Scientifique et Environnemental
BP 118 - 34140 Mèze - France
e.mail : entech@entech.fr
Tél : 33 (0)4 67 46 64 85
Fax : 33 (0)4 67 46 60 49

Communauté de Communes Les Avant Monts

Département de l'Hérault

Communauté de Communes Les Avant-Monts

Schéma Directeur d'Assainissement des Eaux Usées

Contexte environnemental : Sites inscrits

DP : Rachid OULADMIMOUN
CP : Florence ENJALBERT - Quentin SAVENIER
D : Alicia MALCLES

SDAEU	A	Plan N° 06.2	Format	A3
Octobre 2020			N° affaire	20.015
			Echelle : 1:100000	