Département de l'Hérault

Communauté de Communes Les Avant-Monts

Schéma Directeur d'Assainissement des Eaux Usées

Plan de zonage des réseaux d'eaux usées
Commune de Vailhan

LEGENDE :

- Limites communales
- Sections
- Plan local d'urbanisme

Ouvrages :

- Station d'épuration

Canalisations :

- Réseau gravitaire

Zonage :

- Zone en assainissement collectif
- Parcelles non raccordées au réseau d'assainissement

MODIFICATIONS	DES.	VERIF.	VU	DATE	REV.
					G
					F
					E
					D
					C
					B
					A

DP : Rachid OULADMIMOUN
CP : Florence ENJALBERT
D : Julien JAMET

SDAEU	A	Plan N° 10.17	Format	A0+
Novembre 2020		échelle 1/1 000	N° affaire	20.015

ENTECH Ingénieurs Conseils
Parc Scientifique et Environnemental
BP 118 - 34140 Mèze - France
e.mail : entech@entech.fr
Tél. : 33 (0)4 67 46 64 85
Fax : 33 (0)4 67 46 93 49
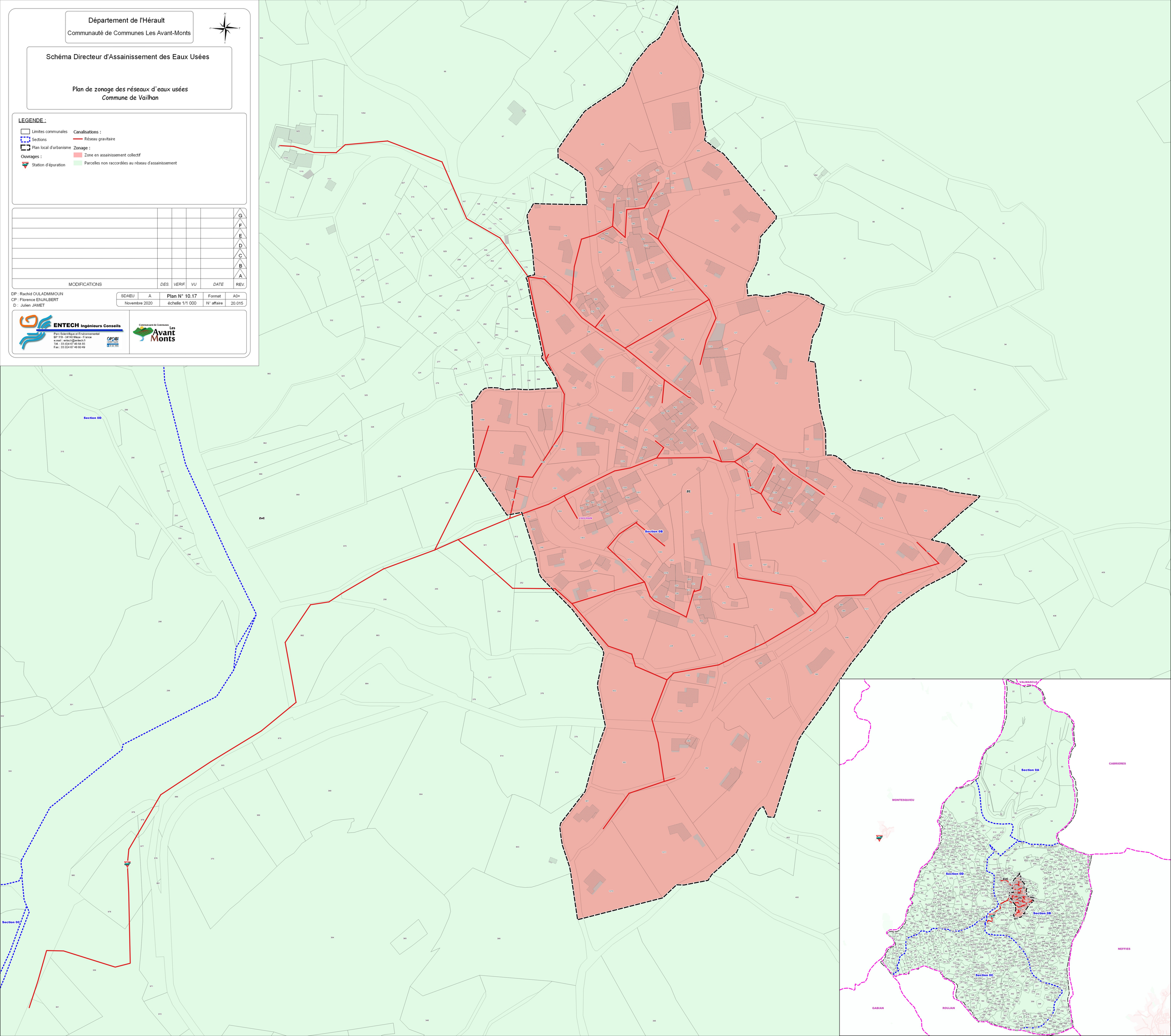
Communauté de Communes Les Avant Monts