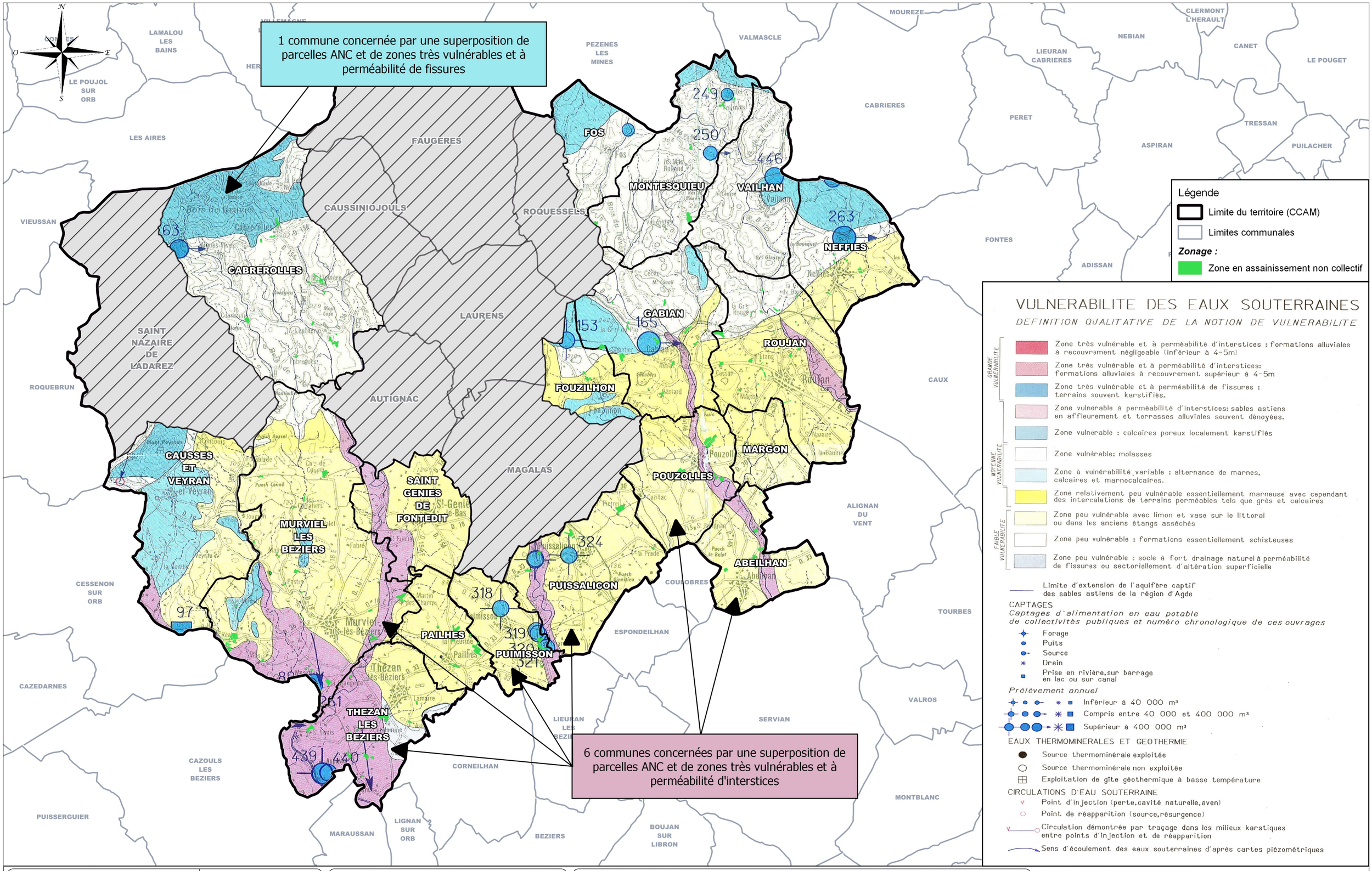

ENTECH Ingénieurs Conseils
Parc Scientifique et Environnemental
BP 118 - 34140 Mèze - France
e.mail : entech@entech.fr
Tél. : 33 (0)4 67 46 64 85
Fax : 33 (0)4 67 46 60 49

Communauté de Communes Les Avant Monts

Département de l'Hérault

Communauté de Communes Les Avant-Monts

Schéma Directeur d'Assainissement des Eaux Usées

Vulnérabilité des masses d'eau par rapport aux parcelles ANC

DP : Rachid OULADMIMOUN
CP : Florence ENJALBERT
D : Julien JAMET

SDAEU	A	Plan N° 11.2	Format	A3
Novembre 2020			N° affaire	20.015
			Echelle :	1:100000