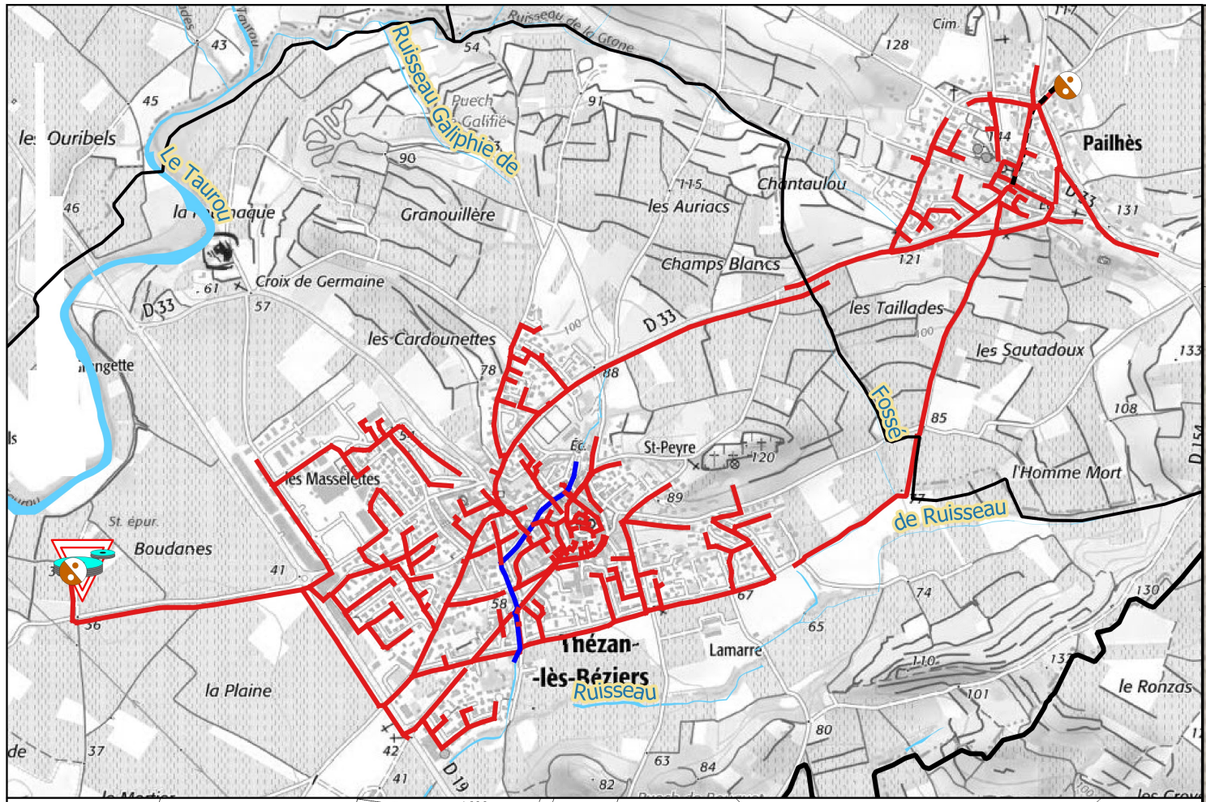

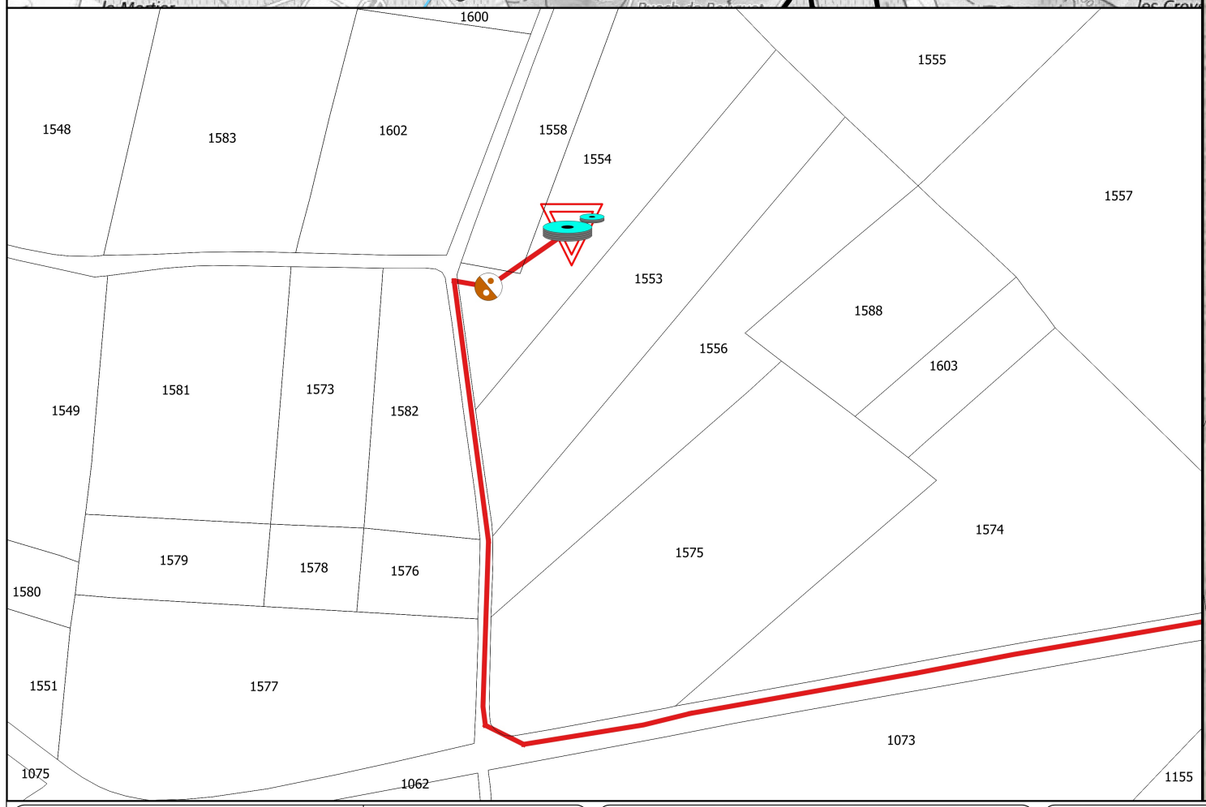

ENTECH Ingénieurs Conseils
Parc Scientifique et Environnemental
BP 118 - 34140 Mèze - France
e.mail : entech@entech.fr
Tél. : 33 (0)4 67 46 64 85
Fax : 33 (0)4 67 46 60 49

Communauté de Communes Les Avant Monts

Département de l'Hérault
Communauté de Communes
Les Avant-Monts

Plans de localisation des stations d'épuration

Pailhès-Thézan

DP : Florence ENJALBERT
CP : Guillaume ROSAT
D : Julien JAMET

SDAEU	A	Plan N° 15.11	Format	A3
Juin 2021			N° affaire	20.015