Département de l'Hérault

Communauté de communes Les Avant-Monts

Schéma Directeur Eaux Pluviales

Plan des réseaux d'eaux pluviales
Commune de Cabrerolles

MODIFICATIONS	DES.	VERIF.	VU	DATE	REV.
					G
					F
					E
					D
					C
					B
					A

Cheffe de projet : F. ENJALBERT
Ingénieure chargée d'affaire : J. JACQUOT
Dessinateur : E. GENEST

SDEP	B	Plan N° 12.3	Format	A0+
Octobre 2023		Echelle : 1:2 000	N° affaire	20.015

ENTECH Ingénieurs Conseils
Parc Scientifique et Environnemental
BP 119 - 34140 Mèze - France
e.mail : entech@entech.fr
Tél. : 33 (0)4 67 46 64 85
Fax : 33 (0)4 67 46 60 49

Les Avant-Monts
COMMUNAUTÉ DE COMMUNES
CHEZ LE MONDE

LEGENDE :

Limites communales

EP
Bassins retention

Ouvrages
Grille
Point de connexion
Avaloir
Tampon
Puits d'infiltration

Canalisations
Buse
Fossé aérien
Cadre
Cunette
Caniveau
Fossé bétonné couvert par grille
Fossé bétonné
ruisseau aérien
Ruisseau enterré

Buse supposée

Sens écoulement
Axe écoulement
Ligne partage des eaux
Cours-deau_CCAM
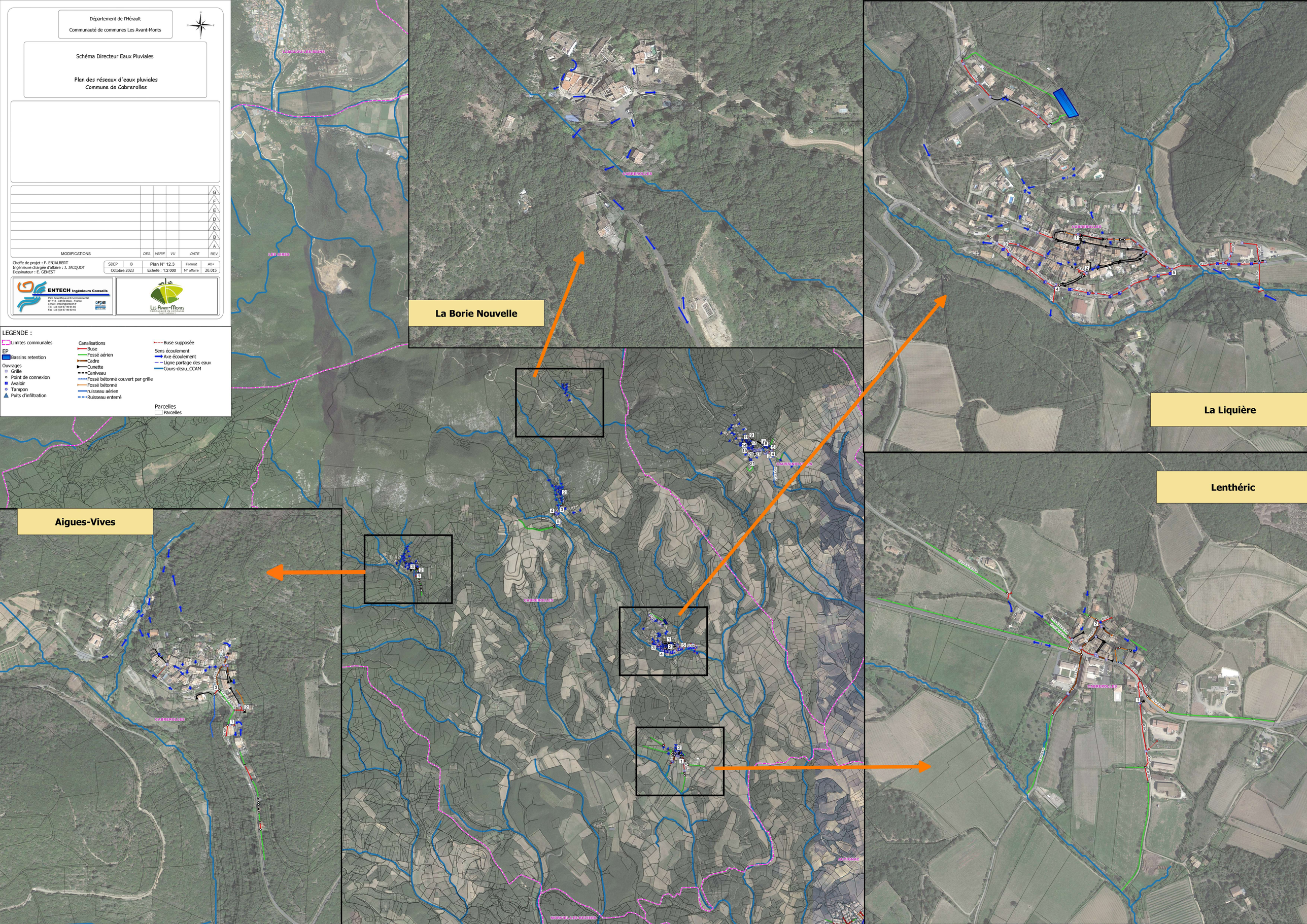
Parcelles
Parcelles