Département de l'Hérault

Communauté de communes Les Avant-Monts

Schéma Directeur Eaux Pluviales

Plan des réseaux d'eaux pluviales
Commune de Pailhès

LEGENDE :

- Limites communales
- **Ouvrages EP**
  - Grille
  - Point de connexion
  - Avaloir
- Tampon
- Chambre pluvial
- Bassins retention
- **Canalisations EP**
  - Buse
  - Fossé aérien
  - Cadre
- Cunette
- Caniveau
- Fossé bétonné
- **Sens écoulement**
  - Axe écoulement
  - Ligne partage des eaux

MODIFICATIONS	DES.	VERIF.	VU	DATE	REV.
					G
					F
					E
					D
					C
					B
					A

Cheffe de projet : F. ENJALBERT
Ingénieure chargée d'affaire : J. JACQUOT
Dessinateur : E. GENEST

SDEP	B	Plan N° 12.15	Format	A0+
Novembre 2023		Echelle : 1:1 300	N° affaire	20.015

ENTECH Ingénieurs Conseils
Eau, Géotechnique et Environnement
BP 113 - 34140 Mèze - France
e-mail : entech@entech.fr
Tél. : 33 (0)4 67 46 64 85
Fax : 33 (0)4 67 46 60 49
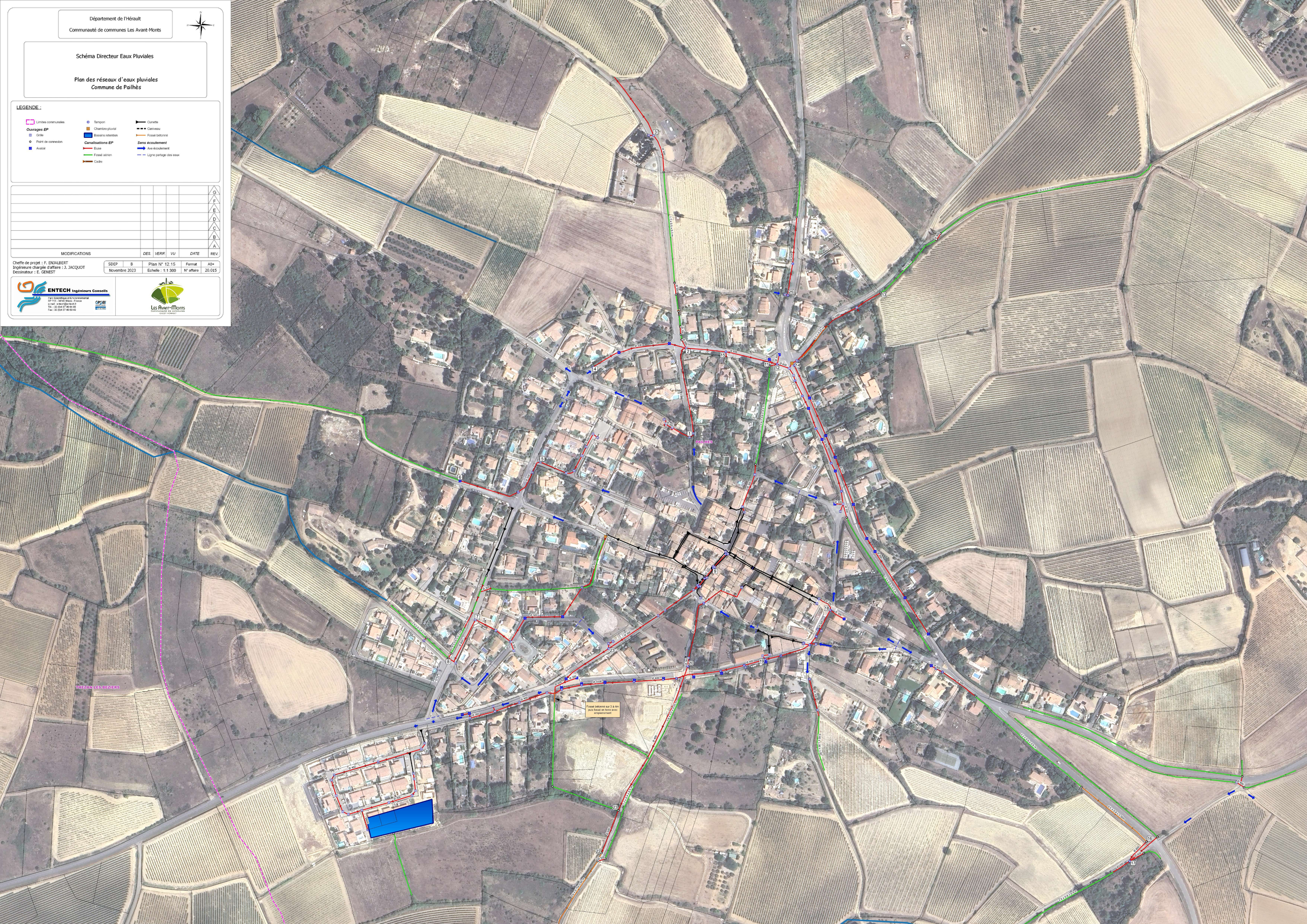
Les Avant-Monts
Communauté de communes
OUEST HÉRAULT